

**2017\_ZV17**
**Palazzo Vecchio e Musei civici -  
Attuazione del Piano Unitario di valorizzazione architettonica sedi museali**
**Direzione**                      **SERVIZI TECNICI**                      Direttore                      **MAZZONI MICHELE**                      Classificazione                      **DIREZIONALE**
**Servizio**                      **BELLE ARTI E FABBRICA DI PALAZZO VECCHIO**                      Dirigente                      **CASELLI GIORGIO**                      Tipologia                      **MIGLIORAMENTO**
**Descrizione  
dettagliata  
dell'obiettivo**

L'obiettivo prosegue dagli esercizi precedenti ed è finalizzato allo sviluppo del piano di valorizzazione redatto sulla Fabbrica storica e il suo aggiornamento alle nuove strategie di valorizzazione culturale, sempre più incentrata al coinvolgimento del monumento negli eventi e celebrazioni cittadine.

In quest'ultimo ambito Palazzo Vecchio assume il ruolo di polo nevralgico di stimolo per il sistema cittadino delle sedi espositive di arte moderna e contemporanea quali Forte belvedere, il Museo Novecento e il Museo Marino Marini ad onore del quale si rende necessario perseguire le sinergie di valorizzazione negli interventi di riqualificazione dei singoli luoghi.

Sono pertanto promosse tutte le azioni necessarie a completare gli interventi avviati negli esercizi precedenti quali l'ulteriore valorizzazione museale delle vestigia archeologiche custodite nel seminterrato ed a ampliare la superficie architettonica dedicata alla fruizione museale, includendo in quest'ultima anche i nuovi spazi per esposizioni temporanee del Museo Novecento e la nuova condizione di accessibilità del Museo Marino Marini. Nel 2017, anche il museo Bardini, altro importante museo civico, è interessato da una progettazione interna di restauro delle facciate e copertura.

**BUDGET**

	Tit.	Cat.	Descrizione	Importo	
2016	CP	05	03	Assunzione di mutui e prestiti	743.000,00
2011	CP	05	03	Assunzione di mutui e prestiti	100.000,00
2016	CP	04	03	Trasferimenti capitale Regione	489.752,32
2017	CP	05	03	Assunzione di mutui e prestiti	880.000,00
2017	CP	04	05	Trasferim. capitale altri sog.	347.530,00
<b>Totale Entrate</b>				<b>2.560.282,32</b>	

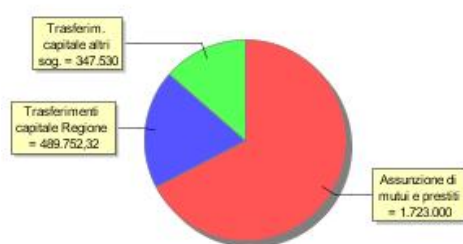
**Budget Entrata**

	Tit.	Int.	Descrizione	Importo	
2016	CP	02	05	Acq. beni mob/attrez.	158.122,58
2011	CP	02	01	Acq. beni immob.	100.000,00
2017	CP	02	01	Acq. beni immob.	1.860.530,00
2016	CP	02	01	Acq. beni immob.	1.193.233,74
2015	CP	02	01	Acq. beni immob.	62.426,66
<b>Totale Spesa</b>				<b>3.374.312,98</b>	

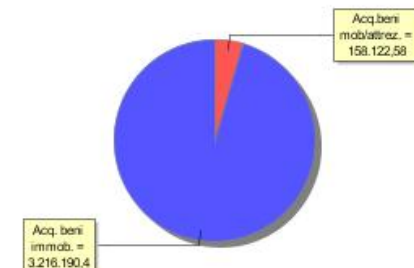
**Budget Spesa**

2017\_ZV17

Palazzo Vecchio e Musei civici -  
Attuazione del Piano Unitario di valorizzazione architettonica sedi museali

GANTT

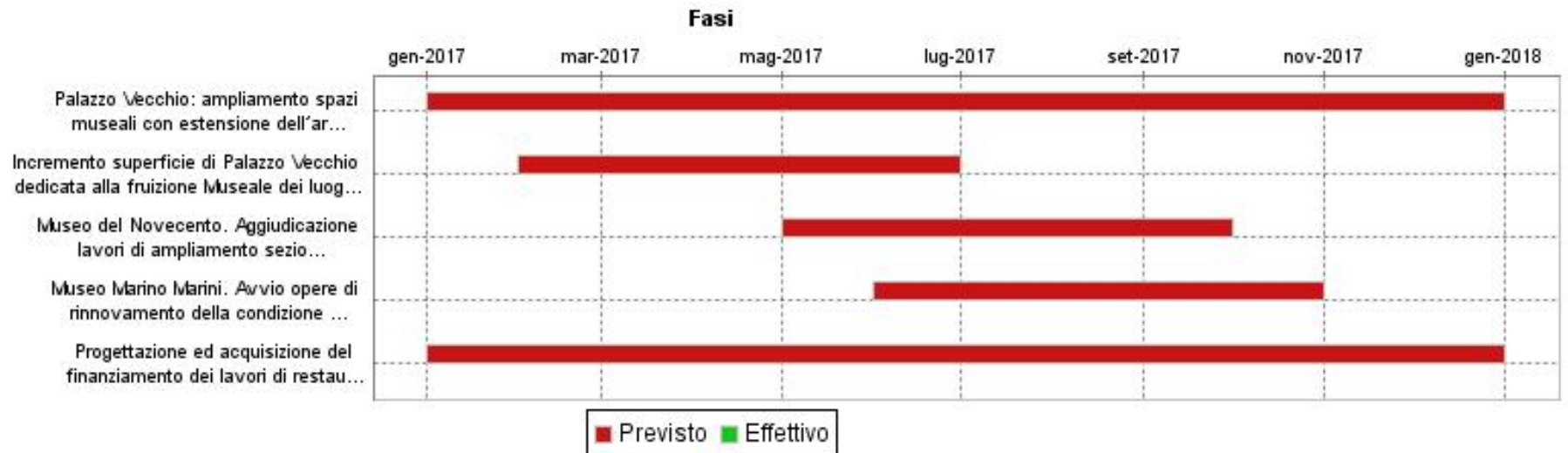

**2017\_ZV17**
**Palazzo Vecchio e Musei civici -  
Attuazione del Piano Unitario di valorizzazione architettonica sedi museali**

<b>FASI</b>					
<b>FASE</b>	Palazzo Vecchio: ampliamento spazi museali con estensione dell'area archeologica fruibile dall'itinerario di visita e la realizzazione dei nuovi servizi museali.				
	<b>Inizio Previsto</b>	<b>Fine Prevista</b>	<b>Peso</b>	<b>Responsabile</b>	<b>Centro di Responsabilità</b>
	01/01/2017	31/12/2017	30,00	FERRARA PAOLO-A.P. FABB.PAL.VECCHIO CHIESE E CONV.	SERV.BELLE ARTI FABB.PAL.VECCH
<b>Note</b>					
<b>FASE</b>	Incremento superficie di Palazzo Vecchio dedicata alla fruizione Museale dei luoghi e delle opere				
	<b>Inizio Previsto</b>	<b>Fine Prevista</b>	<b>Peso</b>	<b>Responsabile</b>	<b>Centro di Responsabilità</b>
	01/02/2017	30/06/2017	10,00	FERRARA PAOLO-A.P. FABB.PAL.VECCHIO CHIESE E CONV.	SERV.BELLE ARTI FABB.PAL.VECCH
<b>Note</b>					
<b>FASE</b>	Museo del Novecento. Aggiudicazione lavori di ampliamento sezione temporanea del Museo e riqualificazione loggiato; progettazioni esecutive reastauri facciata su Via Palazzuolo e scalinata sulla piazza				
	<b>Inizio Previsto</b>	<b>Fine Prevista</b>	<b>Peso</b>	<b>Responsabile</b>	<b>Centro di Responsabilità</b>
	01/05/2017	30/09/2017	25,00	MASTRODICASA CLAUDIO P.O.VAL.COM.MON.E S.TEC.LOG.	SERV.BELLE ARTI FABB.PAL.VECCH
<b>Note</b>					
<b>FASE</b>	Museo Marino Marini. Avvio opere di rinnovamento della condizione di accessibilità ai visitatori diversamente abili.				
	<b>Inizio Previsto</b>	<b>Fine Prevista</b>	<b>Peso</b>	<b>Responsabile</b>	<b>Centro di Responsabilità</b>
	01/06/2017	31/10/2017	20,00	MUCCINI TOMMASO - A.P. PALAZZI E VILLE MONUMENTALI	SERV.BELLE ARTI FABB.PAL.VECCH
<b>Note</b>					
<b>FASE</b>	Progettazione ed acquisizione del finanziamento dei lavori di restauro facciate e coperture del museo Bardini				
	<b>Inizio Previsto</b>	<b>Fine Prevista</b>	<b>Peso</b>	<b>Responsabile</b>	<b>Centro di Responsabilità</b>
	01/01/2017	31/12/2017	15,00	MUCCINI TOMMASO - A.P. PALAZZI E VILLE MONUMENTALI	SERV.BELLE ARTI FABB.PAL.VECCH
<b>Note</b>					

2017\_ZV17

**Palazzo Vecchio e Musei civici -  
Attuazione del Piano Unitario di valorizzazione architettonica sedi museali**

**INDICATORI**

Descrizione	Tipo	Valore Atteso
Palazzo Vecchio - Ultimazione servizi di accoglienza museale	RISULTATO	31/12/2017
Palazzo Vecchio - Apertura 2 itinerari di visita cantieri di restauro	RISULTATO	30/06/2017
Museo del Novecento - redazione progetti esecutivi	RISULTATO	30/09/2017
Museo Marino Marini - Aggiudicazione lavori di miglioramento dell'accessibilità	RISULTATO	31/10/2017
Museo Bardini: redazione progetto di restauro	RISULTATO	entro giugno 2017