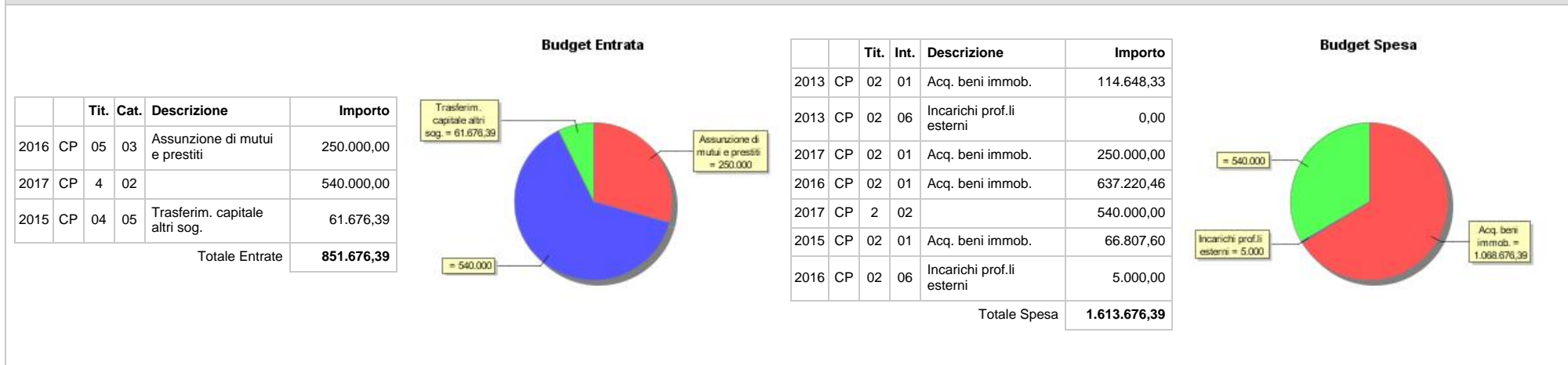

2017_ZV15
Cinta muraria della città - Piano unitario di valorizzazione architettonico
Direzione **SERVIZI TECNICI** Direttore **MAZZONI MICHELE** Classificazione **DIREZIONALE**
Servizio **BELLE ARTI E FABBRICA DI PALAZZO VECCHIO** Dirigente **CASELLI GIORGIO** Tipologia **MIGLIORAMENTO**
Descrizione dettagliata dell'obiettivo

Studio e restituzione di un piano organico per la conservazione integrata della cinta muraria storica della città, finalizzato a coordinare gli studi in itinere sul complesso urbano con le azioni conservative in atto o in programma sui singoli contesti monumentali e le strategie di incremento del livello di conoscenza/ fruizione del bene e di individuazione delle risorse.

BUDGET

2017_ZV15

Cinta muraria della città - Piano unitario di valorizzazione architettonico

GANTT

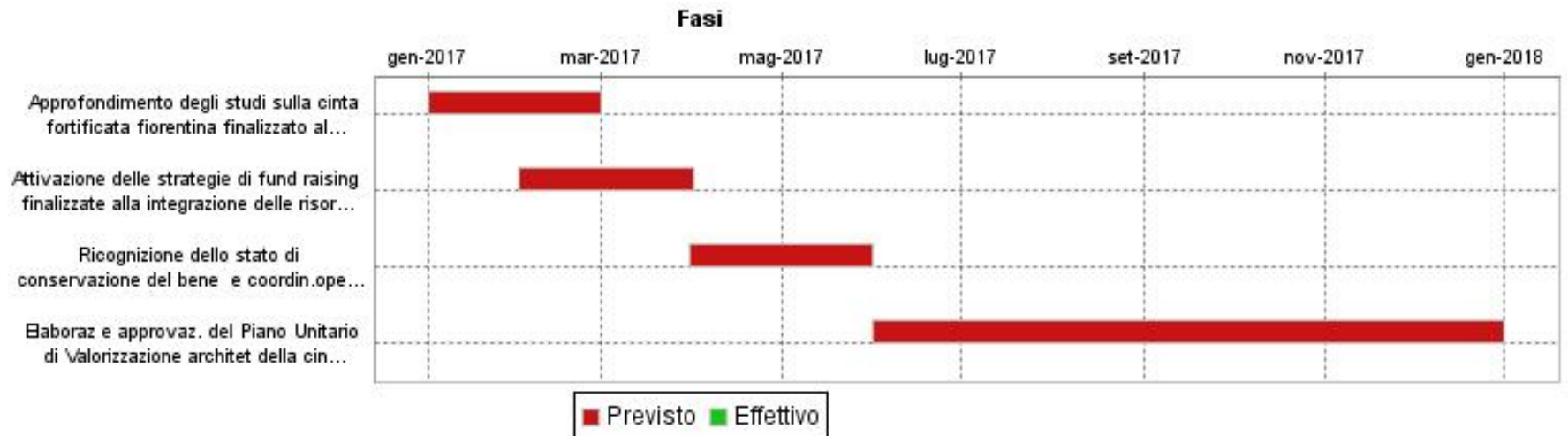

2017_ZV15
Cinta muraria della città - Piano unitario di valorizzazione architettonico

FASI					
FASE	Approfondimento degli studi sulla cinta fortificata fiorentina finalizzato alla migliore contestualizzazione culturale del progetto con sviluppo mirato delle collaborazioni disciplinari con Università e Enti di Ricerca.				
	Inizio Previsto	Fine Prevista	Peso	Responsabile	Centro di Responsabilità
	01/01/2017	28/02/2017	25,00	MASTRODICASA CLAUDIO P.O.VAL.COM.MON.E S.TEC.LOG.	SERV.BELLE ARTI FABB.PAL.VECCH
Note					
FASE	Attivazione delle strategie di fund raising finalizzate alla integrazione delle risorse pubbliche previste nella programmazione dell'Ente per il raggiungimento della sostenibilità finanziaria di attuazione del piano.				
	Inizio Previsto	Fine Prevista	Peso	Responsabile	Centro di Responsabilità
	01/02/2017	31/03/2017	25,00	MASTRODICASA CLAUDIO P.O.VAL.COM.MON.E S.TEC.LOG.	SERV.BELLE ARTI FABB.PAL.VECCH
Note					
FASE	Ricognizione dello stato di conservazione del bene e coordin.opere in corso sulle porte e tratti di cortine con l'obiettivo di definire un orizzonte temporale di attuazione delle strategie conservative e di valorizz.				
	Inizio Previsto	Fine Prevista	Peso	Responsabile	Centro di Responsabilità
	31/03/2017	31/05/2017	25,00	MASTRODICASA CLAUDIO P.O.VAL.COM.MON.E S.TEC.LOG	SERV.BELLE ARTI FABB.PAL.VECCH
Note					
FASE	Elaboraz e approvaz. del Piano Unitario di Valorizzazione architeta della cinta muraria con articolazione delle azioni conservative previste nell'orizzonte della programmazione finanziaria dell'Ente e definizione dell'orizzonte temporale di attuazione				
	Inizio Previsto	Fine Prevista	Peso	Responsabile	Centro di Responsabilità
	01/06/2017	31/12/2017	25,00	MASTRODICASA CLAUDIO P.O.VAL.COM.MON.E S.TEC.LOG.	SERV.BELLE ARTI FABB.PAL.VECCH
Note					

INDICATORI

Descrizione	Tipo	Valore Atteso
Approfondimento studi sulla cinta fortificata: discussione tesi di laurea sulle mura	RISULTATO	entro il 28/2/2017
Strategie di fund raising: pubblicazione avviso Porta alla Croce	RISULTATO	entro il 31/3/2017
Avvio degli interventi di restauro e valorizzazione Porta S. Frediano, Porta S. Giorgio e Porta alla Croce	RISULTATO	entro il 31/12/17
Approvazione Piano Unitario di Valorizzazione	RISULTATO	entro il 31/12/2017