

2017_ZL11

Progetto di segnaletica per l'orientamento pedonale nel Centro Storico di Firenze Patrimonio Mondiale UNESCO

Direzione **CULTURA E SPORT** Direttore **FARSI GABRIELLA** Classificazione **INTERDIREZIONALE**

Servizio **MUSEI COMUNALI E ATTIVITA CULTURALI** Dirigente **PENNA SILVIA** Tipologia **SVILUPPO**

**Descrizione
dettagliata
dell'obiettivo**

SEGNALETICA DI ORIENTAMENTO NEL CENTRO STORICO UNESCO

Dal punto di vista della qualità urbana il piano "Firenze Vivibile" prevede un programma di illuminazione pubblica, linee guida per la valorizzazione dell'immagine della città (arredo urbano, comunicazione) per l'installazione della segnaletica di prossimità e l'inserimento delle steli segnaletiche sulla base del progetto "Camminare a Firenze") per la prevenzione e la manutenzione urbana (facciate e piazze), l'installazione di isole ecologiche interrate, il contrasto al graffitismo su edifici storici, monumenti ed abitazioni, nuovi bagni pubblici e l'incremento della collaborazione con associazioni, Enti e cittadini per sostenere la pulizia di aree degradate.

OBIETTIVO GENERALE NEL PIANO DI GESTIONE UNESCO

Mettere in pratica le misure per la tutela e il decoro del patrimonio culturale del centro storico.

Introdurre delle linee guida per la valorizzazione dell'immagine della città (arredo urbano, comunicazione) in parte già sviluppate nel progetto "Spazio Pubblico" dell'ufficio UNESCO del Comune di Firenze.

OBIETTIVO SPECIFICO

SEGNALETICA DI ORIENTAMENTO NEL CENTRO STORICO UNESCO.

Applicazione e completamento del progetto CAMMINARE A FIRENZE per il Centro Storico attraverso l'applicazione del manuale d'uso redatto nel 2016.

Ricognizione e verifica per il corretto posizionamento delle nuove steli C2 e C5.

Redazione e revisione dei testi per le steli C5 (in sostituzione della segnaletica dei luoghi della fede e dei lions).

DA INSERIRE DA PARTE DELLE ALTRE DIREZIONI

In collaborazione con la Direzione Attività Economiche, la Direzione Nuove Infrastrutture, la Direzione Urbanistica.

2017_ZL11

Progetto di segnaletica per l'orientamento pedonale nel Centro Storico di Firenze Patrimonio Mondiale UNESCO

GANTT

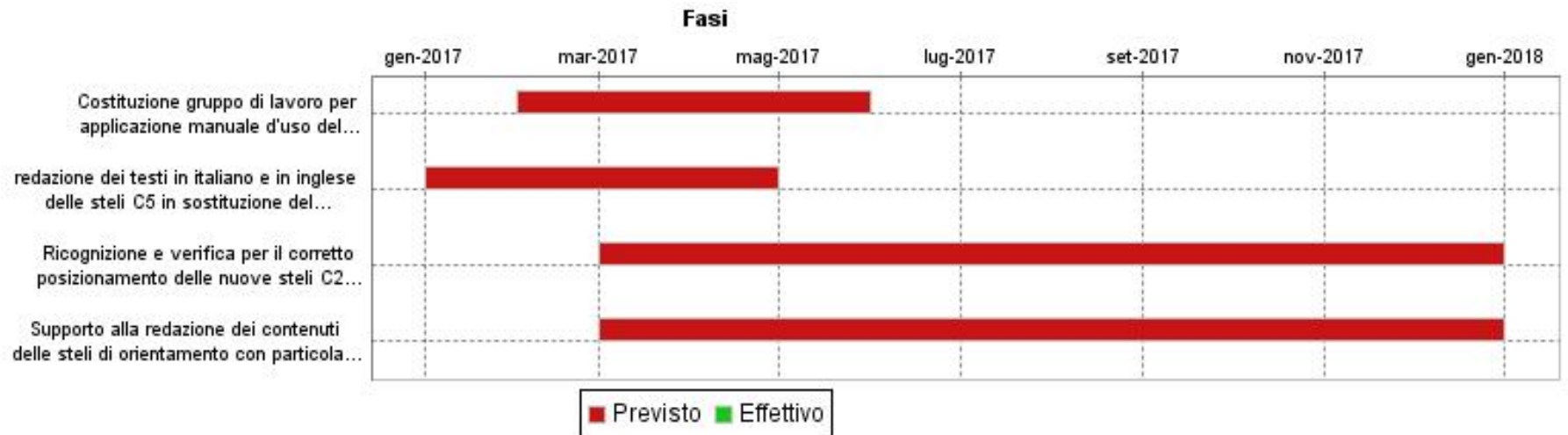

2017_ZL11
Progetto di segnaletica per l'orientamento pedonale nel Centro Storico di Firenze Patrimonio Mondiale UNESCO

FASI					
FASE	Costituzione gruppo di lavoro per applicazione manuale d'uso della segnaletica di orientamento. In collaborazione con la Direzione Attività Economiche, Direzione Urbanistica, Direzione Nuove Infrastrutture				
	Inizio Previsto	Fine Prevista	Peso	Responsabile	Centro di Responsabilità
	01/02/2017	31/05/2017		FRANCINI CARLO - A.P. UFFICIO UNESCO	SERVIZIO MUSEI COM.E ATT.CULT.
Note					
FASE	redazione dei testi in italiano e in inglese delle steli C5 in sostituzione della segnaletica dei Luoghi della Fede e dei Lions				
	Inizio Previsto	Fine Prevista	Peso	Responsabile	Centro di Responsabilità
	01/01/2017	30/04/2017		FRANCINI CARLO - A.P. UFFICIO UNESCO	SERVIZIO MUSEI COM.E ATT.CULT.
Note					
FASE	Ricognizione e verifica per il corretto posizionamento delle nuove steli C2 e C5.				
	Inizio Previsto	Fine Prevista	Peso	Responsabile	Centro di Responsabilità
	01/03/2017	31/12/2017		FRANCINI CARLO - A.P. UFFICIO UNESCO	SERVIZIO MUSEI COM.E ATT.CULT.
Note					
FASE	Supporto alla redazione dei contenuti delle steli di orientamento con particolare attenzione ai servizi ai turisti				
	Inizio Previsto	Fine Prevista	Peso	Responsabile	Centro di Responsabilità
	01/03/2017	31/12/2017		FALLANI MARTA	SERV.PROM.ECON.TURIST.E LAVORO
Note					

INDICATORI		
Descrizione	Tipo	Valore Atteso
Costituzione del gruppo di lavoro - rispetto dei tempi	RISULTATO	30/05/2017
Redazione dei testi in italiano e in inglese delle steli C5 in sostituzione della segnaletica dei Luoghi della Fede e dei Lions. rispetto dei tempi	RISULTATO	31/12/2017