

2017_ZG02**Interventi per il supporto e l'implementazione della mobilità sostenibile**

Direzione	NUOVE INFRASTRUTTURE E MOBILITA'	Direttore	TARTAGLIA VINCENZO	Classificazione	DIREZIONALE
-----------	---	-----------	---------------------------	-----------------	--------------------

Servizio	DIREZIONE NUOVE INFRASTRUTTURE E MOBILIT'	Dirigente	TARTAGLIA VINCENZO	Tipologia	SVILUPPO
----------	--	-----------	---------------------------	-----------	-----------------

Descrizione dettagliata dell'obiettivo

Nell'ambito dell'azione complessiva volta ad assicurare la migliore vivibilità complessiva e la tutela ambientale della città, si rende necessario proseguire le azioni intraprese al fine di ottenere il miglioramento delle condizioni di circolazione e della qualità dell'aria e di ridurre i rischi derivanti dall'inquinamento acustico ed ambientale, anche mediante l'attuazione degli interventi nel settore della mobilità previsti nel Piano Operativo Nazionale delle Città Metropolitane (PON Metro).

Ciò richiede una pluralità di interventi volti a sviluppare forme di mobilità alternativa e sostenibile mediante l'utilizzo di nuove tecnologie e intermodalità.

In particolare l'obiettivo prevede le seguenti linee di azione:

- il potenziamento della mobilità elettrica attraverso l'implementazione del sistema interoperabile di ricarica pubblica, con lo sviluppo di progetti di ricarica veloce e l'individuazione di soluzioni intermodali in grado di favorire l'utilizzo del mezzo elettrico;
- il consolidamento dei servizi di vehicle sharing sia a flusso libero che tradizionali;
- l'ulteriore sviluppo della mobilità ciclabile, da realizzarsi oltre che mediante la realizzazione di un sistema di collegamenti ciclabili continuo e capillare e l'estensione della rete delle piste ciclabili da eseguire nell'ambito del PONMetro, anche mediante la introduzione del servizio di bike sharing.
- la protezione delle aree pedonali urbane e la creazione di nuove zone a traffico limitato;
- la realizzazione di una rete di trasporto pubblico integrato ferro-gomma efficiente e capillare e attrezzato per supportare le crescenti esigenze di intermodalità, mediante l'attuazione del progetto di riassetto del Trasporto Pubblico Locale nell'area metropolitana, con passaggio ad una rete a nodi di interscambio.
- la pianificazione con gli enti competenti del futuro assetto dei servizi ferroviari metropolitani ed il conseguente miglioramento del Trasporto Pubblico Locale nel suo complesso.

La progressiva modifica del sistema della mobilità troverà il suo punto di riferimento nei piani di settore della mobilità, che saranno predisposti a seguito della conclusione della fase di pianificazione urbanistica.

Si tratta di sviluppo di attività del 2016

2017_ZG02

Interventi per il supporto e l'implementazione della mobilità sostenibile

GANTT

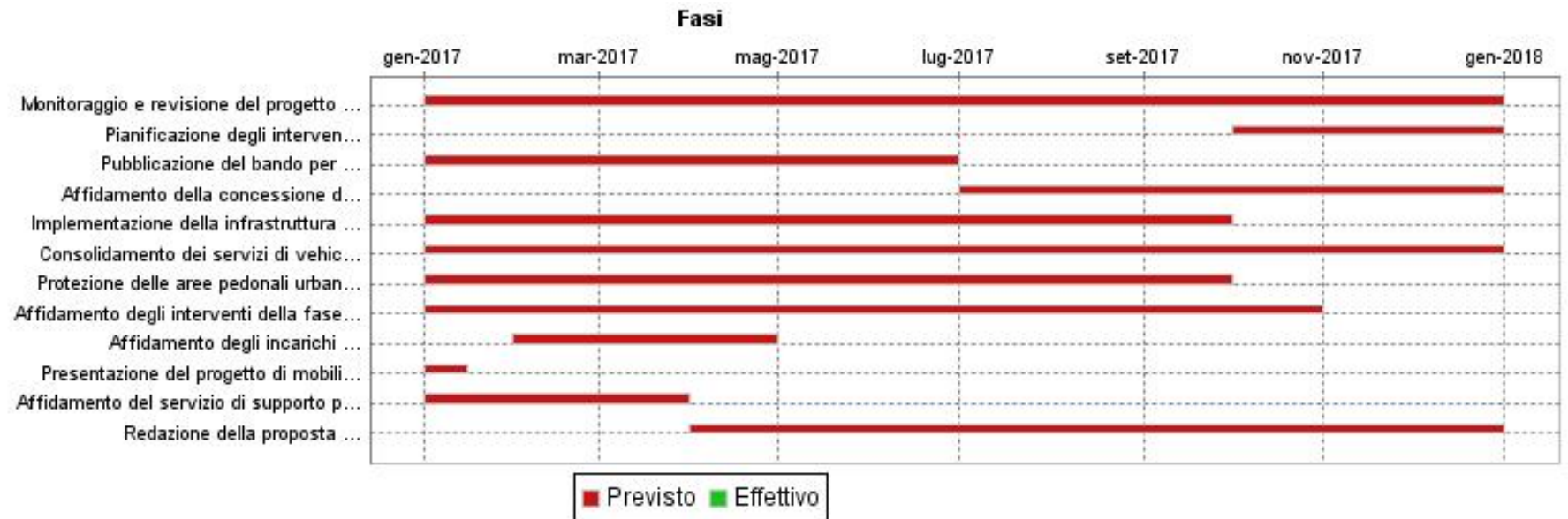

2017_ZG02
Interventi per il supporto e l'implementazione della mobilità sostenibile

FASI					
FASE	Monitoraggio e revisione del progetto di riorganizzazione della rete di trasporto pubblico integrata ferro-gomma in relazione agli sviluppi della progettazione del sistema tranviario con riferimento alle Linee 2 e 3 in corso di realizzazione.				
	Inizio Previsto	Fine Prevista	Peso	Responsabile	Centro di Responsabilità
	01/01/2017	31/12/2017		TARTAGLIA VINCENZO	DIREZ.NUOVE INFRAS.E MOBILITA'
Note					
FASE	Pianificazione degli interventi infrastrutturali previsti per lo scenario di avvio del servizio di TPL regionale per l'attivazione dei nodi di interscambio gomma-gomma				
	Inizio Previsto	Fine Prevista	Peso	Responsabile	Centro di Responsabilità
	01/10/2017	31/12/2017		TARTAGLIA VINCENZO	DIREZ.NUOVE INFRAS.E MOBILITA'
Note					
FASE	Pubblicazione del bando per la concessione del servizio di Bike Sharing				
	Inizio Previsto	Fine Prevista	Peso	Responsabile	Centro di Responsabilità
	01/01/2017	30/06/2017		TARTAGLIA VINCENZO	DIREZ.NUOVE INFRAS.E MOBILITA'
Note					
FASE	Affidamento della concessione del servizio di Bike Sharing				
	Inizio Previsto	Fine Prevista	Peso	Responsabile	Centro di Responsabilità
	01/07/2017	31/12/2017			DIREZ.NUOVE INFRAS.E MOBILITA'
Note					
FASE	Implementazione della infrastruttura di ricarica pubblica dei mezzi elettrici con nuove colonnine interoperabili - fast charge (progetto REPLICATE)				
	Inizio Previsto	Fine Prevista	Peso	Responsabile	Centro di Responsabilità
	01/01/2017	30/09/2017		TARTAGLIA VINCENZO	DIREZ.NUOVE INFRAS.E MOBILITA'
Note					
FASE	Consolidamento dei servizi di vehicle sharing mediante il rilascio o rinnovo delle relative autorizzazioni ad operatori				
	Inizio Previsto	Fine Prevista	Peso	Responsabile	Centro di Responsabilità
	01/01/2017	31/12/2017		TARTAGLIA VINCENZO	DIREZ.NUOVE INFRAS.E MOBILITA'
Note					
FASE	Protezione delle aree pedonali urbane con installazione di dissuasori mobili a scomparsa				
	Inizio Previsto	Fine Prevista	Peso	Responsabile	Centro di Responsabilità

2017_ZG02
Interventi per il supporto e l'implementazione della mobilità sostenibile

FASI						
	01/01/2017	30/09/2017		TARTAGLIA VINCENZO		DIREZ.NUOVE INFRAS.E MOBILITA'
Note						
FASE	Affidamento degli interventi della fase I di estensione della rete delle piste ciclabili da eseguire nell'ambito del PONMetro					
	Inizio Previsto	Fine Prevista	Peso	Responsabile		Centro di Responsabilità
	01/01/2017	31/10/2017		CARONE GIUSEPPE		DIREZ.NUOVE INFRAS.E MOBILITA'
Note						
FASE	Affidamento degli incarichi di progettazione della fase II degli interventi di estensione della rete delle piste ciclabili da eseguire nell'ambito del PONMetro.					
	Inizio Previsto	Fine Prevista	Peso	Responsabile		Centro di Responsabilità
	31/01/2017	30/04/2017		CARONE GIUSEPPE		DIREZ.NUOVE INFRAS.E MOBILITA'
Note						
FASE	Presentazione del progetto di mobilità sostenibile GREENFINITY in risposta al bando del Ministero dell'Ambiente per il miglioramento della mobilità casa scuola e casa-lavoro.					
	Inizio Previsto	Fine Prevista	Peso	Responsabile		Centro di Responsabilità
	01/01/2017	15/01/2017		TARTAGLIA VINCENZO		DIREZ.NUOVE INFRAS.E MOBILITA'
Note						
FASE	Affidamento del servizio di supporto per l'aggiornamento del PGTU del Comune di Firenze					
	Inizio Previsto	Fine Prevista	Peso	Responsabile		Centro di Responsabilità
	01/01/2017	31/03/2017		TARTAGLIA VINCENZO		DIREZ.NUOVE INFRAS.E MOBILITA'
Note						
FASE	Redazione della proposta di aggiornamento del PGTU da sottoporre alla approvazione del Consiglio Comunale					
	Inizio Previsto	Fine Prevista	Peso	Responsabile		Centro di Responsabilità
	01/04/2017	31/12/2017		TARTAGLIA VINCENZO		DIREZ.NUOVE INFRAS.E MOBILITA'
Note						
INDICATORI						
Descrizione					Tipo	Valore Atteso
Numero di interventi infrastrutturali per l'attivazione dei nodi di interscambio gomma-gomma inseriti nel piano triennale delle opere pubbliche al 31/12/2017					RISULTATO	2,00
Numero di autorizzazioni rilasciate/rinnovate ad operatori dei servizi di vehicle sharing al 31/12/2017					PERFORMANCE	3,00

2017_ZG02**Interventi per il supporto e l'implementazione della mobilità sostenibile**

INDICATORI		
Descrizione	Tipo	Valore Atteso
Numero di colonnine interoperabili - fast charge installate al 30/09/2017	RISULTATO	3,00
Numero di postazioni di dissuasori mobili a scomparsa installati al 30/09/2017	RISULTATO	6,00
Giorni intercorsi fra la conclusione positiva della Conferenza dei Servizi e la pubblicazione del bando per la concessione del servizio di Bike Sharing	PERFORMANCE	<90 gg
Numero di Progetti di piste ciclabili approvati al 31/12/2017	RISULTATO	6,00
Presentazione del progetto di mobilità sostenibile GREENFINITY	RISULTATO	15/01/2017
Affidamento del servizio di supporto per l'aggiornamento del PGTU del Comune di Firenze	RISULTATO	31/03/2017