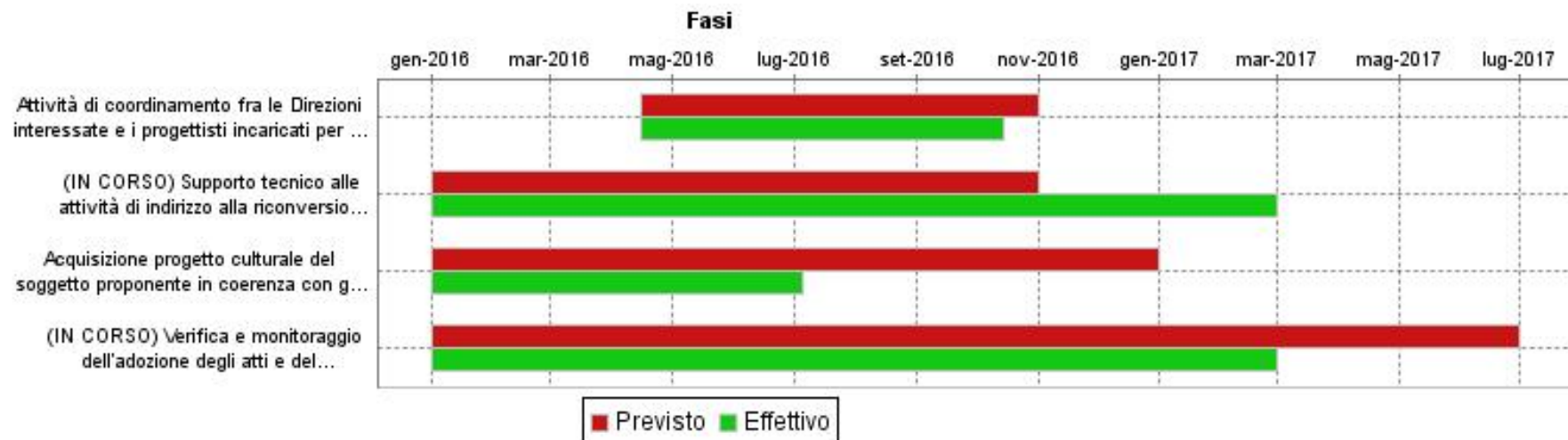

2016_ZP09
VALORIZZAZIONE COMPLESSO MONUMENTALE SAN FIRENZE.
Direzione **PATRIMONIO IMMOBILIARE** Direttore **BARTOLI LUCIA** Classificazione **INTERDIREZIONALE**
Servizio **DIREZIONE PATRIMONIO IMMOBILIARE** Dirigente **BARTOLI LUCIA** Tipologia **SVILUPPO**
**Descrizione
dettagliata
dell'obiettivo**

In seguito alla scelta dell'Amministrazione assunta nel 2015 in ordine alla concessione di alcuni spazi (piano terra e piano primo) del complesso monumentale San Firenze, (negli anni precedenti utilizzato per lo svolgimento dell'attività giudiziaria), alla Fondazione Franco Zeffirelli Onlus, l'utilizzazione dei restanti spazi avrà ad oggetto la residua porzione dell'immobile tramite concessione di valorizzazione o di altro strumento giuridico adeguato, all'esito di una procedura pubblica che si avvierà nel corso di questo anno.

Procedere alla individuazione, mediante concessione di valorizzazione o altro strumento (vedi sopra) di un soggetto privato che attui le opere di trasformazione edilizia ed adeguamento del complesso finalizzate al riuso dello stesso, secondo gli obiettivi di riqualificazione funzionale stabiliti con atto di indirizzo dell'Amministrazione comunale.

GANTT

2016_ZP09
VALORIZZAZIONE COMPLESSO MONUMENTALE SAN FIRENZE.

FASI						
FASE	Attività di coordinamento fra le Direzioni interessate e i progettisti incaricati per la definizione della proposta di piano attuativo dell'intero complesso immobiliare.					
	Inizio Previsto	Fine Prevista	Peso	Responsabile	Centro di Responsabilità	
	15/04/2016	31/10/2016	30,00	FANFANI STEFANIA	DIREZIONE URBANISTICA	
Note	Criticità: il rispetto del termine finale è dipendente dalla presentazione della proposta di piano attuativo. La data 14/10/2016 indicata è la data di convocazione dell'incontro di coordinamento fra le Direzioni interessate e i progettisti incaricati pe					
FASE	Supporto tecnico alle attività di indirizzo alla riconversione funzionale del complesso e di relazione con l'organo di tutela					
	Inizio Previsto	Fine Prevista	Peso	Responsabile	Centro di Responsabilità	
	01/01/2016	31/10/2016	30,00	CASELLI GIORGIO	SERV.BELLE ARTI FABB.PAL.VECCH	
Note						
FASE	Acquisizione progetto culturale del soggetto proponente in coerenza con gli atti programmatori.					
	Inizio Previsto	Fine Prevista	Peso	Responsabile	Centro di Responsabilità	
	01/01/2016	31/12/2016	20,00	FARSI GABRIELLA	DIREZIONE CULTURA E SPORT	
Note	Criticità: il rispetto del termine finale è subordinato alla modifica del Regolamento per l'assegnazione degli immobili in conto capitale					
FASE	Verifica e monitoraggio dell'adozione degli atti e dello svolgimento delle attività da parte delle Direzioni comunali competenti.					
	Inizio Previsto	Fine Prevista	Peso	Responsabile	Centro di Responsabilità	
	01/01/2016	30/06/2017	20,00	CERCHIARINI STEFANO	DIREZIONE PATRIMONIO IMMOB.	
Note						
INDICATORI						
Descrizione					Tipo	Valore Atteso
Supporto tecnico alle attività di indirizzo alla riconversione funzionale del complesso e di relazione con l'organo di tutela - Attività espletate/attività richieste					PERFORMANCE	100%
Direzione Patrimonio. Incontri per monitoraggio attività: N° sedute.					RISULTATO	4
Predisposizione atti per l'approvazione del progetto culturale. Rispetto dei tempi.					PERFORMANCE	31/12/2016
Predisposizione atti per adozione del piano attuativo del complesso immobiliare San Firenze. Rispetto dei tempi.					PERFORMANCE	31/12/2016