



# FIRENZE RIPARTE A SINISTRA

CON SINISTRA ITALIANA, FIRENZE A SINISTRA,  
RIFONDAZIONE COMUNISTA

EMENDAMENTO alla Proposta di Deliberazione n. 745/2018 avente per oggetto 'Adozione piano di recupero AT 08.04 ex Manifattura Tabacchi con contestuale variante al Regolamento Urbanistico. Adozione rapporto ambientale e sintesi non tecnica.

SUL esistente ai sensi del DPGR 64//R/2013: 97,936 mq

SUL di progetto: 90,936 mq

  
COMUNE DI FIRENZE  
CONSIGLIERE COMUNALE  
P. GRASSI

N. 52

RECEVUTO  
RICEVUTO GRASSI  
14/12/18 N. 1020

positivo  
14.12.18  

PARERE DI REGOLARITA'  
TECNICA / CONTABILE *Rucacelle*  
ex Art. 49 D. Lgs. n° 267 / 2000

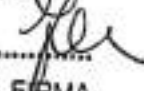
DATA 17/12/18  
FIRMA 



**FIRENZE RIPARTE A SINISTRA**  
CON SINISTRA ITALIANA, FIRENZE A SINISTRA,  
RIFONDAZIONE COMUNISTA

EMENDAMENTO alla Proposta di Deliberazione n. 745/2018 avente per oggetto 'Adozione piano di recupero AT 08.04 ex Manifattura Tabacchi con contestuale variante al Regolamento Urbanistico. Adozione rapporto ambientale e sintesi non tecnica.

SUL esistente ai sensi del DPGR 64//R/2013: 97,936 mq

SUL di progetto: 89,936 mq

*Tommaso Grassi*  
COMUNE DI FIRENZE  
IL CONSIGLIO COMUNALE  
Tommaso GRASSI

N. 53

GRASSI  
14/12/18 A. 10.20

fosili o o  
14.12.18  
G

PARERE DI REGOLARITA'  
TECNICA/CONTABILE  
ex Art. 49 D. Lgs. n° 267 / 2000

DATA 17/12/18 FIRMA *Favre*



**FIRENZE RIPARTE A SINISTRA**  
CON SINISTRA ITALIANA, FIRENZE A SINISTRA,  
RIFONDAZIONE COMUNISTA

EMENDAMENTO alla Proposta di Deliberazione n. 745/2018 avente per oggetto 'Adozione piano di recupero AT 08.04 ex Manifattura Tabacchi con contestuale variante al Regolamento Urbanistico. Adozione rapporto ambientale e sintesi non tecnica.

SUL esistente ai sensi del DPGR 64//R/2013: 97,936 mq

SUL di progetto: 88,936 mq

COMUNE DI FIRENZE  
IL CONSIGLIERE QUALIFICATO  
TO...  
*[Signature]*

N. 54

GRASSI  
16/12/18 n. 10,20

positivo  
14.12.18 *[Signature]*

PARERE DI REGOLARITA'  
TECNICA / CONTABILE *[Signature]*  
ex Art. 49 D. Lgs. n° 267 / 2000

DATA  
12/12/18

FIRMA  
*[Signature]*



FIRENZE RIPARTE A SINISTRA  
CON SINISTRA ITALIANA, FIRENZE A SINISTRA,  
RIFONDAZIONE COMUNISTA

EMENDAMENTO alla Proposta di Deliberazione n. 745/2018 avente per oggetto 'Adozione piano di recupero AT 08.04 ex Manifattura Tabacchi con contestuale variante al Regolamento Urbanistico. Adozione rapporto ambientale e sintesi non tecnica.

SUL esistente ai sensi del DPGR 64//R/2013: 97,936 mq

SUL di progetto: 87,936 mq

COMUNE DI FIRENZE  
IL CONSIGLIO COMUNALE  
PRESIDENTE GRASSI

N. 55

GRASSI  
14/12/18 n. 1020

positivo  
14.12.18  
E

PARERE DI REGOLARITA'  
TECNICA/CONTABILE  
ex Art. 49 D. Lgs. n° 267 / 2000

Grassini

DATA

17/12/18

FIRMA

[Signature]



**FIRENZE RIPARTE A SINISTRA**  
CON SINISTRA ITALIANA, FIRENZE A SINISTRA,  
RIFONDAZIONE COMUNISTA

EMENDAMENTO alla Proposta di Deliberazione n. 745/2018 avente per oggetto 'Adozione piano di recupero AT 08.04 ex Manifattura Tabacchi con contestuale variante al Regolamento Urbanistico. Adozione rapporto ambientale e sintesi non tecnica.

SUL esistente ai sensi del DPGR 64//R/2013: 97,936 mq

SUL di progetto: 86,936 mq

COMUNE DI FIRENZE  
IL CONSIGLIERE COMUNALE  
*[Signature]*

N. 56

GRASSI  
14/12/18 h. 10,20

positivo  
14.12.18  
*[Signature]*

PARERE DI REGOLARITA'  
TECNICA/CONTABILE *[Signature]*  
ex Art. 49 D. Lgs. n° 267 / 2000

DATA  
17/12/18

FIRMA



**FIRENZE RIPARTE A SINISTRA**  
CON SINISTRA ITALIANA, FIRENZE A SINISTRA,  
RIFONDAZIONE COMUNISTA

EMENDAMENTO alla Proposta di Deliberazione n. 745/2018 avente per oggetto 'Adozione piano di recupero AT 08.04 ex Manifattura Tabacchi con contestuale variante al Regolamento Urbanistico. Adozione rapporto ambientale e sintesi non tecnica.

SUL esistente ai sensi del DPGR 64//R/2013: 97,936 mq

SUL di progetto: 85,936 mq

Handwritten signature and stamp of the Comune di Firenze Council member.

PARERE DI  
TECNICO / CONTABILE  
ex Art. 49 D. Lgs. n° 267/2000

positivo

DATA 14.12.18

N.57

DATA 14.12.18 h. 10.20  
GASTI

COMUNE DI FIRENZE
Interrogazione N. _____
Interpellanza N. _____
Mozione / O.D.G./RIS. N. _____

PARERE DI REGOLARITA'  
TECNICA / CONTABILE  
ex Art. 49 D. Lgs. n° 267/2000

DATA 14/12/18

FIRMA [Signature]



**FIRENZE RIPARTE A SINISTRA**  
CON SINISTRA ITALIANA, FIRENZE A SINISTRA,  
RIFONDAZIONE COMUNISTA

EMENDAMENTO alla Proposta di Deliberazione n. 745/2018 avente per oggetto 'Adozione piano di recupero AT 08.04 ex Manifattura Tabacchi con contestuale variante al Regolamento Urbanistico. Adozione rapporto ambientale e sintesi non tecnica.

SUL esistente ai sensi del DPGR 64//R/2013: 97,936 mq

SUL di progetto: 84,936 mq

COMUNE DI FIRENZE  
IL CONSIGLIERE COMUNALE  
*[Handwritten signature]*

N. 58

57551  
14.12.18 h. 10.30

PROPOSTA  
TECNICA / CONTABILE  
ex Art. 49 D. Lgs. n° 267/2000

positivo

L. 18

14.12.18

*[Large handwritten signature]*

PARERE DI REGOLARITA'  
TECNICA / CONTABILE *[Handwritten signature]*  
ex Art. 49 D. Lgs. n° 267 / 2000

DATA  
17/12/18

FIRMA





FIRENZE RIPARTE A SINISTRA  
CON SINISTRA ITALIANA, FIRENZE A SINISTRA,  
RIFONDAZIONE COMUNISTA

EMENDAMENTO alla Proposta di Deliberazione n. 745/2018 avente per oggetto 'Adozione piano di recupero AT 08.04 ex Manifattura Tabacchi con contestuale variante al Regolamento Urbanistico. Adozione rapporto ambientale e sintesi non tecnica.

SUL esistente ai sensi del DPGR 64//R/2013: 97,936 mq

SUL di progetto: 83,936 mq

COMUNE DI FIRENZE  
IL CONSIGLIERE COMUNALE  
*[Handwritten signature]*

COMUNE DI FIRENZE  
DIREZIONE REGIONALE  
L. 267/2000

N. 59

G.ATTI  
14.12.18 h. 10.30

positivo  
14.12.18 *[Handwritten signature]*

PARERE DI REGOLARITA'  
TECNICA/CONTABILE *[Handwritten signature]*  
ex Art. 49 D. Lgs. n° 267 / 2000

DATA *[Handwritten date]*  
FIRMA *[Handwritten signature]*



**FIRENZE RIPARTE A SINISTRA**  
CON SINISTRA ITALIANA, FIRENZE A SINISTRA,  
RIFONDAZIONE COMUNISTA

EMENDAMENTO alla Proposta di Deliberazione n. 745/2018 avente per oggetto 'Adozione piano di recupero AT 08.04 ex Manifattura Tabacchi con contestuale variante al Regolamento Urbanistico. Adozione rapporto ambientale e sintesi non tecnica.

SUL esistente ai sensi del DPGR 64//R/2013: 97,936 mq

SUL di progetto: 82,936 mq

COMUNE DI FIRENZE  
IL CONSIGLIERE COMUNALE  
*[Handwritten signature]*

N.60

DATA  
14.12.18  
*[Handwritten mark]*

GRASSI  
14.12.18 L. 10.20

PARERE DI REGOLARITA'  
TECNICA/CONTABILE *[Handwritten mark]*  
ex Art. 49 D. Lgs. n° 267/2000

DATA  
17/12/18  
FIRMA



**FIRENZE RIPARTE A SINISTRA**  
CON SINISTRA ITALIANA, FIRENZE A SINISTRA,  
RIFONDAZIONE COMUNISTA

EMENDAMENTO alla Proposta di Deliberazione n. 745/2018 avente per oggetto 'Adozione piano di recupero AT 08.04 ex Manifattura Tabacchi con contestuale variante al Regolamento Urbanistico. Adozione rapporto ambientale e sintesi non tecnica.

SUL esistente ai sensi del DPGR 64//R/2013: 97,936 mq

SUL di progetto: 81,936 mq

COMUNE DI FIRENZE  
IL CONSIGLIERE COMUNALE  
*[Handwritten signature]*

PROPOSTA DI DELIBERAZIONE  
RELAZIONE  
CA. 14.12.18 D. Lgs. N. 267/2000

*positivo*

14.12.18

*[Handwritten signature]*

N.61

GRASI  
14.12.18 h.10.30

PARERE DI REGOLARITA'  
TECNICA/CONTABILE  
ex Art. 49 D. Lgs. n° 267/2000

*favorevole*

DATA 17/12/18

FIRMA

**FIRENZE RIPARTE A SINISTRA**  
CON SINISTRA ITALIANA, FIRENZE A SINISTRA,  
RIFONDAZIONE COMUNISTA

EMENDAMENTO alla Proposta di Deliberazione n. 745/2018 avente per oggetto 'Adozione piano di recupero AT 08.04 ex Manifattura Tabacchi con contestuale variante al Regolamento Urbanistico. Adozione rapporto ambientale e sintesi non tecnica.

SUL esistente ai sensi del DPGR 64//R/2013: 97,936 mq

SUL di progetto: 80,936 mq



COMUNE DI FIRENZE  
IL CONSIGLIERE COMUNALE

N.62

positivo  
14.12.18 

GRASSI  
14.12.18 h. 10.20

**PARERE DI REGOLARITA'  
TECNICA/CONTABILE**  
ex Art. 49 D. Lgs. n° 267 / 2000

DATA

17/12/18

FIRMA





**FIRENZE RIPARTE A SINISTRA**  
CON SINISTRA ITALIANA, FIRENZE A SINISTRA,  
RIFONDAZIONE COMUNISTA

EMENDAMENTO alla Proposta di Deliberazione n. 745/2018 avente per oggetto 'Adozione piano di recupero AT 08.04 ex Manifattura Tabacchi con contestuale variante al Regolamento Urbanistico. Adozione rapporto ambientale e sintesi non tecnica.

SUL esistente ai sensi del DPGR 64//R/2013: 97,936 mq

SUL di progetto: 79,936 mq

*[Handwritten signature]*  
COMUNE DI FIRENZE  
IL CONSIGLIERE COMUNALE  
GIORGIO GRASSI

N.63

GRASSI  
14.12.18 h. 10.2

positivo  
14.12.18 *[Handwritten mark]*

PARERE DI REGOLARITA'  
TECNICA/CONTABILE *[Handwritten signature]*  
ex Art. 49 D. Lgs. n° 267 / 2000

DATA 17/12/18 FIRMA



FIRENZE RIPARTE A SINISTRA  
CON SINISTRA ITALIANA, FIRENZE A SINISTRA,  
RIFONDAZIONE COMUNISTA

EMENDAMENTO alla Proposta di Deliberazione n. 745/2018 avente per oggetto 'Adozione piano di recupero AT 08.04 ex Manifattura Tabacchi con contestuale variante al Regolamento Urbanistico. Adozione rapporto ambientale e sintesi non tecnica.

SUL esistente ai sensi del DPGR 64/R/2013: 97,936 mq

SUL di progetto: 78,936 mq

Handwritten signature and official stamp of the Comune di Firenze.

N.66

GRASSI  
14.12.18 17.10.2

positivo  
14.12.18

PARERE DI REGOLARITA'  
TECNICA/CONTABILE  
ex Art. 49 D. Lgs. n° 267 / 2000

DATA  
17/12/18

FIRMA

**FIRENZE RIPARTE A SINISTRA**

CON SINISTRA ITALIANA, FIRENZE A SINISTRA,  
RIFONDAZIONE COMUNISTA



EMENDAMENTO alla Proposta di Deliberazione n. 745/2018 avente per oggetto 'Adozione piano di recupero AT 08.04 ex Manifattura Tabacchi con contestuale variante al Regolamento Urbanistico. Adozione rapporto ambientale e sintesi non tecnica.

SUL esistente ai sensi del DPGR 64//R/2013: 97,936 mq

SUL di progetto: 77,936 mq

COMUNE DI FIRENZE  
IL CONSIGLIERE COMUNALE  
*[Handwritten signature]*

N.65

GRASII  
14.12.18 h. 10.30

positivo

14.12.18

*[Large handwritten number 9]*

PARERE DI REGOLARITA'  
TECNICA/CONTABILE  
ex Art. 49 D. Lgs. n° 267 / 2000

DATA  
14/12/18

FIRMA  
*[Handwritten signature]*

**FIRENZE RIPARTE A SINISTRA**

CON SINISTRA ITALIANA, FIRENZE A SINISTRA,  
RIFONDAZIONE COMUNISTA



EMENDAMENTO alla Proposta di Deliberazione n. 745/2018 avente per oggetto 'Adozione piano di recupero AT 08.04 ex Manifattura Tabacchi con contestuale variante al Regolamento Urbanistico. Adozione rapporto ambientale e sintesi non tecnica.

SUL esistente ai sensi del DPGR 64//R/2013: 97,936 mq

SUL di progetto: 76,936 mq

N.66

GRASSI  
14.12.18 h. 10.20

positivo  
14.12.18

PARERE DI REGOLARITA'  
TECNICA/CONTABILE  
ex Art. 49 D. Lgs. n° 267 / 2000

DATA 17/12/18

PIRMA





**FIRENZE RIPARTE A SINISTRA**  
CON SINISTRA ITALIANA, FIRENZE A SINISTRA,  
RIFONDAZIONE COMUNISTA

EMENDAMENTO alla Proposta di Deliberazione n. 745/2018 avente per oggetto 'Adozione piano di recupero AT 08.04 ex Manifattura Tabacchi con contestuale variante al Regolamento Urbanistico. Adozione rapporto ambientale e sintesi non tecnica.

SUL esistente ai sensi del DPGR 64//R/2013: 97,936 mq

SUL di progetto: 75,936 mq

COMUNE DI FIRENZE  
CONSIGLIERE COMUNALE  
*Plumero Grassi*

N.67

*GRASSI*  
14.12.18 h. 10.30

*positivo*  
14.12.18 *G*

PARERE DI REGOLARITA'  
TECNICA/ CONTABILE *Forciniti*  
ex Art. 49 D. Lgs. n° 267 / 2000  
*[Signature]*  
ERMA

DATA  
17/12/18



**FIRENZE RIPARTE A SINISTRA**  
CON SINISTRA ITALIANA, FIRENZE A SINISTRA,  
RIFONDAZIONE COMUNISTA

EMENDAMENTO alla Proposta di Deliberazione n. 745/2018 avente per oggetto 'Adozione piano di recupero AT 08.04 ex Manifattura Tabacchi con contestuale variante al Regolamento Urbanistico. Adozione rapporto ambientale e sintesi non tecnica.

SUL esistente ai sensi del DPGR 64//R/2013: 97,936 mq

SUL di progetto: 74,936 mq

COMUNE DI FIRENZE  
IL COMPRESARIO COMUNALE  
*[Signature]*

N68

EMSI  
14.12.18 h. 10.20

positivo  
14.12.18 *[Signature]*

PARERE DI REGOLARITA'  
TECNICA/CONTABILE *[Signature]*  
ex Art. 49 D. Lgs. n° 267 / 2000

DATA  
17/12/18

*[Signature]*  
FIRMA



**FIRENZE RIPARTE A SINISTRA**  
CON SINISTRA ITALIANA, FIRENZE A SINISTRA,  
RIFONDAZIONE COMUNISTA

EMENDAMENTO alla Proposta di Deliberazione n. 745/2018 avente per oggetto 'Adozione piano di recupero AT 08.04 ex Manifattura Tabacchi con contestuale variante al Regolamento Urbanistico. Adozione rapporto ambientale e sintesi non tecnica.

SUL esistente ai sensi del DPGR 64//R/2013: 97,936 mq

SUL di progetto: 73,936 mq

COMUNE DI FIRENZE  
IL CONSIGLIERE COMUNALE  
*[Signature]*

N 69

RECEVUTO DA: *G. RASPI*  
IL: 14.12.18 h. 10.20

*positivo*  
14.12.18 *[Signature]*

PARERE DI REGOLARITA'  
TECNICA/CONTABILE  
ex Art. 49 D. Lgs. n° 267 / 2000

DATA  
17/12/18

*[Signature]*  
FIRMA



**FIRENZE RIPARTE A SINISTRA**  
CON SINISTRA ITALIANA, FIRENZE A SINISTRA,  
RIFONDAZIONE COMUNISTA

EMENDAMENTO alla Proposta di Deliberazione n. 745/2018 avente per oggetto 'Adozione piano di recupero AT 08.04 ex Manifattura Tabacchi con contestuale variante al Regolamento Urbanistico. Adozione rapporto ambientale e sintesi non tecnica.

SUL esistente ai sensi del DPGR 64//R/2013: 97,936 mq

SUL di progetto: 72,936 mq

COMUNE DI FIRENZE  
IL CONSIGLIO COMUNALE  
AD OGNI BUON GIUSTIZIA  
*[Handwritten signature]*

N. 70

PROGETTO GRASSI  
IL 14.12.18 h. 10.20

*positivo*  
14.12.18 *[Handwritten signature]*

PARERE DI REGOLARITA'  
TECNICA/CONTABILE *favorevole*  
ex Art. 49 D. Lgs. n° 267 / 2000

DATA

*17/12/18*

FIRMA *[Handwritten signature]*



**FIRENZE RIPARTE A SINISTRA**  
CON SINISTRA ITALIANA, FIRENZE A SINISTRA,  
RIFONDAZIONE COMUNISTA

EMENDAMENTO alla Proposta di Deliberazione n. 745/2018 avente per oggetto 'Adozione piano di recupero AT 08.04 ex Manifattura Tabacchi con contestuale variante al Regolamento Urbanistico. Adozione rapporto ambientale e sintesi non tecnica.

SUL esistente ai sensi del DPGR 64/R/2013: 97,936 mq

SUL di progetto: 71,936 mq

COMUNE DI FIRENZE  
IL CONSIGLIERE COMUNALE  
*[Signature]*

N.71

14.12.18 6.20.20

positivo  
14.12.18 *[Signature]*

PARERE DI REGOLARITA'  
TECNICA/CONTABILE *[Signature]*  
ex Art. 49 D. Lgs. n° 267/2000

DATA 17/12/18  
FIRMA

DOCUMENTO N. 12



# FIRENZE RIPARTE A SINISTRA

CON SINISTRA ITALIANA, FIRENZE A SINISTRA,  
RIFONDAZIONE COMUNISTA

EMENDAMENTI alla Proposta di Deliberazione n. 745/2018 avente per oggetto 'Adozione piano di recupero AT 08.04 ex Manifattura Tabacchi con contestuale variante al Regolamento Urbanistico. Adozione rapporto ambientale e sintesi non tecnica.

Negli allegati alla proposta di deliberazione, nel fascicolo B4 - verifica di fattibilità progettuale si aggiunga la seguente pagina nell'allegato AU\_EP: Idee progettuali condivise con la Sovrintendenza (elaborati dimostrativi) si sostituisca con singoli emendamenti da 1 a 159 ogni pagina integrando o sostituendo la singola pagina con le copie che si allegano alla presente in copia in b/n, ma di cui disponiamo anche dei file a colori.

Emendamento <sup>\*</sup>1 - pagina 1

Emendamento <sup>\*\*</sup>2 - pagina 3

...

Emendamento <sup>\*\*\*</sup>159 - pagina 160

- \* LEGGASI 72
- \*\* LEGGASI 73
- \*\*\* LEGGASI 231



ALLEGATO N° 73  
ARGOMENTO N° MTO

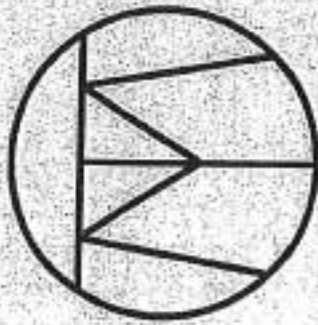

C1-AU-EP  
ELABORATI PROGETTUALI  
CONDIVISI CON LA SOPRINTENDENZA

27/11/2018 QUARTA EMISSIONE

PARERE DI REGOLARITA'  
TECNICA/CONTABILE  
ex Art. 49 D. Lgs. n. 267/2000

MOM comprensibile

DATA  
17.12.18

FIRMA

COMUNE DI FIRENZE n. 42  
DIREZIONE DEL CONSIGLIO COMUNALE  
RICEVUTO DA GRASSI  
IL 16/12/18 n. 1020







ALLEGATO N° 75  
ARGOMENTO N° 1170

COMUNE DI FIRENZE *my*  
DIREZIONE DEL CONSIGLIO COMUNALE  
RICEVUTO DA GRASSI  
IL 16.12.18 h. 10.30

**PARERE DI REGOLARITA'  
TECNICA/CONTABILE**  
ex Art. 49 D. Lgs. n. 267/2000  
Non compressibile

DATA  
17.12.18

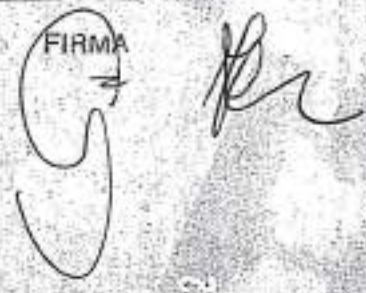
FIRMA  

**MASTERPLAN**

concrete







concrete

ALLEGATO N° 17  
ARGOMENTO N° 1170

COMUNE DI FIRENZE n. 76  
DIREZIONE DEL CONSIGLIO COMUNALE  
RICEVUTO DA GRASSI  
IL 16.12.18 h. 10.30

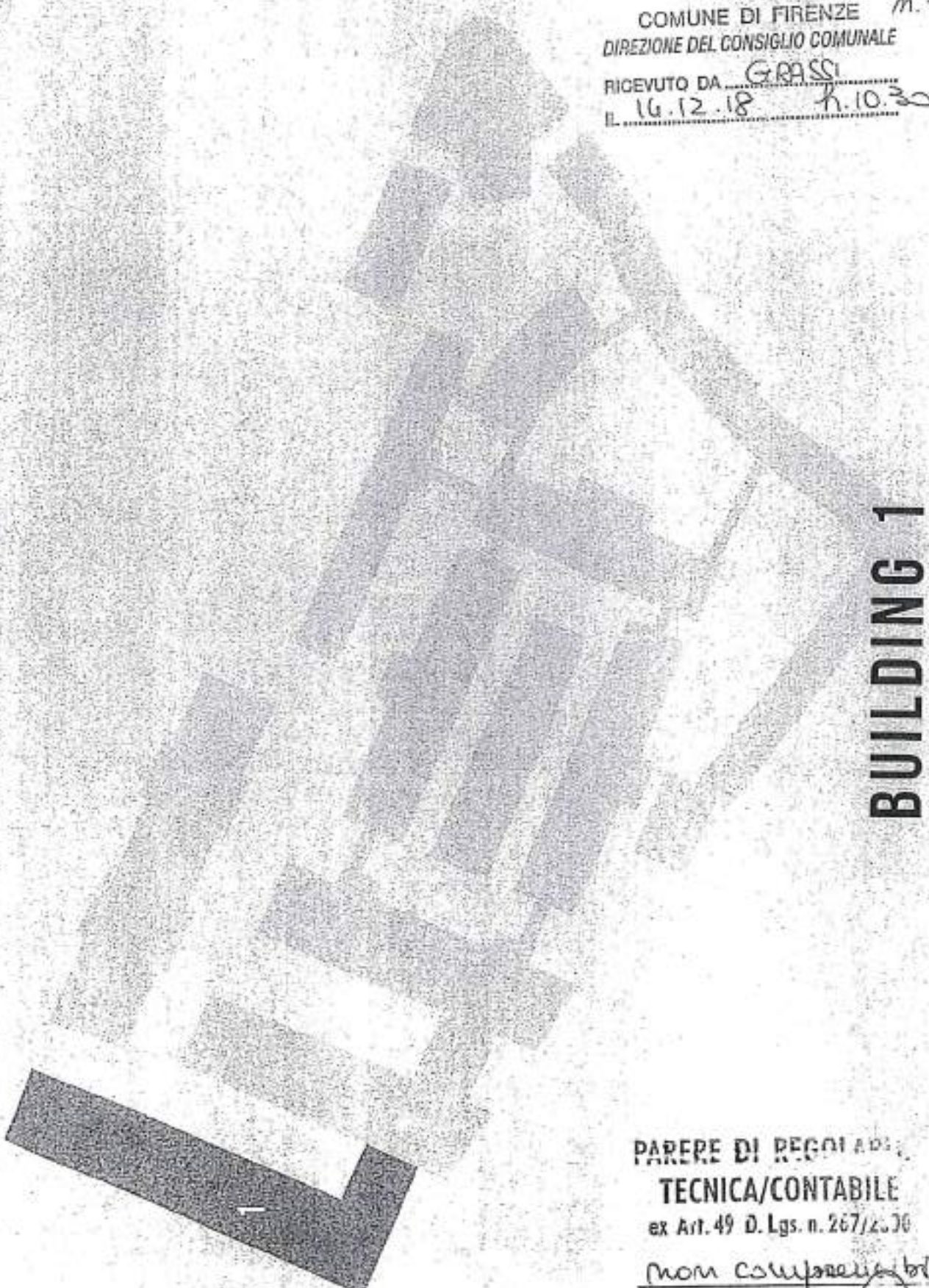

**BUILDING 1**

PARERE DI REGIA ADI  
TECNICA/CONTABILE  
ex Art. 49 D. Lgs. n. 267/2000

non computabile

DATA  
17.12.18

FIRMA





COMUNE DI FIRENZE m. 77  
DIREZIONE DEL CONSIGLIO COMUNALE  
RICEVUTO DA GRASSI  
IL 16.12.18 h. 10.30

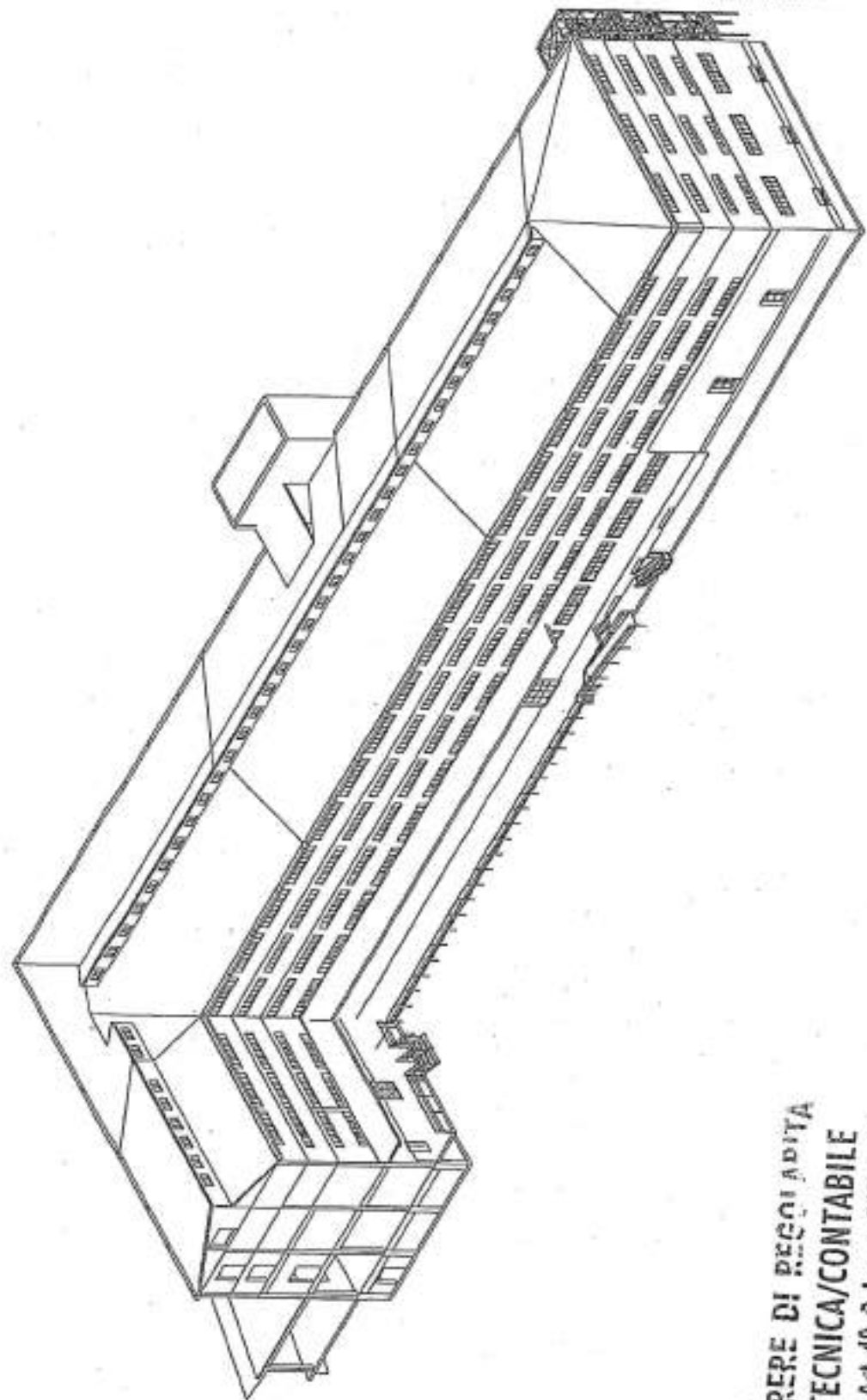

EXISTING SITUATION  
BUILDING 1

PARERE DI REGIA ADITA  
TECNICA/CONTABILE  
ex Art. 49 D. Lgs. n. 267/2000

*non comprensibile*  
DATA 17.12.18  
FIRMA *[Signature]*



concrete

COMUNE DI FIRENZE n. 78  
 DIREZIONE DEL CONSIGLIO COMUNALE  
 RICEVUTO DA GRASSI  
 IL 16.12.18 h. 10.30

EXISTING SITUATION  
**BUILDING 1**

TECNICA/CONTABILE

ex Art. 49 D. Lgs. n. 267/2000

non compromettibile  
 FIRMA *[Signature]*  
 DATA 17.12.18

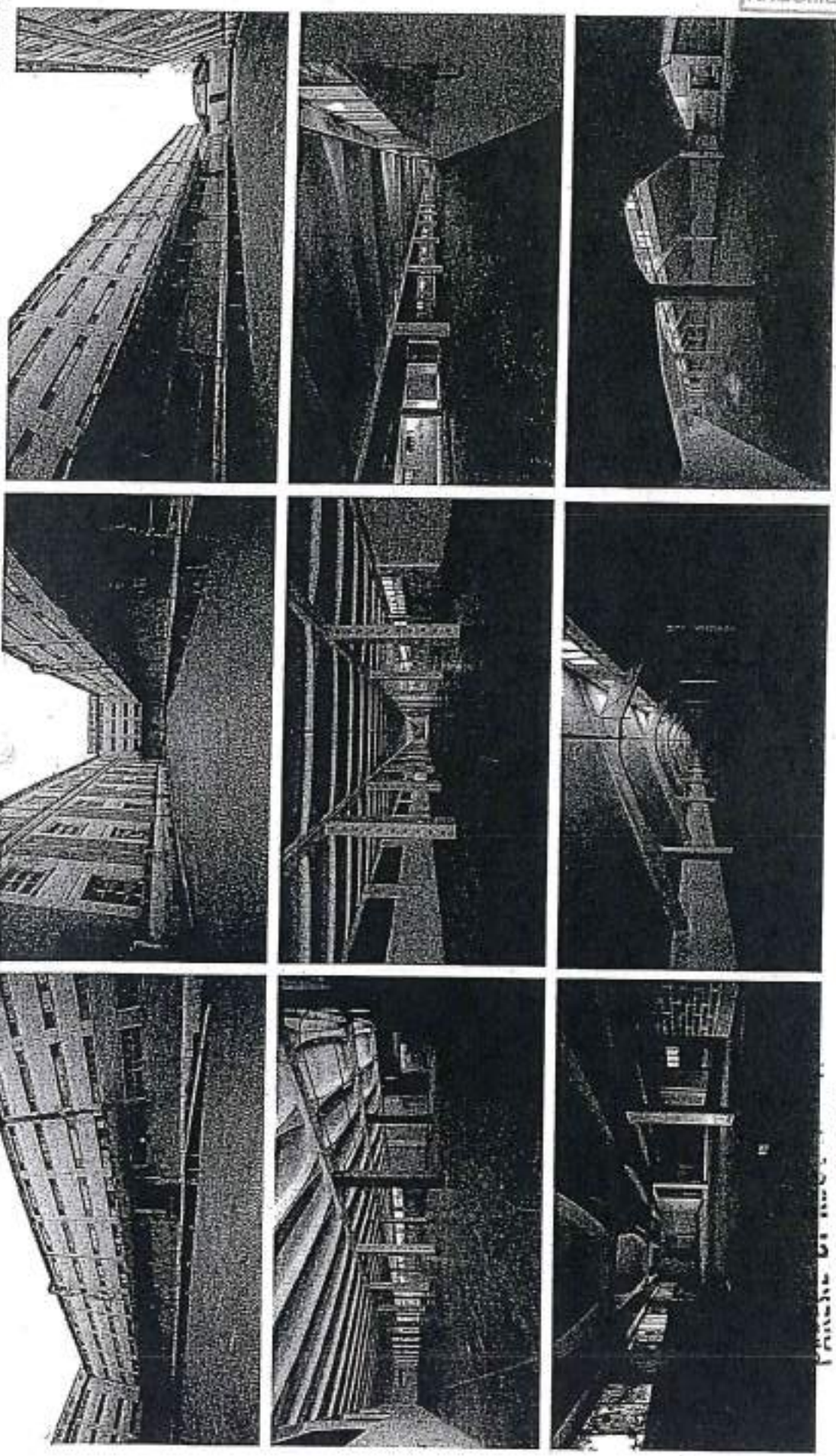



concrete

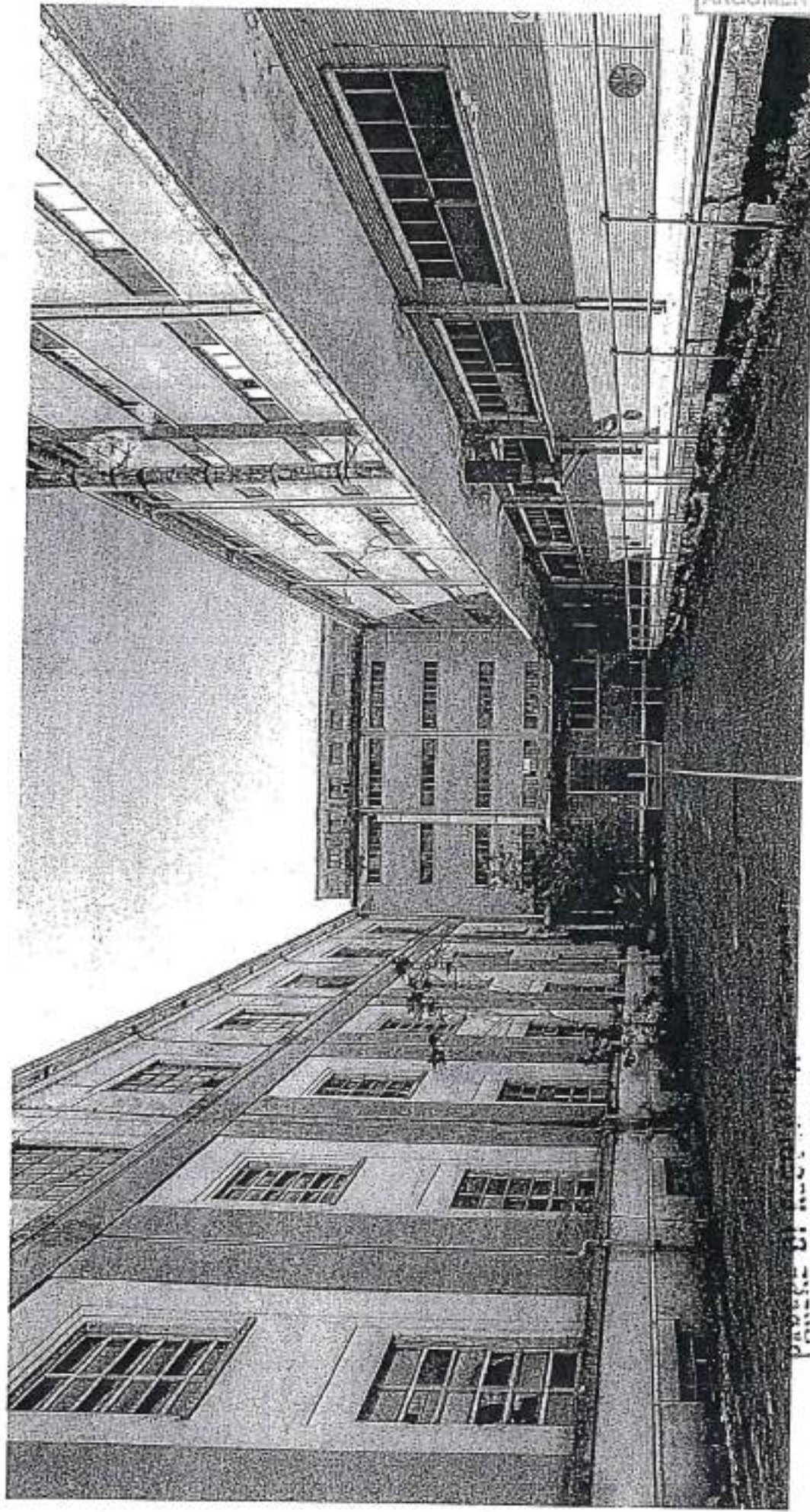

COMUNE DI FIRENZE  
DIREZIONE DEL CONSIGLIO COMUNALE  
RICEVUTO DA G. PASSI  
IL 10.12.18 A. O. 30

**STUDENT COURTYARD**

TECNICA/CONTABILE

ex Art. 49 D. Lgs. n. 267/2000

non comprensibile  
FIRMA 

DATA  
17.12.18





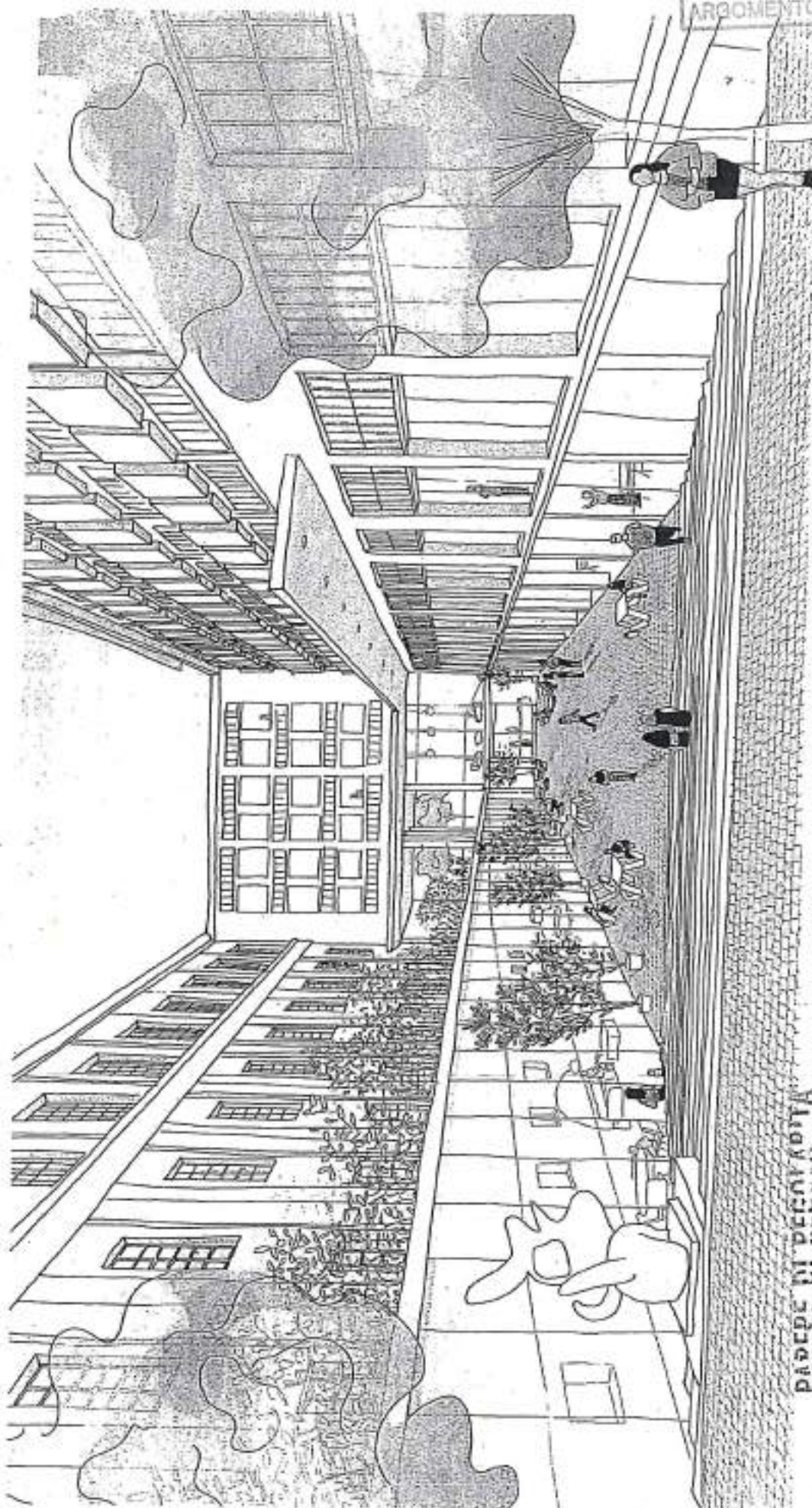

COMUNE DI FIRENZE M. 8  
DIREZIONE DEL CONSIGLIO COMUNALE  
RICEVUTO DA GRASSI  
IL 16.12.18 h. 10.30

### STUDENT COURTYARD

PAREPE DI PEGGY ROTA

TECNICA/CONTABILE

ex Art. 49 D. Lgs. n. 267/2000

Non complessibile  
DATA 17.12.18  
FIRMA *[Signature]*





client  
 NT  
 Manifattura Tabacchi spa  
 project managers  
 MTCM  
 Manifold Technical  
 Development Management srl  
 architect  
 Conforti  
 local architect  
 COPE

subject  
 Building 1  
 lower ground floor  
 scale  
 1:400  
 all measurements to be  
 checked on site  
 all rights reserved  
 according to D.P. 01/01/01

legend  
 add local elements  
 suspended elements  
 reference authors

MASTERPLAN

revision history	date	description
01	18/02/2017	
02	16/12/2018	
03	07/06/2018	
04	16/12/2018	
05	16/12/2018	

revision  
 03  
 date  
 07/06/2018  
 drawing number  
 bt\_059

ALLEGATO N° 82  
 ARGOMENTO N° 1170

PARERE DI REGOLARITA'  
 TECNICA/CONTABILE  
 ex Art. 49 D. Lgs. n. 267/2000

non compensabile  
 FIRMA  
 DATA 14.12.18

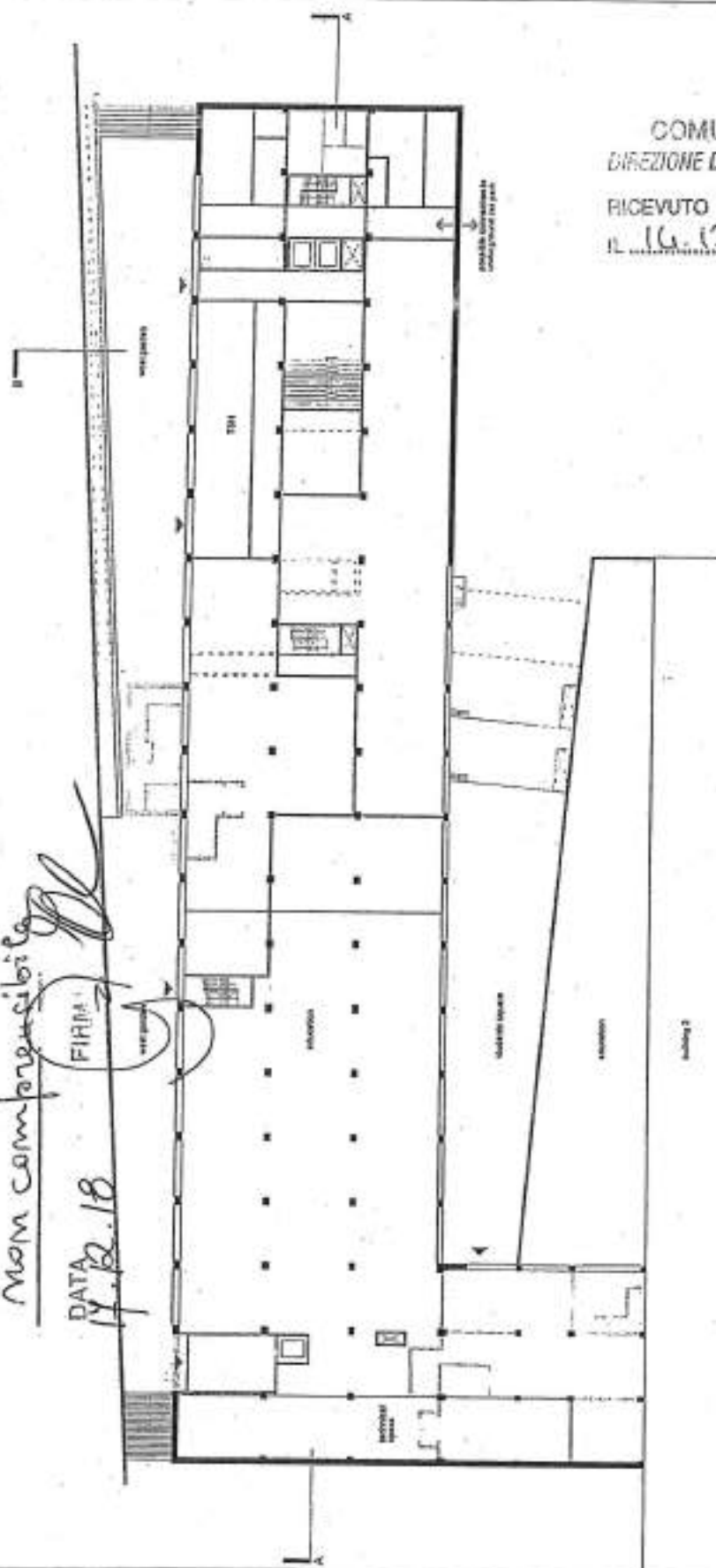

COMUNE DI FIRENZE M.81  
 DIREZIONE DEL CONSIGLIO COMUNALE  
 RICEVUTO DA GRASSI  
 IL 16.12.18 h. 10.30





client  
 M. Manifattura Tabacchi spa  
 project management  
 MTDM  
 Manifattura Tabacchi  
 Development Management of  
 architect  
 Concas  
 level architect  
 CSDE

subject  
 building 1  
 ground floor  
 scale  
 1:400  
 all measurements in m  
 rounded up to 0.05  
 all data are subject  
 to change

Legend  
 additional elements  
 reference elements  
 substrate surface

MASTERSPLAN

revision history

Rev.	Descr.	Aut.	Data
00	1/0000000	M	
01	1/0000007	M	
02	01/0000008	M	
03	1/0000008	M	

revision  
 03  
 date  
 07/06/2018  
 drawing number  
 01.100

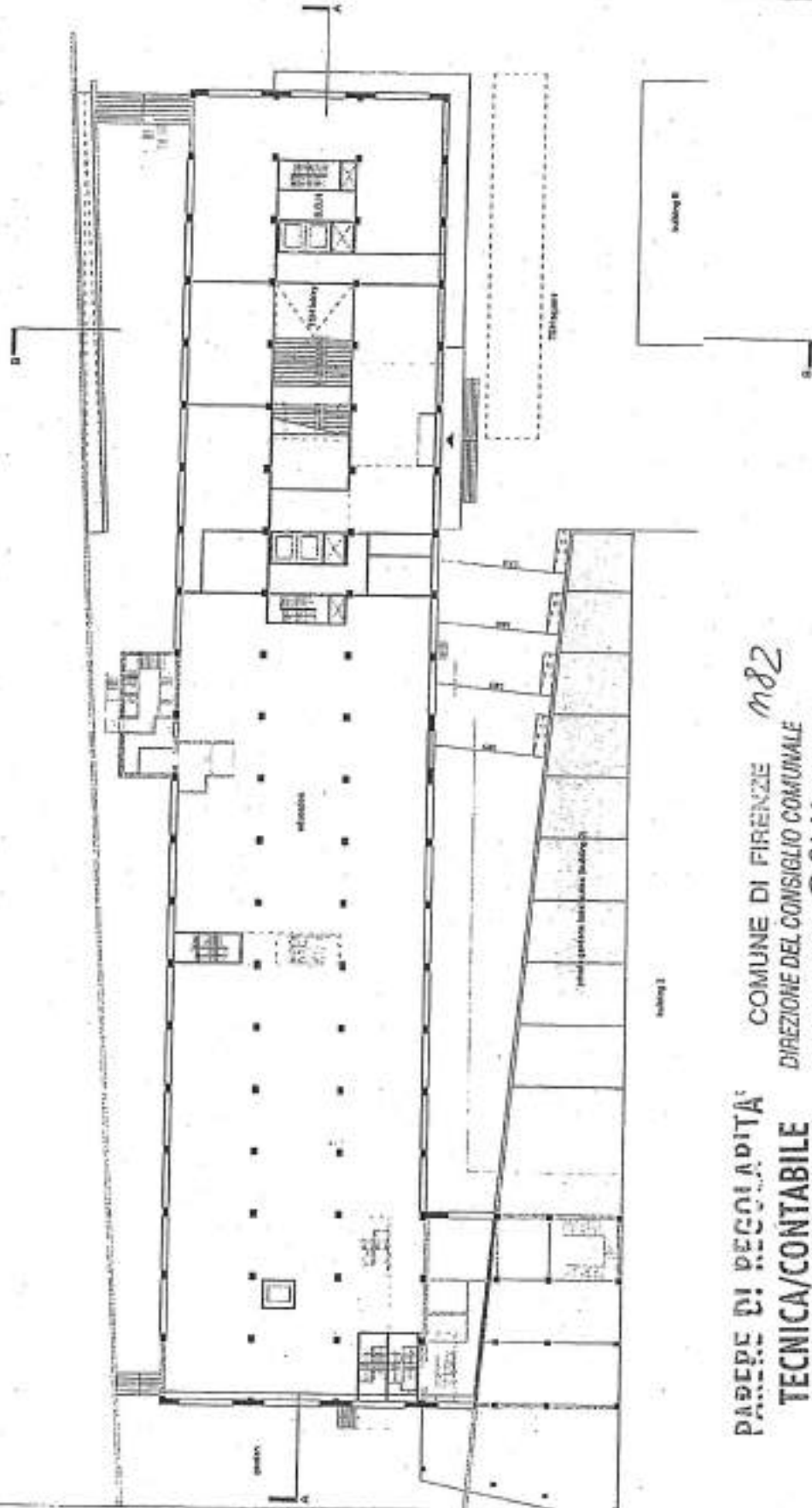

**PAREPE DI REGOLARITA' TECNICA/CONTABILE** COMUNE DI FIRENZE *m82*  
 DIREZIONE DEL CONSIGLIO COMUNALE  
 ex Art. 49 D. Lgs. n. 267/2000 RICEVUTO DA *GRASSI*  
 il *16.12.18* h. *10.30*  
*Non competente*  
 FIRMA *[Signature]*  
 DATA *17/12.18*



client  
 MT  
 Manifattura Tabacchi spa  
 project management  
 MITM  
 Manifattura Tabacchi  
 Development Management srl  
 architect  
 Concina  
 lead architect  
 CSPE

subject  
 building 1  
 1st floor  
 scale  
 1:400

all measurements to be  
 verified on site  
 all data subject  
 according to drawings

legend  
 additional elements  
 tubed elements  
 tubed surfaces

BAUSTEPLAN

revision history

no.	date	description
01	18/06/2017	
02	12/09/2017	
03	02/02/2018	
04	18/06/2018	

revision  
 03  
 date  
 07/06/2018  
 drawing  
 b1.101

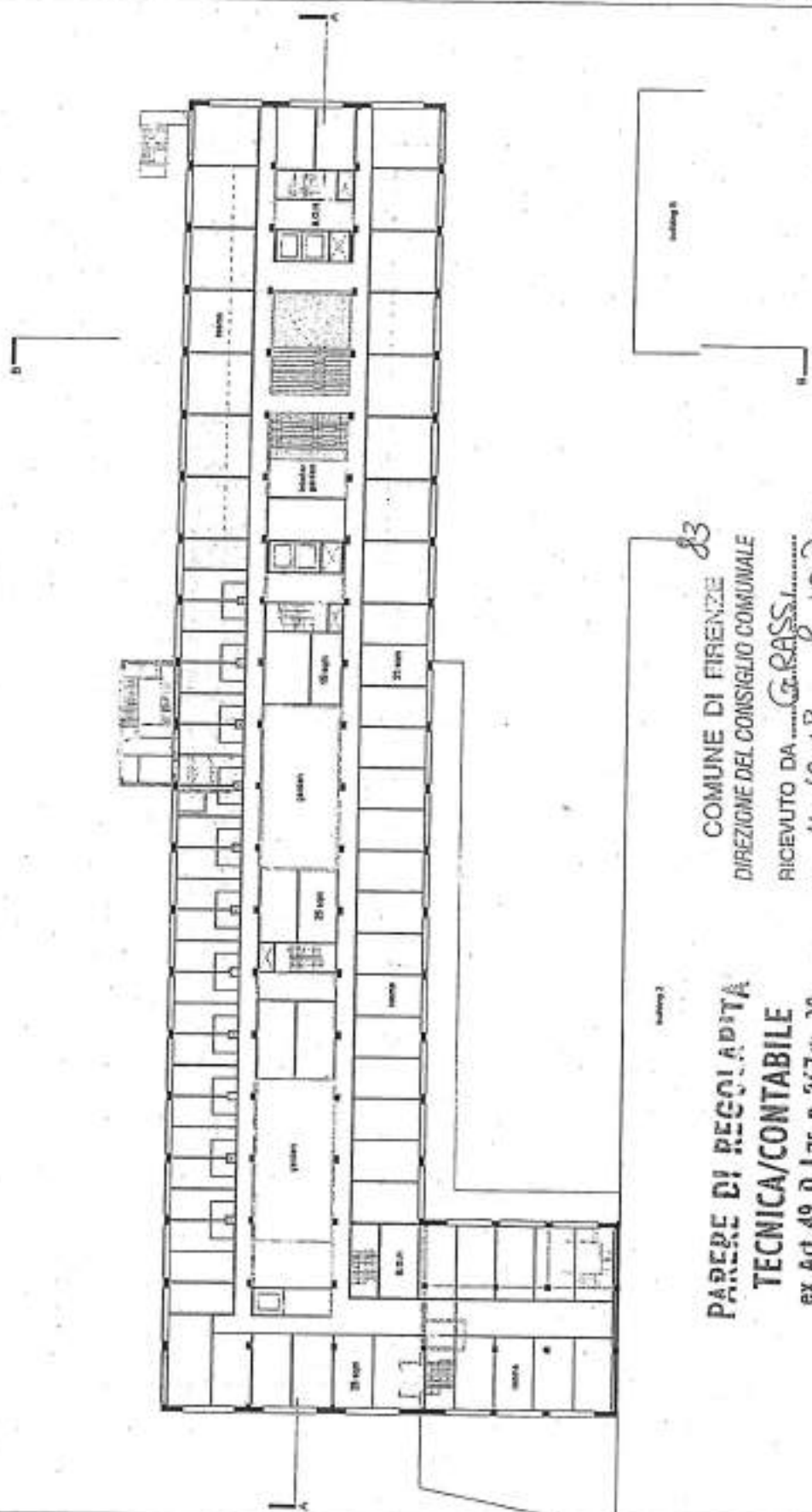

COMUNE DI FIRENZE  
 DIREZIONE DEL CONSIGLIO COMUNALE  
 RICEVUTO DA GRASSI  
 IL 14.12.18 h. 10.30

PARERE DI REGOLARITA'  
 TECNICA/CONTABILE  
 ex Art. 49 D. Lgs. n. 267/2000

non compromette  
 DATA 14.12.18 FIRMA [Signature]



client  
 MF  
 Manifattura Taracchi spa  
 project management  
 MITOM  
 Manifattura Taracchi  
 Development Management srl

architect  
 Cometti  
 local architect  
 CSPE

subject  
 building 1  
 2nd floor

scale  
 1:400

all measurements to be  
 checked on site  
 at 60m interval  
 according to DM/2011

legend:

- additional elements
- - - - - existing elements
- ▒ hatched surfaces

MASTERPLAN

revision history

Rev.	Descr.	Aut.	Del.
01	PROGETTO		
02	MODIFICHE		
03	COMPLETATE		
04	VARIAZIONI		

revision  
 03

date  
 07/06/2018

sheet number  
 01.102

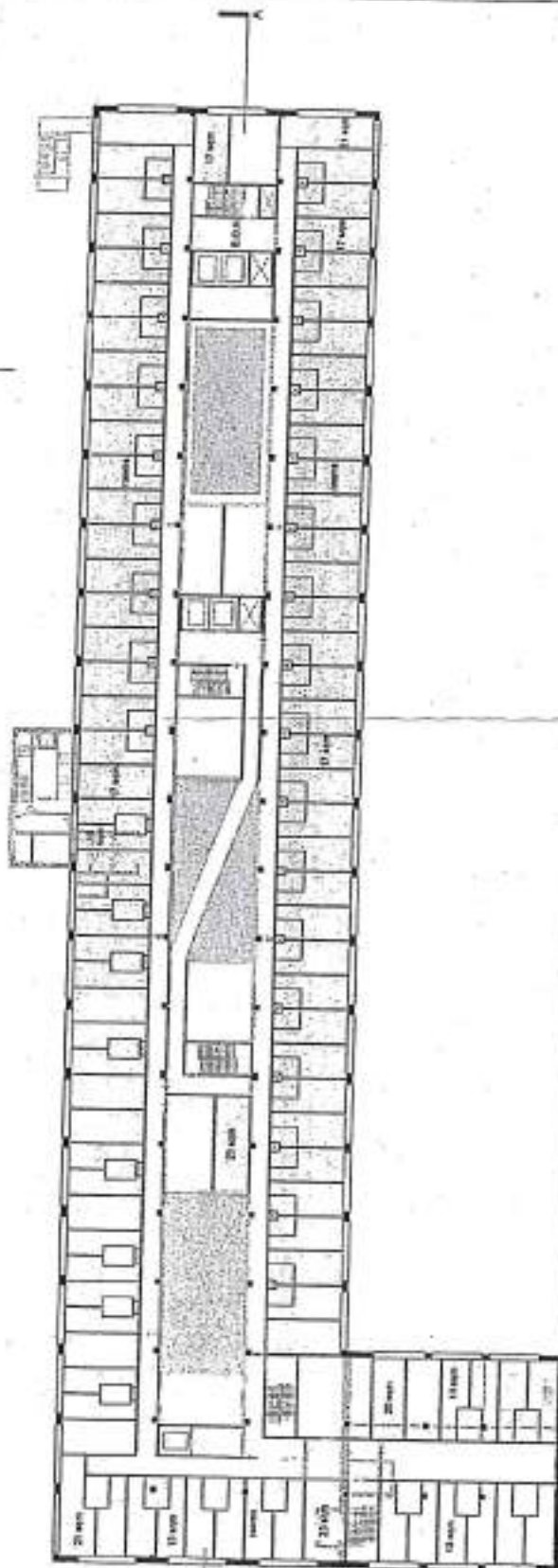

Building 1

**PADRE DI REGOLA**  
**TECNICA/CONTABILE**  
 ex Art. 49 D. Lgs. n. 267/2000  
 COMUNE DI FIRENZE  
 DIREZIONE DEL CONSIGLIO COMUNALE  
 RICEVUTO DA **G. BASSI**  
 (6.12.18 h. 10.30)  
 non comprensibile  
 DATA 17.12.18 FIRMATA



client  
 MT  
 Manifattura Tabacchi spa  
 project (reorganization)  
 architect  
 Gianfranco Tabacco  
 Development/Management srl  
 architect  
 Conconi  
 lead architect  
 CGPC

subject  
 building 1  
 3rd floor

scale  
 1/600

all measurements in the  
 drawing are in  
 m. (feet) unless  
 otherwise stated

legend:  
 additional elements  
 existing elements  
 structural surfaces

MASTERPLAN

Revision History

Rev.	Date	Description
01	10/05/2017	INITIAL
02	10/05/2017	INITIAL
03	10/05/2017	INITIAL
04	10/05/2017	INITIAL
05	10/05/2017	INITIAL
06	10/05/2017	INITIAL
07	10/05/2017	INITIAL
08	10/05/2017	INITIAL
09	10/05/2017	INITIAL
10	10/05/2017	INITIAL
11	10/05/2017	INITIAL
12	10/05/2017	INITIAL
13	10/05/2017	INITIAL
14	10/05/2017	INITIAL
15	10/05/2017	INITIAL
16	10/05/2017	INITIAL
17	10/05/2017	INITIAL
18	10/05/2017	INITIAL
19	10/05/2017	INITIAL
20	10/05/2017	INITIAL
21	10/05/2017	INITIAL
22	10/05/2017	INITIAL
23	10/05/2017	INITIAL
24	10/05/2017	INITIAL
25	10/05/2017	INITIAL
26	10/05/2017	INITIAL
27	10/05/2017	INITIAL
28	10/05/2017	INITIAL
29	10/05/2017	INITIAL
30	10/05/2017	INITIAL
31	10/05/2017	INITIAL
32	10/05/2017	INITIAL
33	10/05/2017	INITIAL
34	10/05/2017	INITIAL
35	10/05/2017	INITIAL
36	10/05/2017	INITIAL
37	10/05/2017	INITIAL
38	10/05/2017	INITIAL
39	10/05/2017	INITIAL
40	10/05/2017	INITIAL
41	10/05/2017	INITIAL
42	10/05/2017	INITIAL
43	10/05/2017	INITIAL
44	10/05/2017	INITIAL
45	10/05/2017	INITIAL
46	10/05/2017	INITIAL
47	10/05/2017	INITIAL
48	10/05/2017	INITIAL
49	10/05/2017	INITIAL
50	10/05/2017	INITIAL
51	10/05/2017	INITIAL
52	10/05/2017	INITIAL
53	10/05/2017	INITIAL
54	10/05/2017	INITIAL
55	10/05/2017	INITIAL
56	10/05/2017	INITIAL
57	10/05/2017	INITIAL
58	10/05/2017	INITIAL
59	10/05/2017	INITIAL
60	10/05/2017	INITIAL
61	10/05/2017	INITIAL
62	10/05/2017	INITIAL
63	10/05/2017	INITIAL
64	10/05/2017	INITIAL
65	10/05/2017	INITIAL
66	10/05/2017	INITIAL
67	10/05/2017	INITIAL
68	10/05/2017	INITIAL
69	10/05/2017	INITIAL
70	10/05/2017	INITIAL
71	10/05/2017	INITIAL
72	10/05/2017	INITIAL
73	10/05/2017	INITIAL
74	10/05/2017	INITIAL
75	10/05/2017	INITIAL
76	10/05/2017	INITIAL
77	10/05/2017	INITIAL
78	10/05/2017	INITIAL
79	10/05/2017	INITIAL
80	10/05/2017	INITIAL
81	10/05/2017	INITIAL
82	10/05/2017	INITIAL
83	10/05/2017	INITIAL
84	10/05/2017	INITIAL
85	10/05/2017	INITIAL
86	10/05/2017	INITIAL
87	10/05/2017	INITIAL
88	10/05/2017	INITIAL
89	10/05/2017	INITIAL
90	10/05/2017	INITIAL
91	10/05/2017	INITIAL
92	10/05/2017	INITIAL
93	10/05/2017	INITIAL
94	10/05/2017	INITIAL
95	10/05/2017	INITIAL
96	10/05/2017	INITIAL
97	10/05/2017	INITIAL
98	10/05/2017	INITIAL
99	10/05/2017	INITIAL
100	10/05/2017	INITIAL

revision  
 03

date  
 07/06/2018

drawing number  
 bt.103

ALLEGATO N° 86  
 ARGOMENTO N° 1170

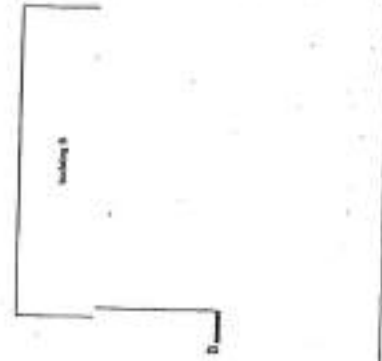
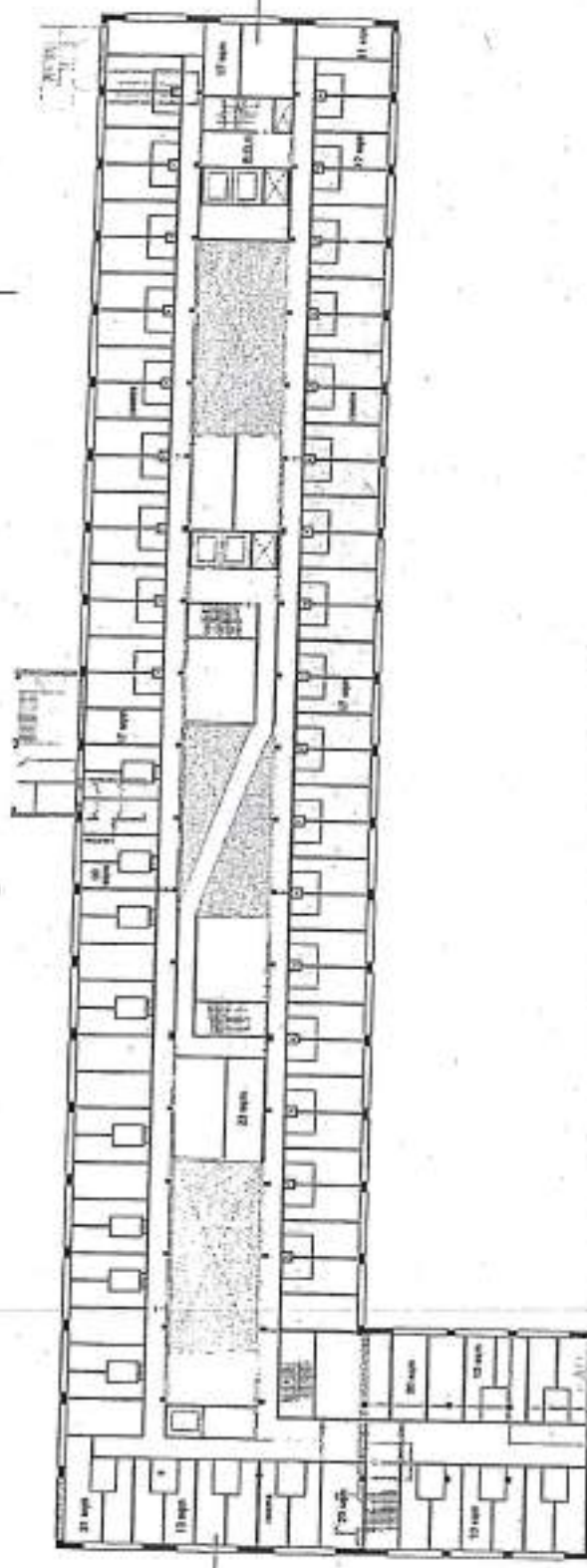

**PAREPE DI REGOLARITA'  
 TECNICA/CONTABILE**  
 ex Art. 49 D. Lgs. n. 267/2000  
 mom comprensibile  
 DATA 17.12.18  
 FIRENZE

COMUNE DI FIRENZE  
 DIREZIONE DEL CONSIGLIO COMUNALE  
 RICEVUTO DA GRASSI  
 il 16.12.18 h. 10.30

85 rooms









client  
 MT  
 Manifattura Tasacchi spa  
 project management  
 MT  
 MT  
 Manifattura Tasacchi  
 Development Management srl  
 architect  
 Cocchi  
 local architect  
 CSPE

subject  
 Building  
 roof

scale  
 1:400

dimensione in  
 metri in ab  
 al right reserved  
 drawing in DWG2011

legend:  
 additional elements  
 subjected elements  
 subjected surfaces

MASTROPLAN

revision history

no	date	description
00	18/02/2011	
01	18/02/2011	
02	07/08/2018	
03	07/08/2018	

revision  
 03

date  
 07/08/2018

drawing number  
 b1.105

ALLEGATO N° 88  
 ARGOMENTO N° 1170

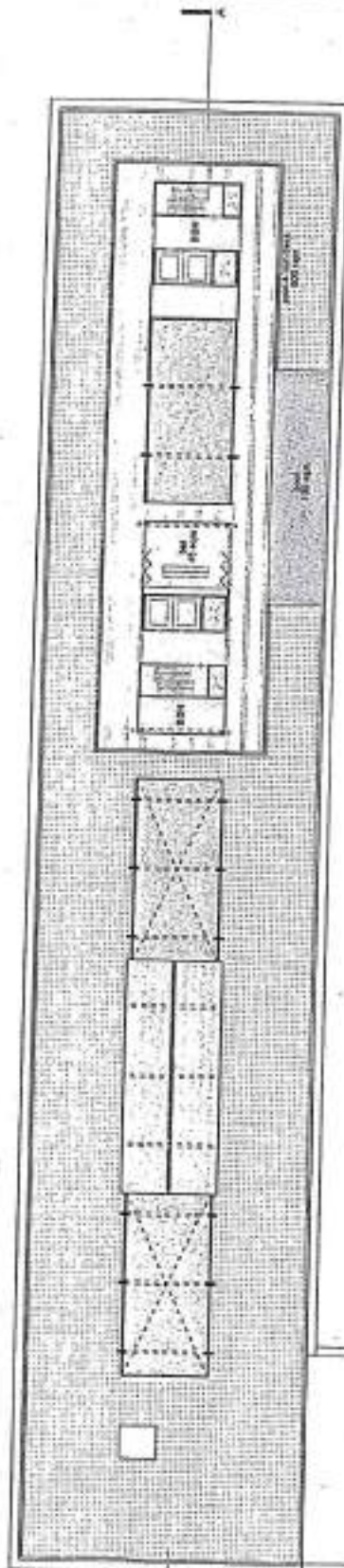

PAESE DI REGGIOPIDA  
 TECNICA/CONTABILE  
 ex Art. 49 D. Lgs. n. 267/2000

non comprensibile

DATA  
 17.12.18

FIRMA

GIRASSI

COMUNE DI FIRENZE 87  
 DIREZIONE DEL CONSIGLIO COMUNALE

RICEVUTO DA  
 14.12.18 h. 10.30







client  
 MT  
 Manifattura Tesacchi spa  
 project management  
 MTCM  
 Manifattura Tesacchi  
 Development Management of  
 architect  
 Concrete  
 local architect  
 CSPE

subject  
 building 1  
 elevations

scale  
 1:600

all measurements to be  
 checked on site  
 all lines reserved  
 according to UNIENIT

LEGEND

- additional elements
- substituted elements
- subtracted surfaces

MASTERPLAN

revision history

Rev.	Descr.	Aut.	Data
01	PROGETTO	M	
02	PROGETTO	M	
03	PROGETTO	M	
04	PROGETTO	M	

ALLEGATO N° 91  
 ARGOMENTO AP 1170

revision  
 03

data  
 07/05/2018  
 drawing number  
 bt.300

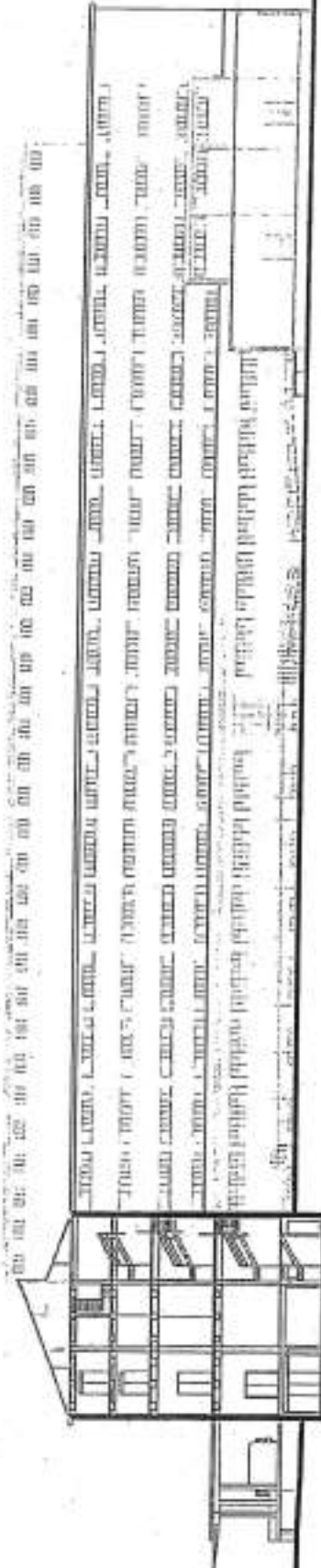

east elevation, existing situation



east elevation, new design

**TECNICA/CONTABILE**

EX Art. 49 D. Lgs. n. 267/2000

DATA  
 19.12.18  
 FIRMA *[Signature]*

COMUNE DI FIRENZE 90  
 DIREZIONE DEL CONSIGLIO COMUNALE  
 RICEVUTO DA GRASSI  
 IL 16.12.18 h. 10.30





client  
MT  
Manifattura Tabacchi spa  
project management  
ATOM  
Architettura Tabacchi  
Development Management srl  
architect  
Concezio  
local architect  
CAPE

subject  
building 1  
drawings

scale  
1:400

all measurements in m  
drawn on A3  
all data relevant  
according to DM2011

legende  
external elements  
subtracted elements  
subtracted surfaces

MASTERPLAN

existing history

NO	DESCRIZIONE	DATA
01	PROGETTO	07/06/2018
02	PROGETTO	
03	PROGETTO	
04	PROGETTO	
05	PROGETTO	
06	PROGETTO	
07	PROGETTO	
08	PROGETTO	
09	PROGETTO	
10	PROGETTO	
11	PROGETTO	
12	PROGETTO	
13	PROGETTO	
14	PROGETTO	
15	PROGETTO	
16	PROGETTO	
17	PROGETTO	
18	PROGETTO	
19	PROGETTO	
20	PROGETTO	

number  
03

date  
07/06/2018

project number  
b1.301

ALLEGATO N° 92  
ARGOMENTO N° 1170



west elevation, existing situation



west elevation, new design

COMUNE DI FIRENZE n. 91  
DIREZIONE DEL CONSIGLIO COMUNALE

RICEVUTO DA GRASSI  
16.12.18 h. 10.30

Non Comprensibile  
FIRMA  
DATA  
17.12.18

TECNICA/CONTABILE  
ex Art. 49 D. Lgs. n. 267/2000



client  
 MT  
 Manifattura Tabacchi spa  
 project management  
 MTDMA  
 Manifattura Tabacchi  
 Development Management spa  
 architect  
 Cesare  
 local architect  
 CDPG

subject  
 Building 1  
 elevations  
 scale  
 1:400  
 all measurements in m  
 construction  
 all data in m  
 according to Italian

legenda  
 esistente esistenti  
 da essere eliminati  
 da essere costruiti

MAST PLAN

revision history

no.	date	description
01	17/12/2018	17/12/2018
02	17/12/2018	17/12/2018
03	17/12/2018	17/12/2018
04	17/12/2018	17/12/2018
05	17/12/2018	17/12/2018
06	17/12/2018	17/12/2018
07	17/12/2018	17/12/2018
08	17/12/2018	17/12/2018
09	17/12/2018	17/12/2018
10	17/12/2018	17/12/2018
11	17/12/2018	17/12/2018
12	17/12/2018	17/12/2018
13	17/12/2018	17/12/2018
14	17/12/2018	17/12/2018
15	17/12/2018	17/12/2018
16	17/12/2018	17/12/2018
17	17/12/2018	17/12/2018
18	17/12/2018	17/12/2018
19	17/12/2018	17/12/2018
20	17/12/2018	17/12/2018

revision  
 03  
 date  
 07/08/2018  
 drawing no.  
 01\_302

ALLEGATO N° 93  
 ARGOMENTO N° 1170



south elevation, existing situation



PROGETTO DI RISTRUTTURAZIONE  
 south elevation, new design  
**TECNICA/CONTABILE**  
 ex Art. 49 D. Lgs. n. 267/2000

92  
 COMUNE DI FIRENZE  
 DIREZIONE DEL CONSIGLIO COMUNALE  
 RICEVUTO DA G. P. RASCHI  
 IL 16.12.18 h. 10.30

*non compromette*  
 FIRMA  
 DATA  
 17.12.18







concrete

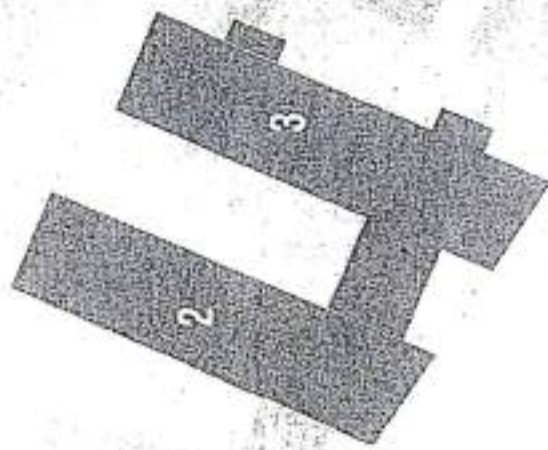

PARERE DI DECORABILITÀ,  
TECNICA/CONTABILE  
ex Art. 49 D. Lgs. n. 267/2000

Nome Compagnia Firenze  
DATA 17.12.18  
FIRMA 

# BUILDING 2 + 3

COMUNE DI FIRENZE 94  
DIREZIONE DEL CONSIGLIO COMUNALE  
RICEVUTO DA G. PASSI  
IL 14.12.18 h. 10.30

DELEGATO N° 55  
DOCUMENTO N° 1170

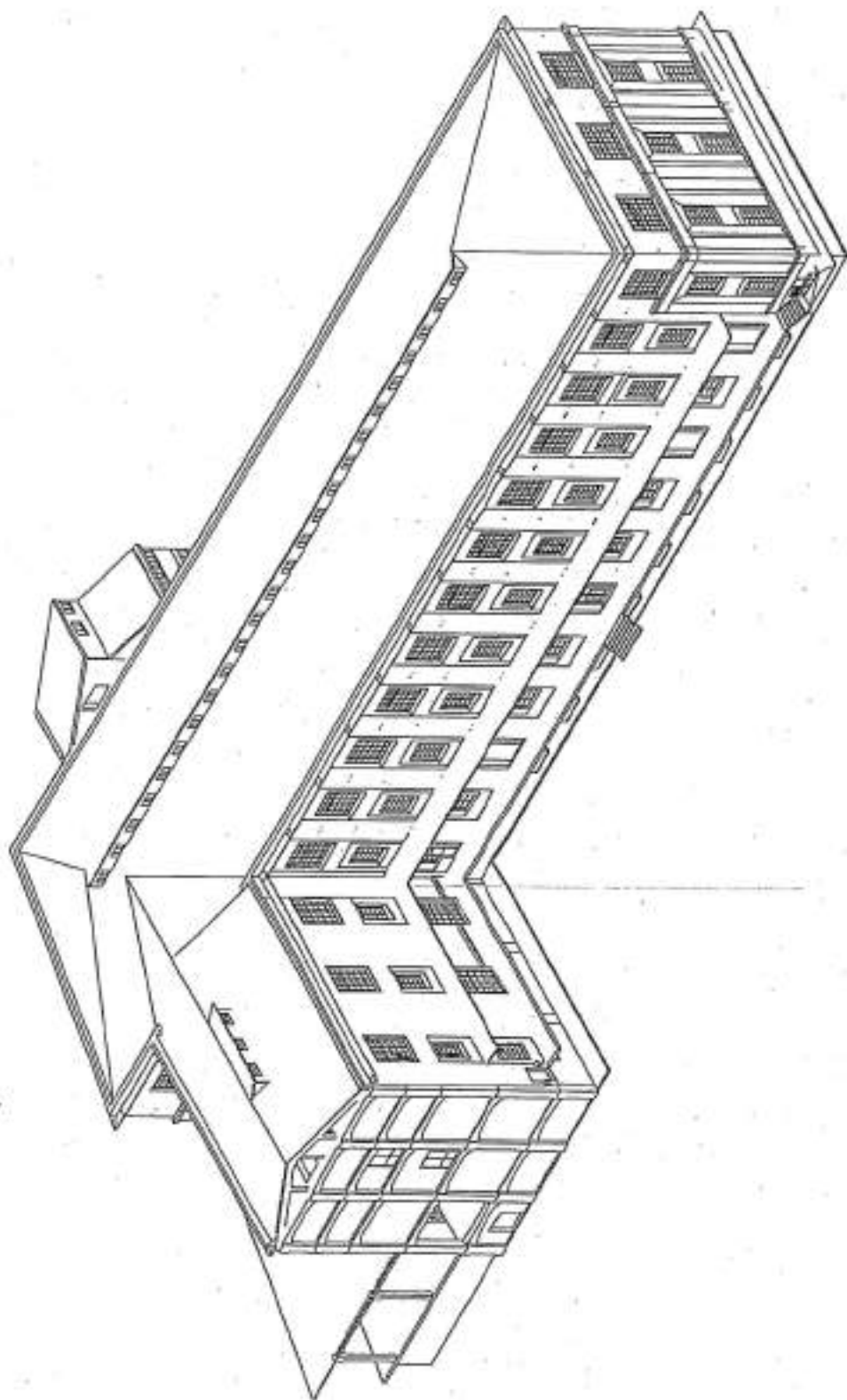

PARERE DI REGOLAZIONE  
TECNICA/CONTABILE  
ex Art. 49 D. Lgs. n. 267/2000

*Nome Cognome*  
FIRMA  
DATA  
17.12.18

95  
COMUNE DI FIRENZE  
DIREZIONE DEL CONSIGLIO COMUNALE  
RICEVUTO DA *GRASSI*  
IL 14.12.18 h. 10.30

EXISTING SITUATION  
BUILDING 2





concrete

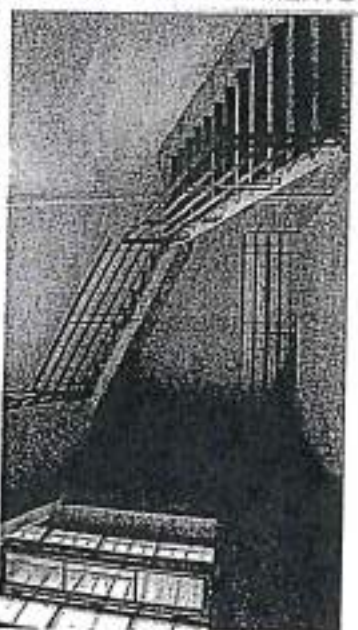
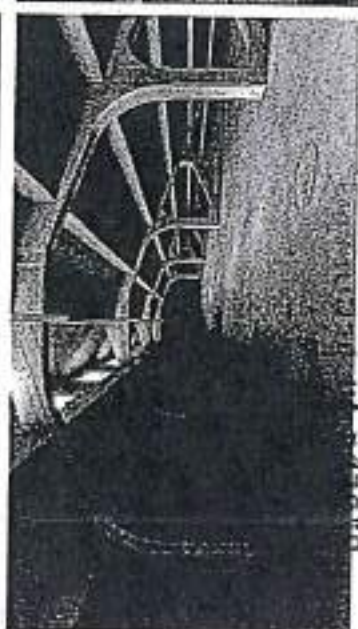
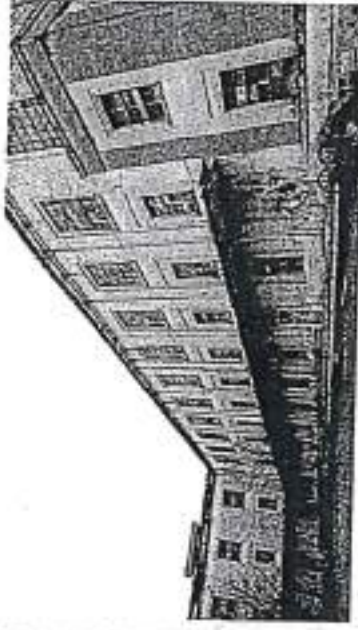
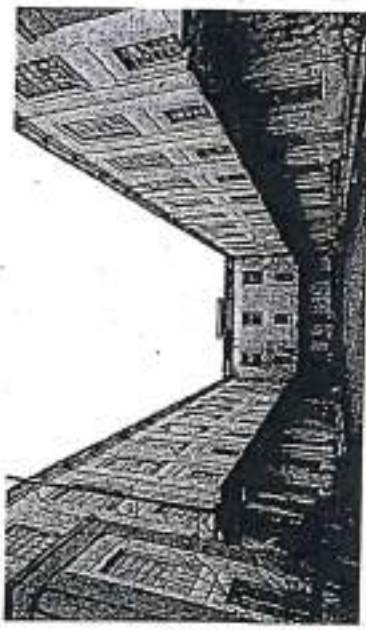
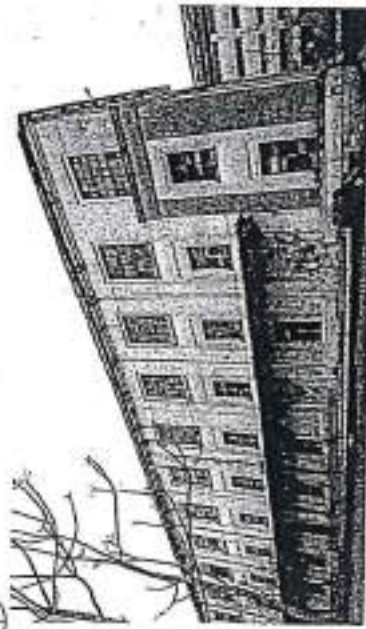

ALLEGATO N° 97  
COMENTO N° 1170

COMUNE DI FIRENZE 96  
DIREZIONE DEL CONSIGLIO COMUNALE  
RICEVUTO DA GRASSI  
Il ..... 14.12.18 h. 10.30

EXISTING SITUATION  
**BUILDING 2**

TECNICA/CONTABILE  
ex Art. 49 D. Lgs. n. 267/2000

Non compromettibile  
DATA 17.12.18  
FIRENZE





concrete

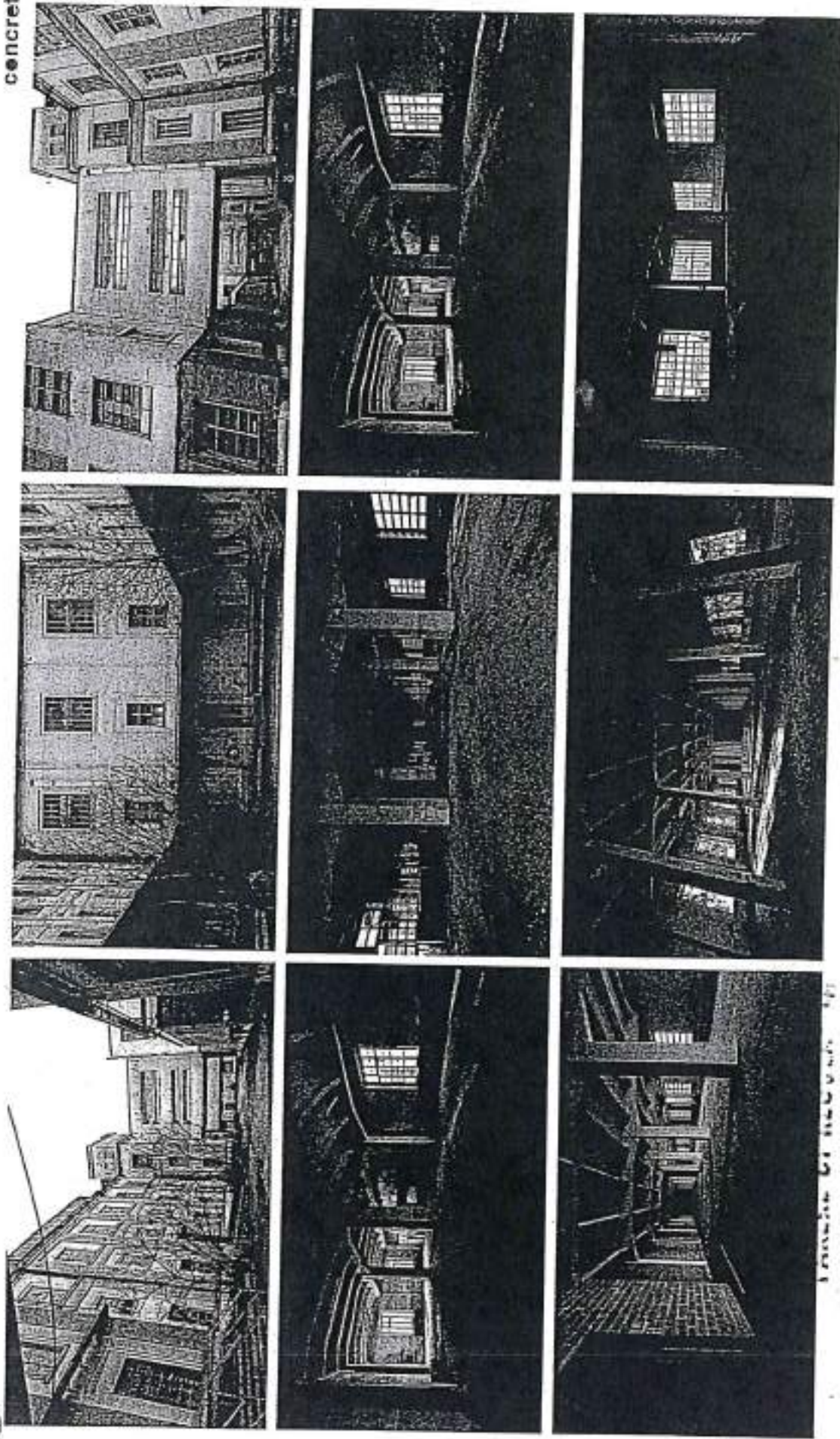

COMUNE DI FIRENZE 97  
 DIREZIONE DEL CONSIGLIO COMUNALE  
 RICEVUTO DA GI. DASSI  
 il 14.12.18 h. 10.30

EXISTING SITUATION  
**BUILDING 3**

**TECNICA/CONTABILE**  
 ex Art. 49 D. Lgs. n. 267/2000

non comprensibile  
 FIRMA   
 DATA  
 17.12.18





ALLEGATO N° 99  
ARGOMENTO N° 1170

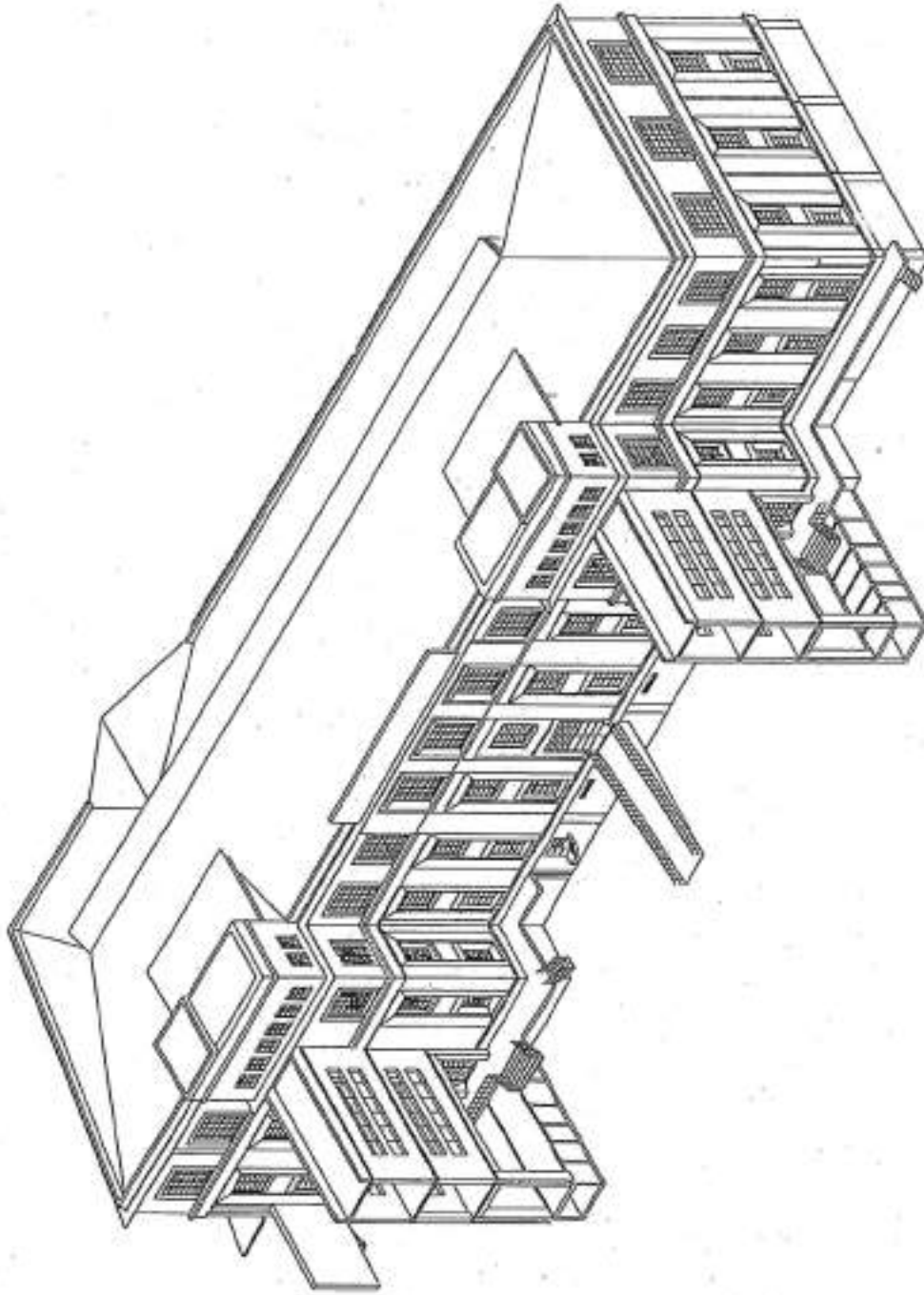

PARERE DI PECCOLA  
TECNICA/CONTABILE

ex Art. 49 D. Lgs. n. 267/2000

MOM COMPRESA

DATA

17.12.18

FIRMA

EXISTING SITUATION

BUILDING 3

COMUNE DI FIRENZE  
DIREZIONE DEL CONSIGLIO COMUNALE

RICEVUTO DA GRASSI  
IL 14.12.18 h. 10.30





concrete

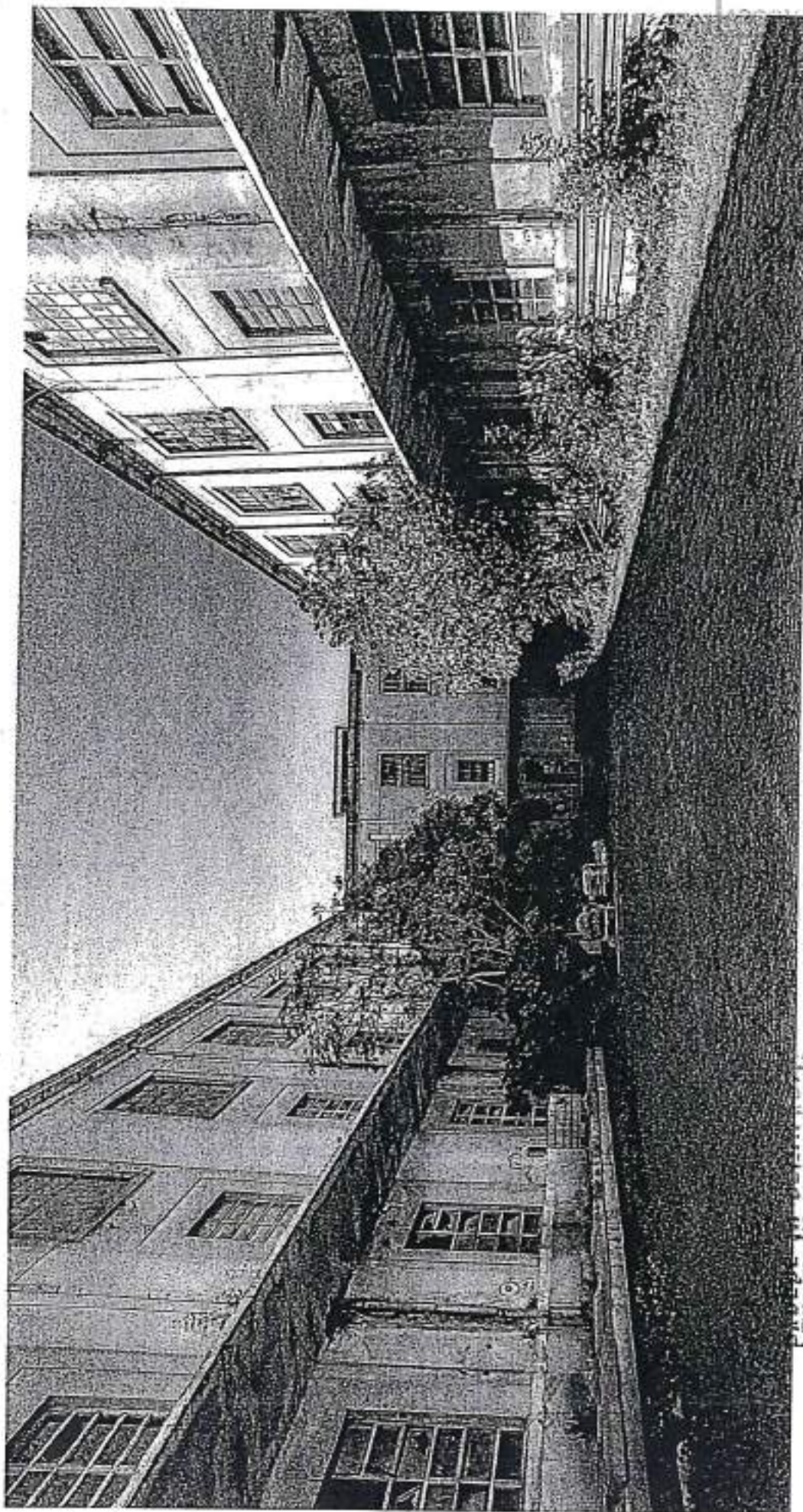

ALLEGATO N° 100  
COMUNICATO N° 1170

99  
COMUNE DI FIRENZE  
DIREZIONE DEL CONSIGLIO COMUNALE  
RICEVUTO DA S. PASSI  
Il 14.12.18 h. 10.30

### HOTEL COURTYARD

TECNICA/CONTABILE

ex Art. 49 D. Lgs. n. 267/2000

MOM Compagnia SpA  
DATA 17.12.18  
FIRMA

PARCHE DI RECUPERATI





concrete

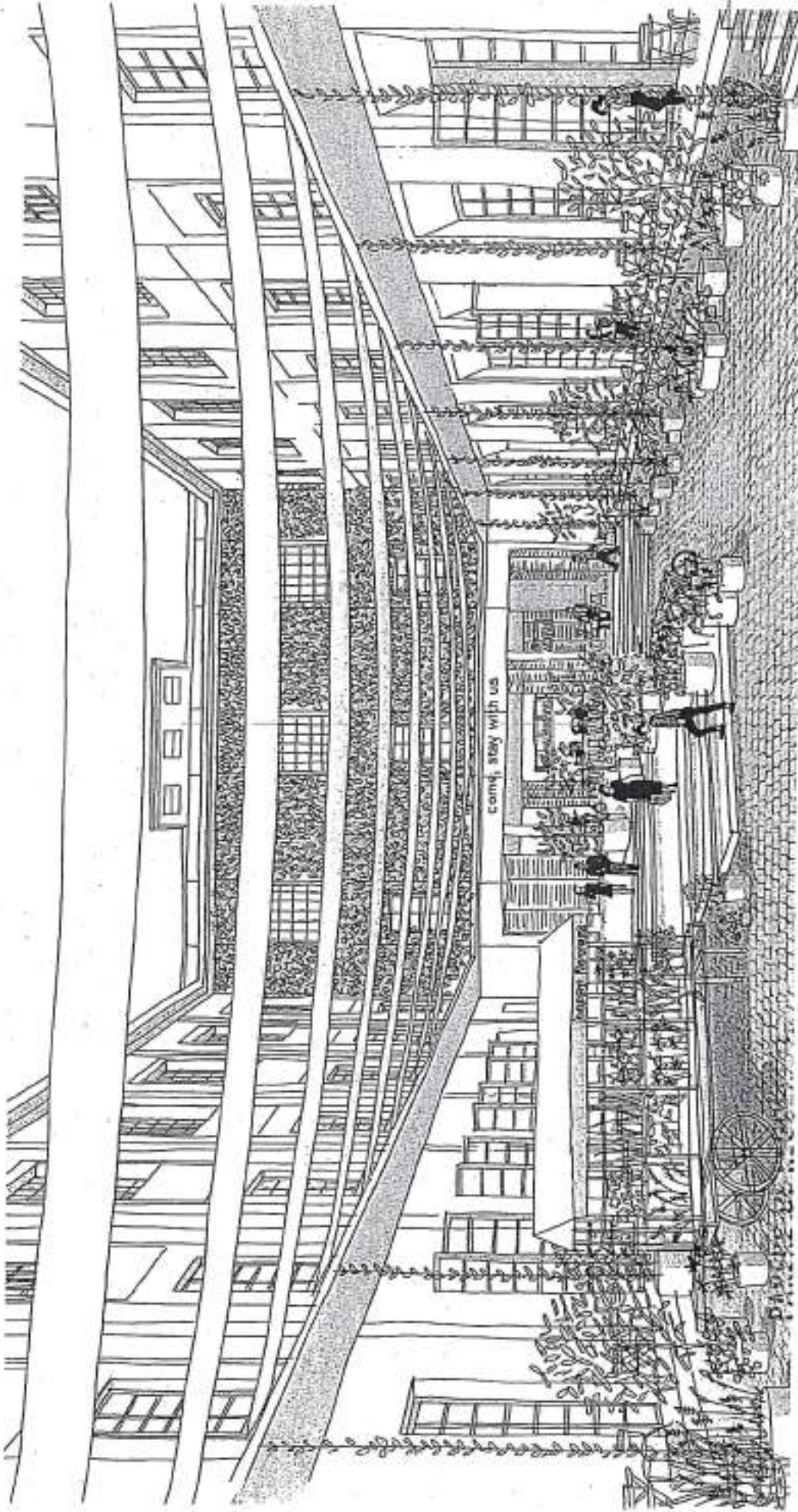

ALLEGATO N° 101  
DOCUMENTO N° 1170

100

COMUNE DI FIRENZE  
DIREZIONE DEL CONSIGLIO COMUNALE

RICEVUTO DA GRASSI  
IL 16-12-19 h. 10.30

TECNICA/CONTABILE

ex Art. 49 D. Lgs. n. 267/2000

MOM COMPRESI  
FIRENZE  
17.12.10

HOTEL COURTYARD





concrete

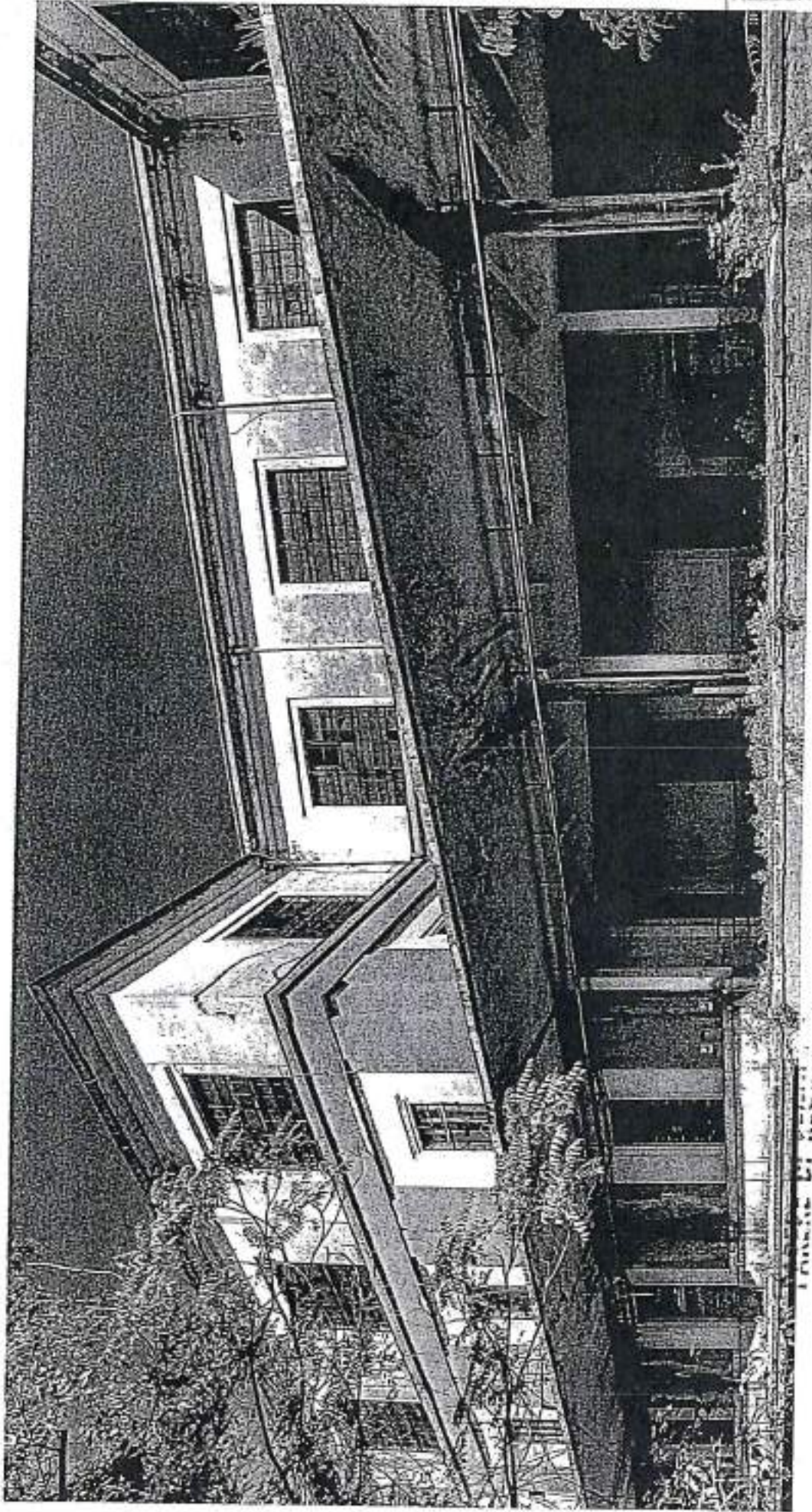

ALLEGATO N° 102  
N° 1170

COMUNE DI FIRENZE 101  
DIREZIONE DEL CONSIGLIO COMUNALE  
RICEVUTO DA G. P. S. S.  
IL 16.12.18 h. 10.30

**HOTEL COURTYARD**

TECNICA/CONTABILE  
ex Art. 49 D. Lgs. n. 267/2000

MOM Comprensibile  
DATA  
17.12.18

FIRENZE





concrete

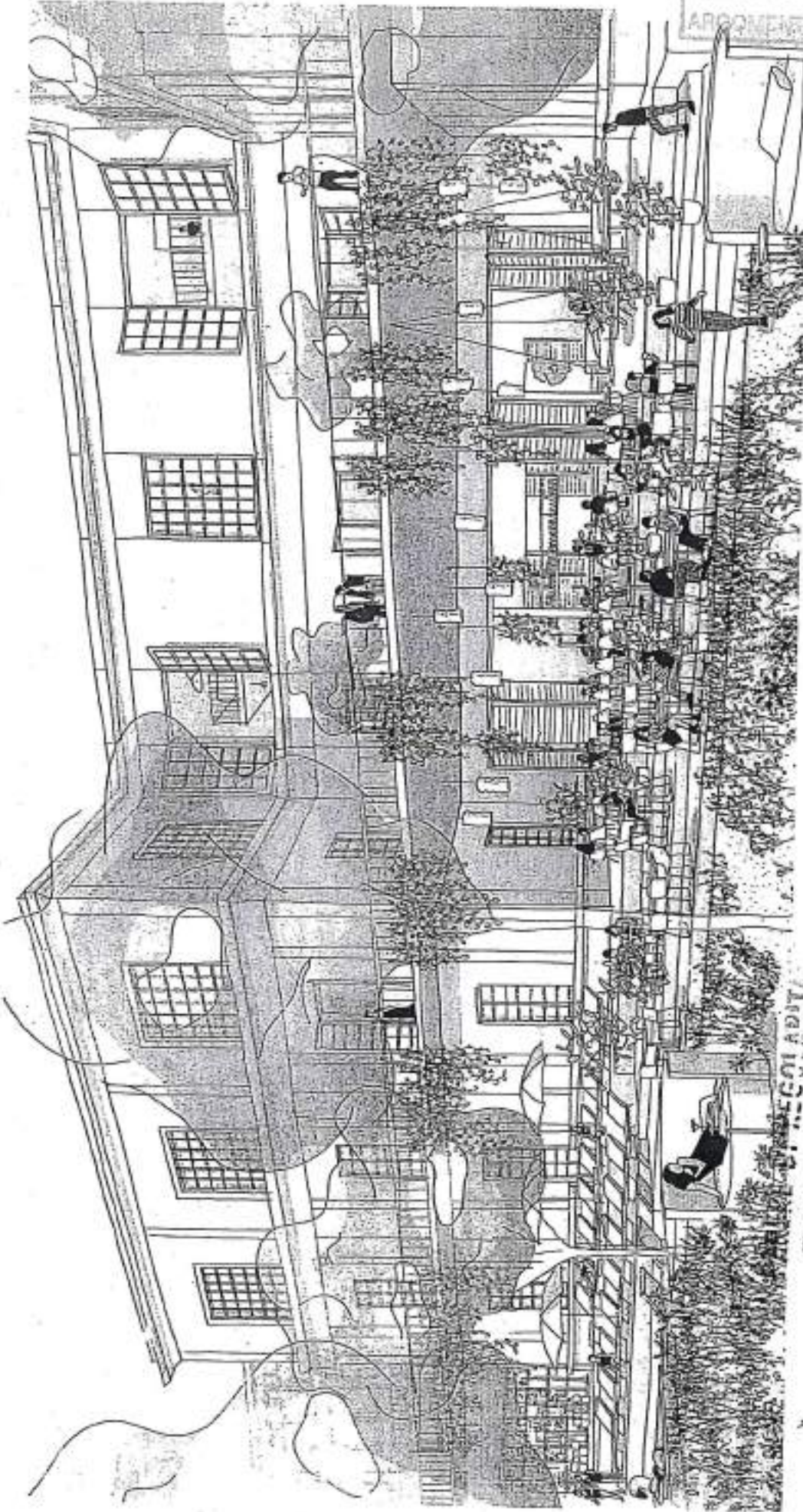

ALLEGATO N° 103  
APPROVED N° 1170

102  
COMUNE DI FIRENZE  
DIREZIONE DEL CONSIGLIO COMUNALE  
RICEVUTO DA GRASSI  
L. 14.12.18 h. 10.30

TECNICA/CONTABILE  
ex Art. 49 D. Lgs. n. 267/2000

nom. *comprensibile*  
DATA 17.12.18  
FIRMA *[Signature]*

HOTEL COURTYARD



client: MT  
 Manifattura Tabacchi spa  
 project management: MT  
 Architect: Tabacchi  
 Development Management: MT  
 architect: Corbelli  
 local architect: CBPQ

subject: building 3-3  
 basement

scale: 1:400

all measurements in m  
 all data in m  
 according to UNI 10004:2001

legend:  
 additional elements  
 proposed structure  
 structure to be removed

RASTERPLAN

revision history

no.	date	description
01	20/05/2017	
02	19/06/2017	
03	07/08/2018	
04	07/08/2018	
05	16/12/2018	
06	17/12/2018	
07		
08		
09		
10		
11		
12		
13		
14		
15		
16		
17		
18		
19		
20		

revision: 03  
 date: 07/08/2018  
 author: [signature]  
 scale: 52+3.100

ALLEGATO N° 104  
 APPROVATO 11/70

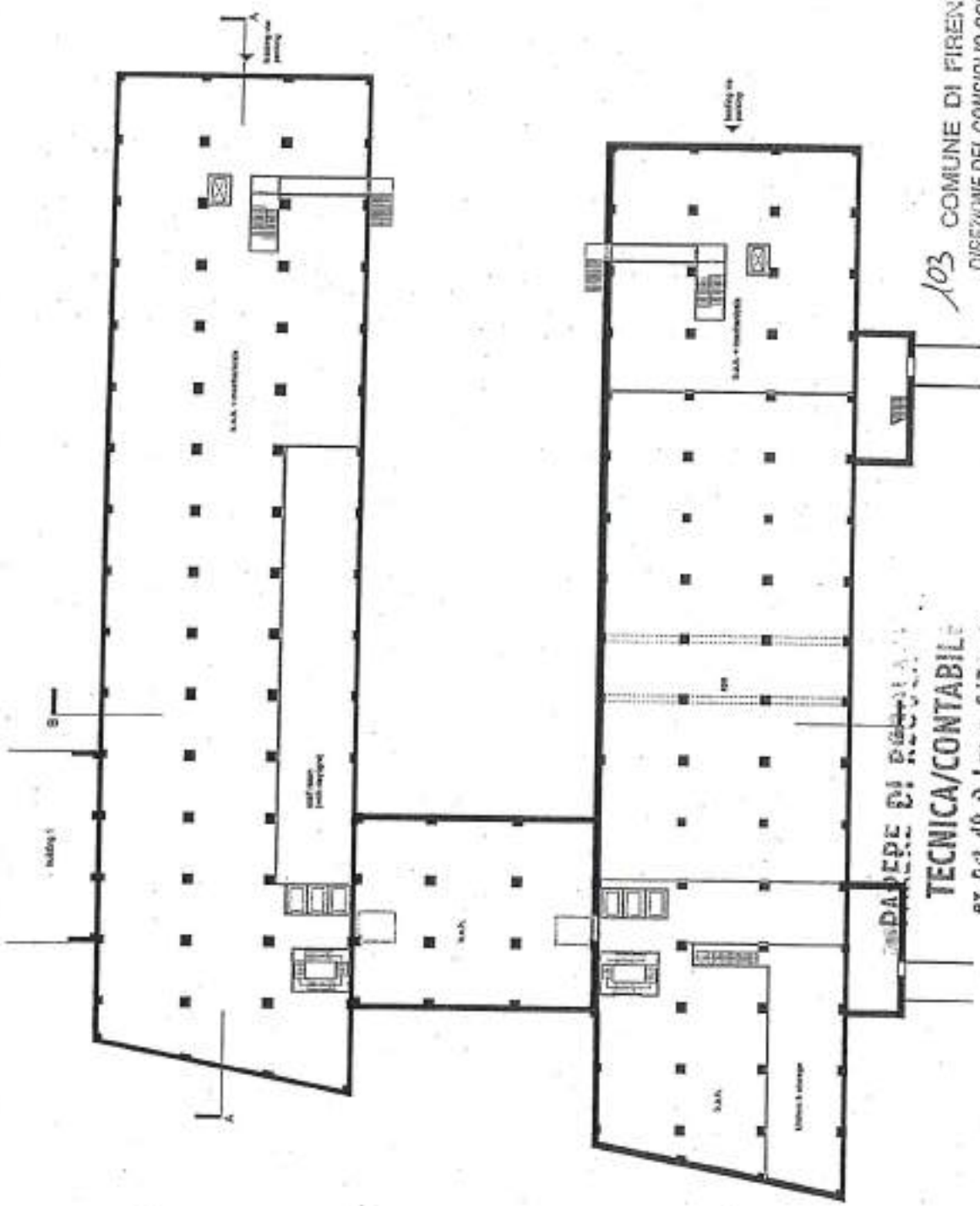

103 COMUNE DI FIRENZE  
 DIREZIONE DEL CONSIGLIO COMUNALE  
 RICEVUTO DA GRASSI  
 il 16.12.18 h. 10.30

COMUNE DI FIRENZE  
 TECNICA/CONTABILE  
 ex Art. 49 D. Lgs. n. 267/2000

non compresa  
 DATA 17.12.18  
 FIRMA [signature]

spa / both / mechanical installations





client  
 MT  
 Manifattura Tabacchi spa  
 project management  
 MITOM  
 Manifattura Tabacchi  
 Development Management of  
 architect  
 Cocchini  
 local architect  
 CS&C

subject  
 buildings 3-3  
 ground floor

scale  
 1:400

all measurements in m  
 coordinates in UTM  
 ellipsoid: Everest  
 spheroid: Everest  
 datum: Everest

legend:  
 additional elements  
 substituted elements  
 substituted surfaces

MASTERPLAN

revision history

REV.	DATE	DESCRIPTION
01	20/05/2017	PROGETTO
02	20/05/2017	PROGETTO
03	18/05/2018	PROGETTO

revision  
 03  
 date  
 07/06/2018  
 drawing number  
 b2+3.101

ALLEGATO N° 105  
 ARGOMENTO N° 1170

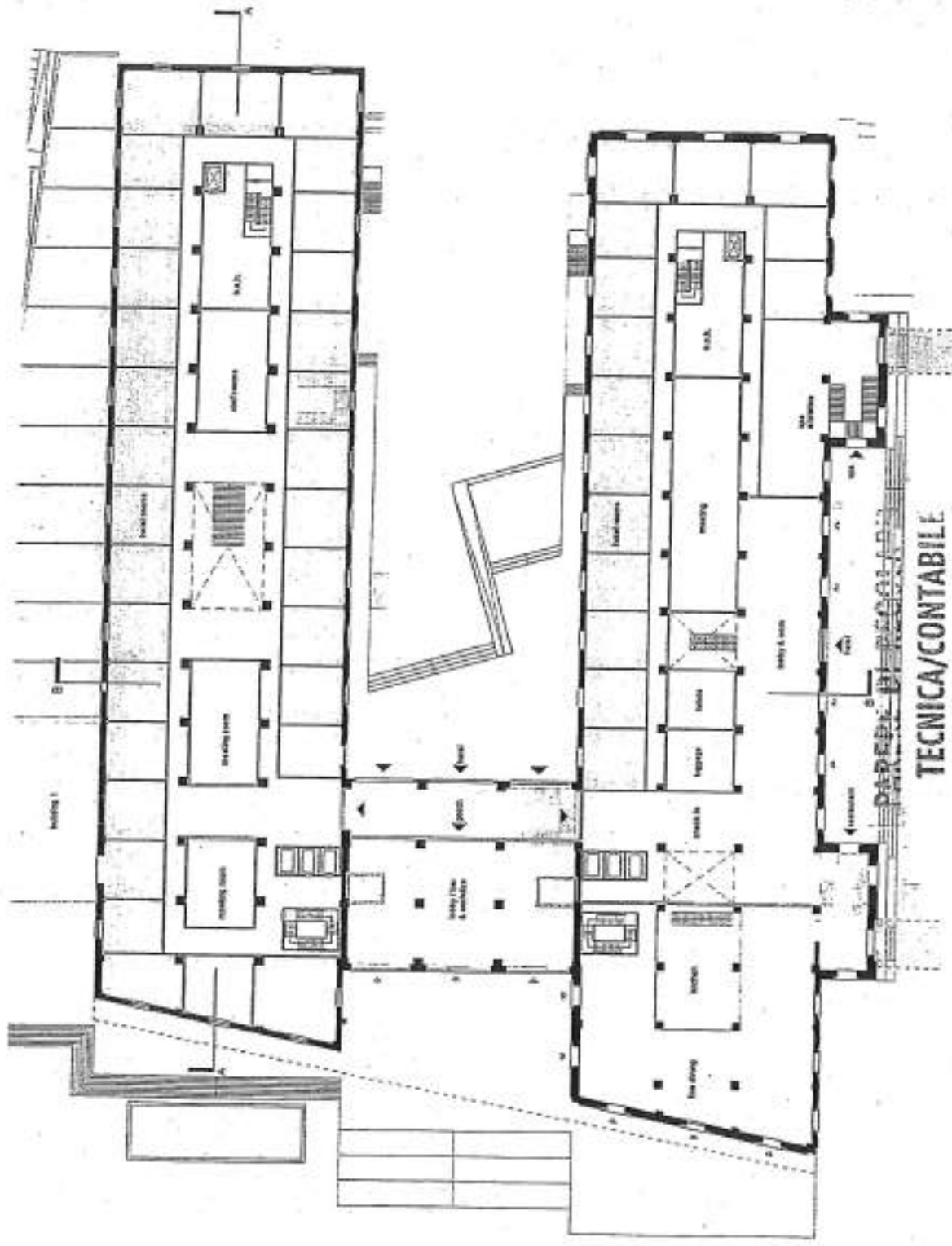

COMUNE DI FIRENZE 104  
 DIREZIONE DEL CONSIGLIO COMUNALE  
 RECEVUTO DA GRASSI  
 16.12.18 h. 10.30

TECNICA/CONTABILE  
 ex Art. 49 D. Lgs. n. 267/2000

restaurant / hotel lobby / 46 hotel rooms

MOM comprehensive  
 DATA  
 17.12.18

FIRENZE





client  
 MT  
 Manifattura Tabacchi spa  
 project management  
 ATCM  
 Manifattura Tabacchi  
 Development Management srl  
 architect  
 Conconi  
 local architect  
 CSPE

subject  
 building 2-3  
 1st floor

scale  
 1:100

all measurements to be  
 checked on site  
 all rights reserved  
 according to D.M. 02/11

legend  
 additional elevations  
 entrance elevations  
 highlighted surfaces

MAINTENANCE PLAN

revision history

no.	description	date
01	PROGETTO	
02	MODIFICHE	
03	MODIFICHE	
04	MODIFICHE	
05	MODIFICHE	
06	MODIFICHE	
07	MODIFICHE	
08	MODIFICHE	
09	MODIFICHE	
10	MODIFICHE	

ALLEGATO N° 106  
 N° 1170

revision  
 03  
 date  
 07/06/2018  
 drawing number  
 b2+3.102

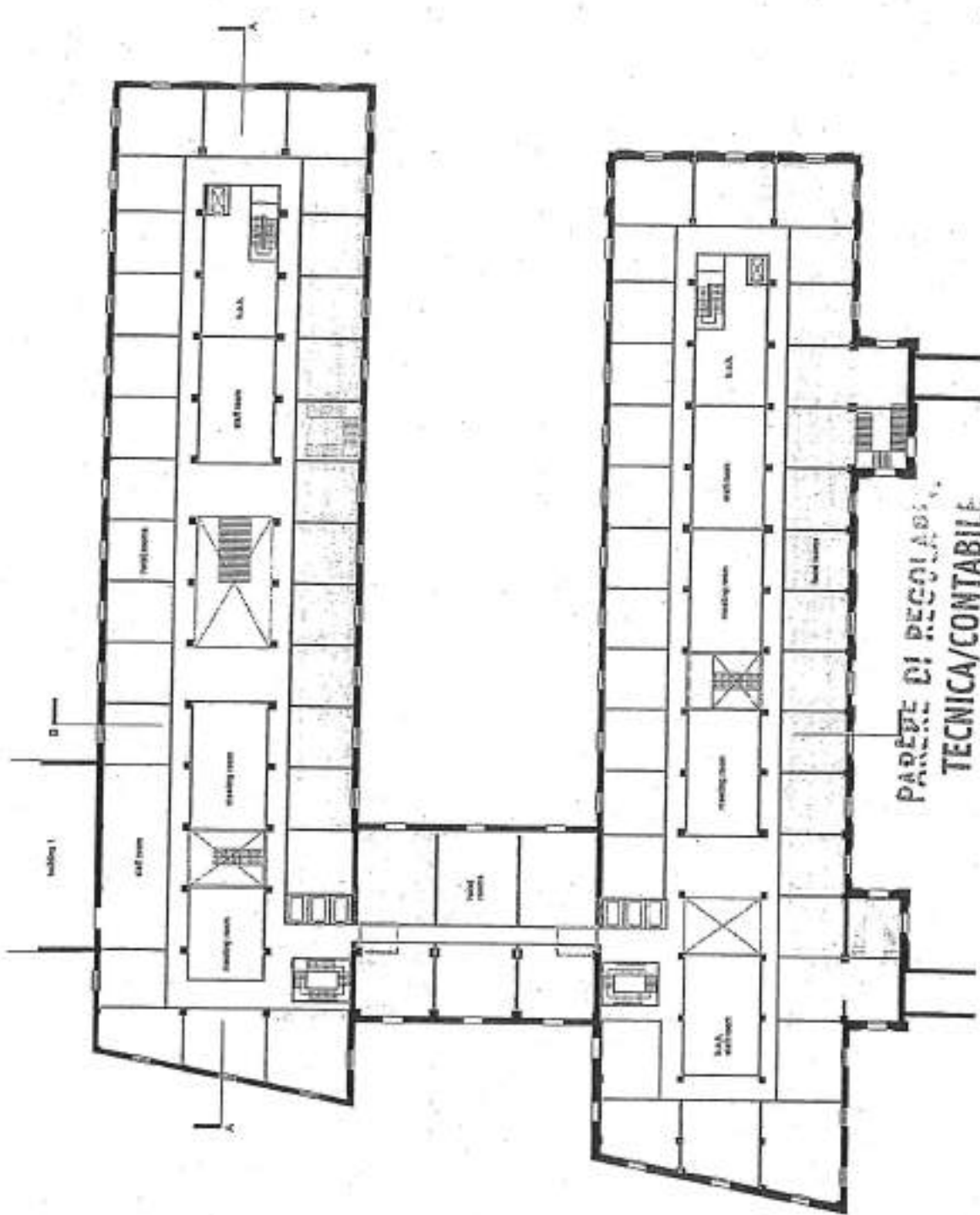

PARERE DI REGOLAZIONE  
 TECNICA/CONTABILE

ex Art. 49 D. Lgs. n. 267/2000

*Mom compensazione*  
 FIRMA

DATA  
 17.12.18

COMUNE DI FIRENZE 105  
 DIREZIONE DEL CONSIGLIO COMUNALE  
 RECEVUTO DA *G. PASSI*  
 EL. 16.12.18 h. 10.30

65 hotel rooms



client  
MT  
Manifattura Tabacchi spa  
project management  
MTDS  
Manifattura Tabacchi  
Development/Management of  
architect  
Concezio  
lead architect  
CSPE

subject  
buildings 2-3  
2nd floor

scale  
1:100

if measurements in the  
drawing are not  
according to drawings

figure

additional elements  
substituted elements  
substituted surfaces

MASTERPLAN

revision history

REV.	DATE	DESCRIPTION
01	2008/07/17	PROGETTO
02	2008/07/17	PROGETTO
03	2008/07/17	PROGETTO

revision

03

date

07/08/2018

drawing number

02+3.103

ALLEGATO N° 107  
ARGOMENTO N° 1170

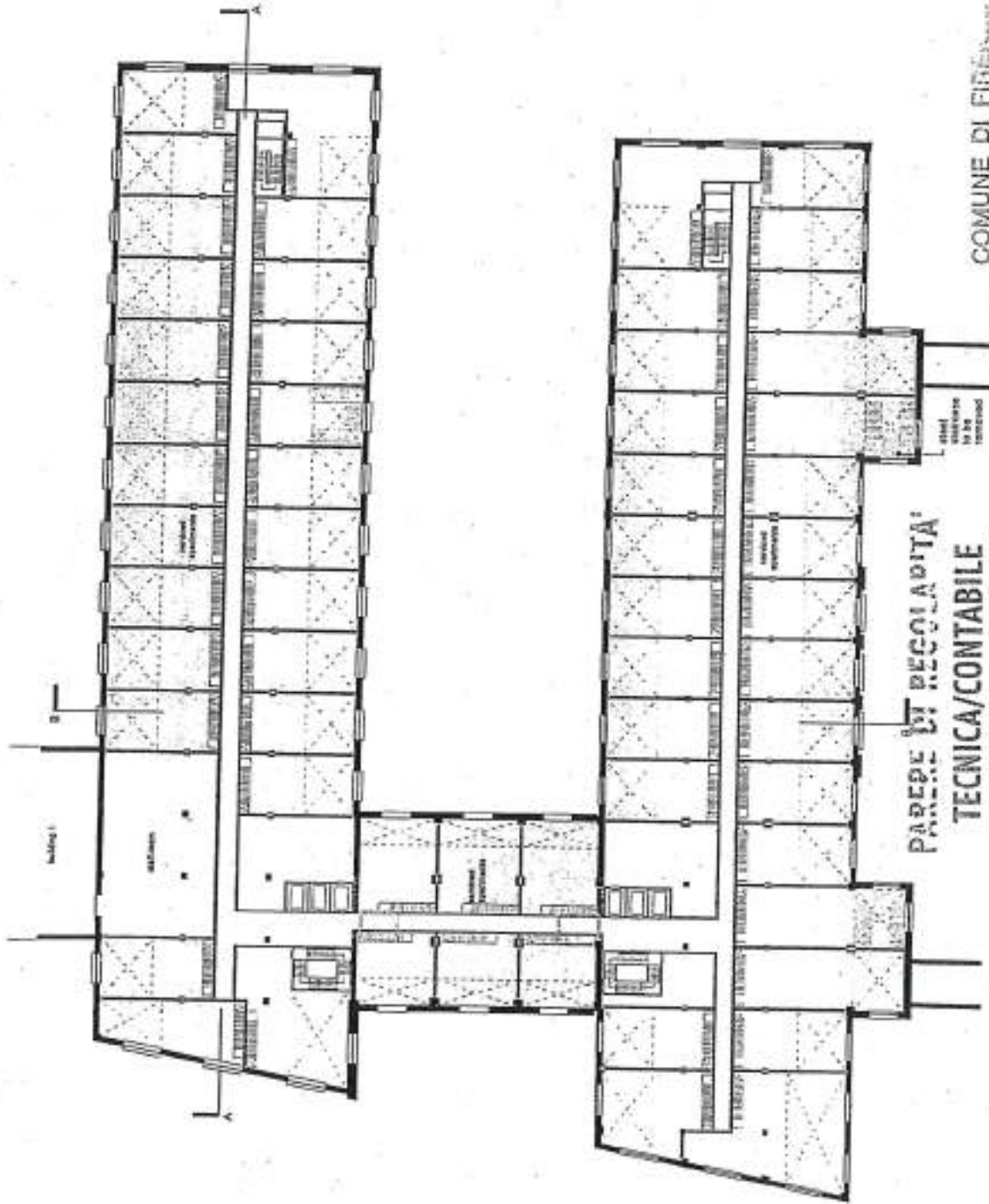

PARERE DI REGOLARITA'  
TECNICA/CONTABILE

ex Art. 49 D. Lgs. n. 207/2010

MOM COMPRESA  
FIRMA

DATA

17.12.18

COMUNE DI FIRENZE  
DIREZIONE DEL CONSIGLIO COMUNALE

106  
RICEVUTO DA G. P. S. S.  
n. 14.12.18 P. 10.30



client  
 MT  
 Manifattura Tabacchi SPA  
 project management  
 MT/204  
 Manifattura Tabacchi  
 Development Management srl

architect  
 Corconi  
 local architect  
 CSPE

subject  
 Buildings 2-3  
 2nd floor mezzanine

scale  
 1:500

all measurements to be  
 referred to the  
 original historic  
 drawings of 1943/1971

Legend:  
 additional elements  
 reflected elements  
 substituted surface

BALUSTER PLAN

revision history

REV.	DESCRIPTION	DATE
00	2005/05/11	
01	11/03/2011	
02	05/03/2018	
03	05/03/2018	

revision 03  
 date 07/06/2018  
 drawing number b2-3-104

ALLEGATO N° 108  
 N° 1170

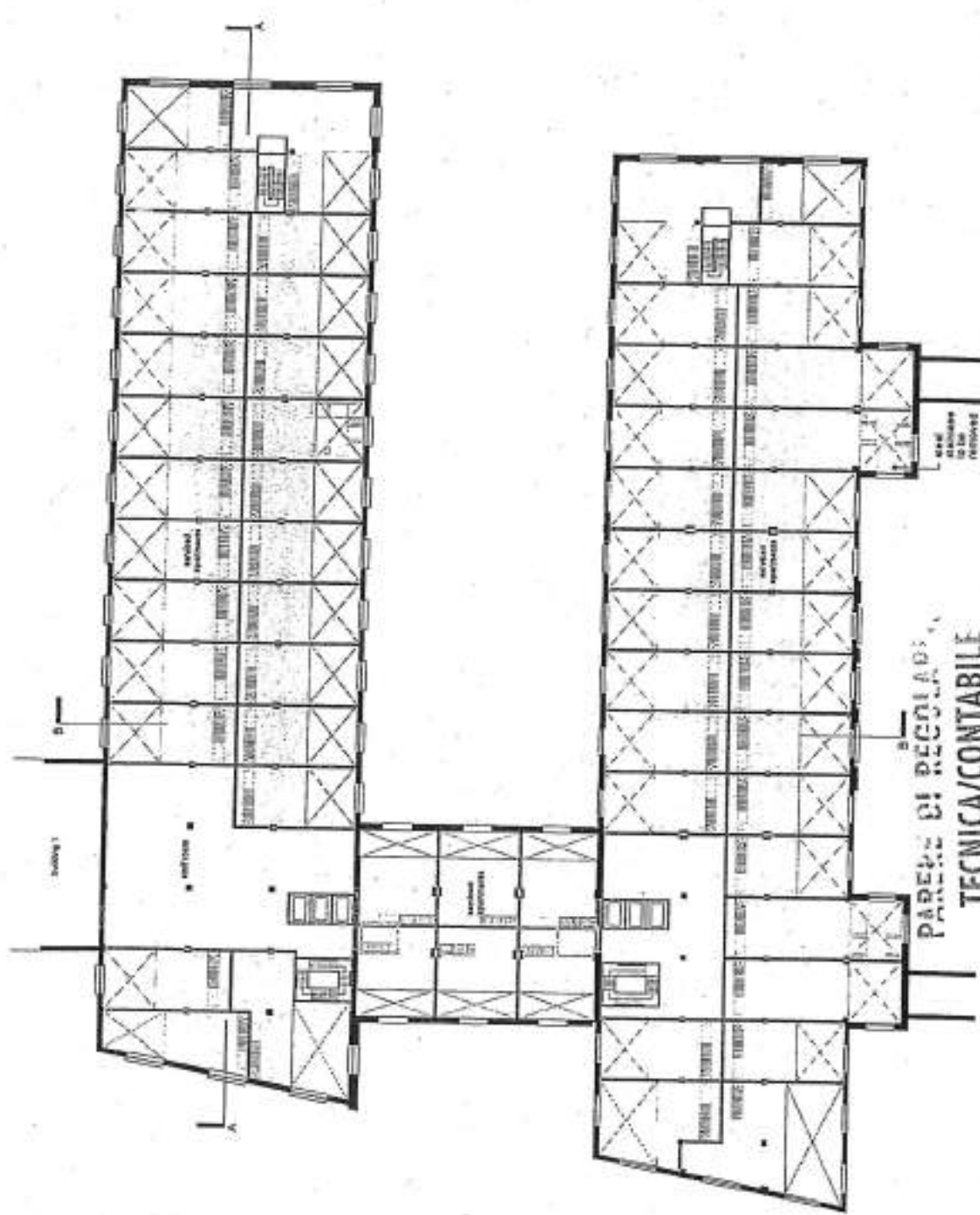

PARETE DI RECOPERTURA  
 TECNICA/CONTABILE

ex Art. 49 D. Lgs. n. 267/2000

non compromissibile  
 DATA 17.12.18  
 FIRMA [Signature]

107  
 COMUNE DI FIRENZE  
 DIREZIONE DEL CONSIGLIO COMUNALE  
 RICEVUTO DA GRASSI  
 16.12.18 h. 10.30

03 serviced apartments (mezzanine floors)

MANIFATTURA TABACCHI



client  
 MT  
 Manifattura Tabacchi spa  
 project management  
 MTDS  
 Manifattura Tabacchi  
 Development/Management of  
 architect  
 Concrete  
 local architect  
 CSPE

subject  
 outdags 2-3  
 2016  
 scale  
 1:400  
 all measurements to be  
 checked on site  
 all data subject  
 entering to CadQuery

legend  
 additional elements  
 submitted elements  
 associated surfaces

MASTERPLAN

revision	description	date
01	PROGETTO	11/07/2018
02	PROGETTO	11/07/2018
03	PROGETTO	11/07/2018
04	PROGETTO	11/07/2018
05	PROGETTO	11/07/2018
06	PROGETTO	11/07/2018
07	PROGETTO	11/07/2018
08	PROGETTO	11/07/2018
09	PROGETTO	11/07/2018
10	PROGETTO	11/07/2018
11	PROGETTO	11/07/2018
12	PROGETTO	11/07/2018
13	PROGETTO	11/07/2018
14	PROGETTO	11/07/2018
15	PROGETTO	11/07/2018
16	PROGETTO	11/07/2018
17	PROGETTO	11/07/2018
18	PROGETTO	11/07/2018
19	PROGETTO	11/07/2018
20	PROGETTO	11/07/2018

revision  
 03  
 date  
 07/06/2018  
 drawing number  
 b2-3.105

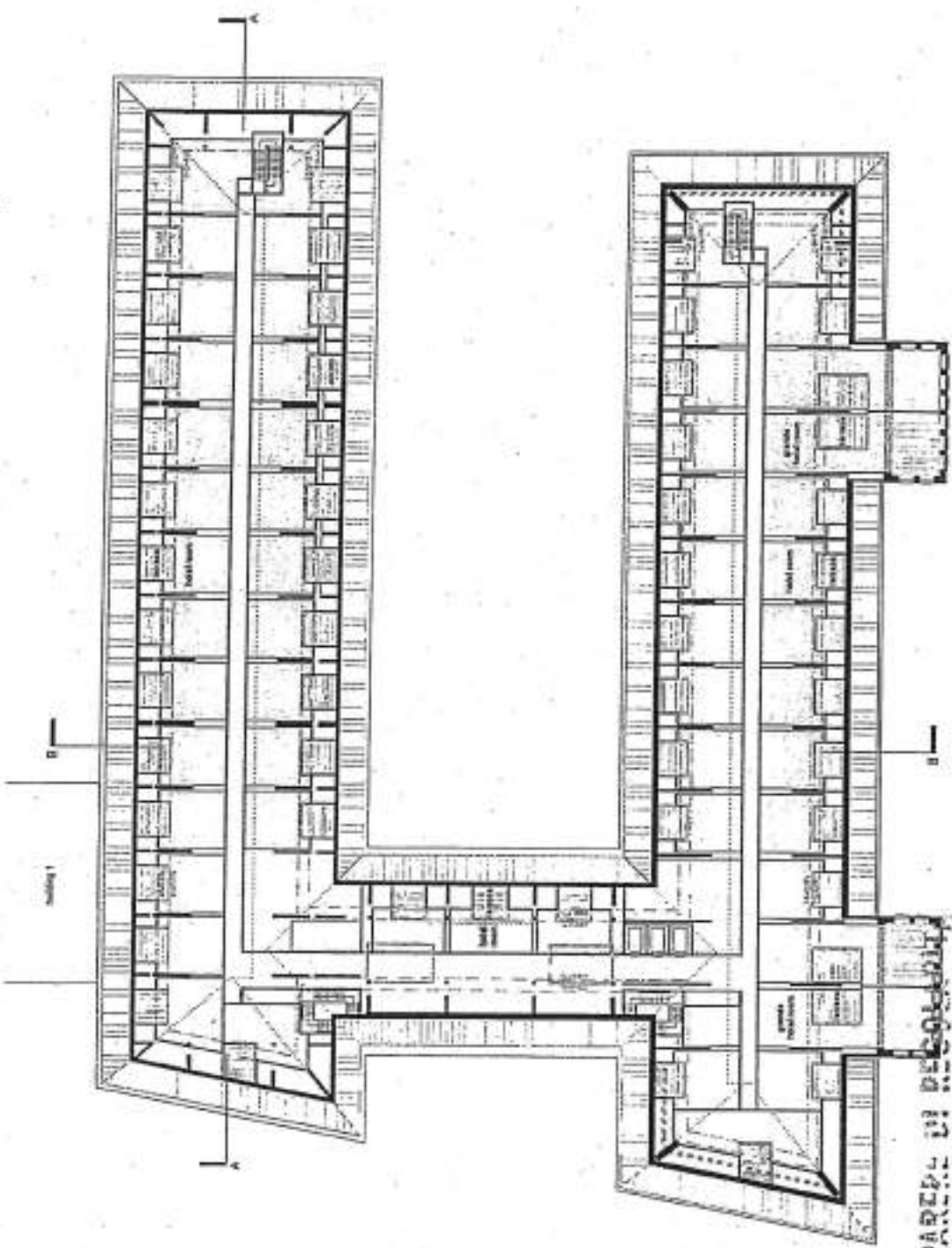

PARERE DI REGOLA  
 TECNICA/CONTABILE  
 ex Art. 49 D. Lgs. n. 267/2000

non competente  
 DATA  
 17.12.18  
 FIRMA

COMUNE DI FIRENZE 108  
 DIREZIONE DEL CONSIGLIO COMUNALE  
 RICEVUTO DA G. RAS  
 il 16.12.18 h. 10.30

66 hotel rooms





client  
 MT  
 Manifattura Tabacchi spa  
 project reorganization  
 MTCA  
 Manifattura Tabacchi  
 Development Management srl  
 architect  
 Conotte  
 local architect  
 CPTC

subject  
 building 0-3  
 roof

scale  
 1:400

all measurements to be  
 checked on site  
 all rights reserved  
 according to Italian

legend:  
 essential elements  
 substituted elements  
 substituted surfaces

MASTERPLAN

revision history

no	description	date	author
01	PROGETTO		
02	MODIFICHE		
03	ESATUORATA		
04	MODIFICATA		
05			
06			
07			
08			
09			
10			
11			
12			
13			
14			
15			
16			
17			
18			
19			
20			

revision  
 03

date  
 07/06/2018

drawingsheet  
 b2+3.106

ALLEGATO N° 110  
 ARGOMENTO N° 1170

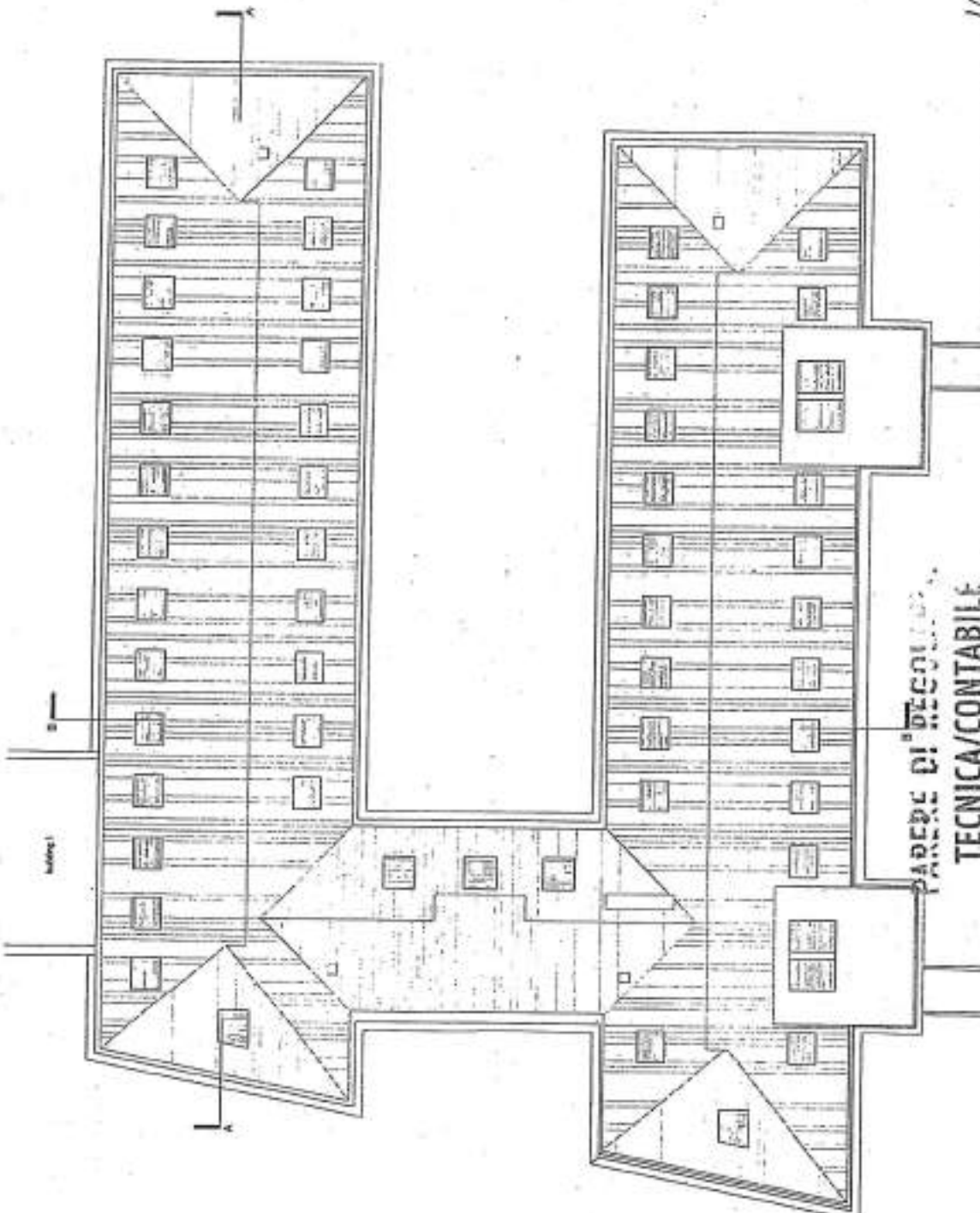

COMUNE DI FIRENZE 109  
 DIREZIONE DEL CONSIGLIO COMUNALE  
 RICEVUTO DA GRASSI  
 N. 10.12.18 B-10.30

PARERE DI REGOLAZIONE  
**TECNICA/CONTABILE**  
 ex Art. 49 D. Lgs. n. 267/2000

Pro M. comp. [signature]  
 DATA 17.12.18  
 FIRMA [signature]

55 hotel rooms (terraces)



client  
MT  
Manifattura Tabacchi spa  
project manager  
MTCO  
Manifattura Tabacchi  
Development/Management of  
architect  
Cecchi  
local architect  
CSPE

subject  
building 2-3  
version

scale  
1:400

all measurements in m  
columns in cm  
all rights reserved  
excepting the drawings

legend:  
additional elements  
submitted elements  
submitted surfaces

MASTERPLAN

revision history

Rev.	Date	Description
01	30/05/2017	01
02	01/10/2017	02
03	01/06/2018	03
04	06/02/2018	04

revision  
03

date  
07/06/2018  
drawing number  
b2+3.200

ALLEGATO N° 111  
ARGOMENTO N° 1170

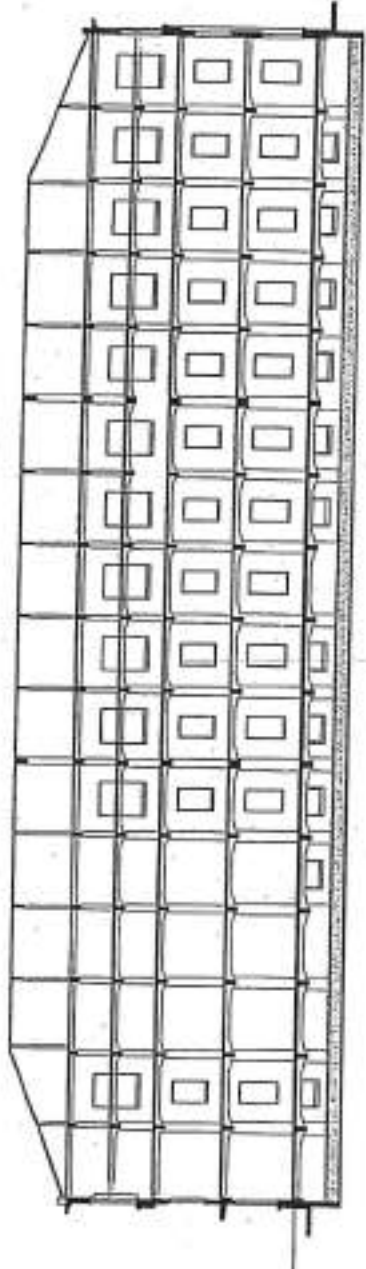

building 2 - longitudinal section AA

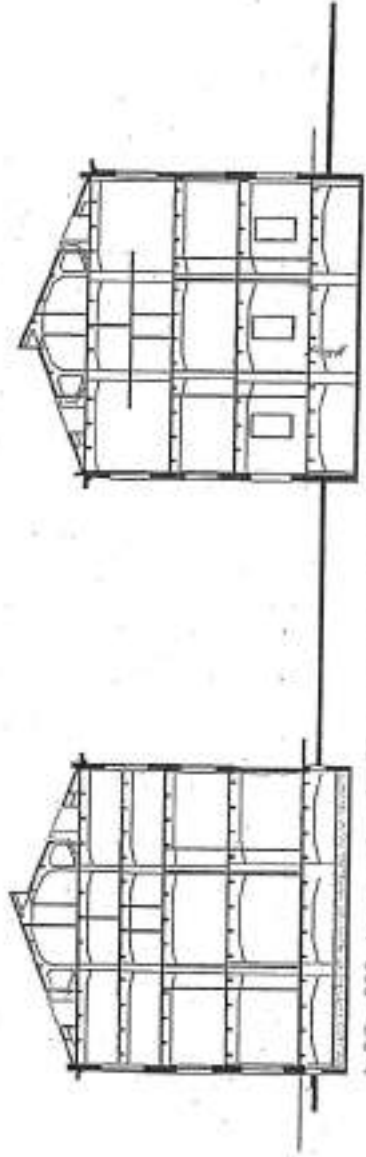

building 2&3 - transversal section BB

REGOLAMENTO DI REGOLARITÀ

TECNICA/CONTABILE

ex Art. 49 D. Lgs. n. 267/2000

MON Compres. H. P. 18

DATA

17.12.18

110

COMUNE DI FIRENZE

DIREZIONE DEL CONSIGLIO COMUNALE

RICEVUTO DA SPASSI

Il giorno 17.12.18

FIRMA



client  
 M.T.  
 Manifattura Tabacchi spa  
 project management  
 WTCM  
 Manifattura Tabacchi  
 Development Management srl  
 architect  
 Cocchia  
 lead architect  
 CDP

subject  
 buildings 2-3  
 elevations

scale  
 1:400

all measurements to be  
 checked on site  
 all rights reserved  
 drawing to DWG0211

legend:  
 additional elements  
 substrate elements  
 substrate surfaces

MASTERPLAN

revision history

no.	date	description
01	10/06/2017	
02	17/06/2017	
03	07/06/2018	
04	17/06/2018	
05	17/06/2018	
06	17/06/2018	
07	17/06/2018	
08	17/06/2018	
09	17/06/2018	
10	17/06/2018	
11	17/06/2018	
12	17/06/2018	
13	17/06/2018	
14	17/06/2018	
15	17/06/2018	
16	17/06/2018	
17	17/06/2018	
18	17/06/2018	
19	17/06/2018	
20	17/06/2018	
21	17/06/2018	
22	17/06/2018	
23	17/06/2018	
24	17/06/2018	
25	17/06/2018	
26	17/06/2018	
27	17/06/2018	
28	17/06/2018	
29	17/06/2018	
30	17/06/2018	

ALLEGATO N° 112  
 1170

revision  
 03  
 date  
 07/06/2018  
 drawing number  
 52+3.300

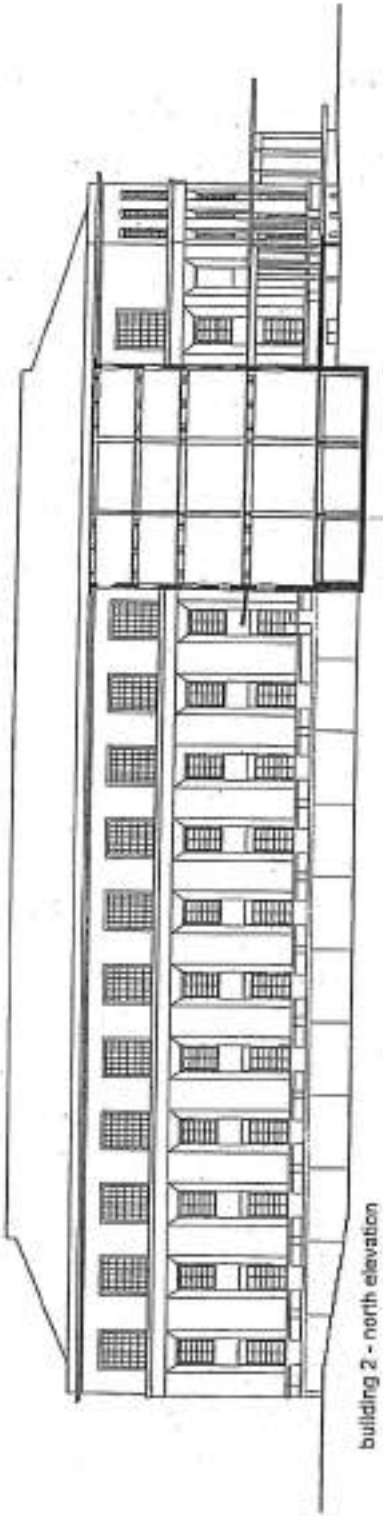

building 2 - north elevation

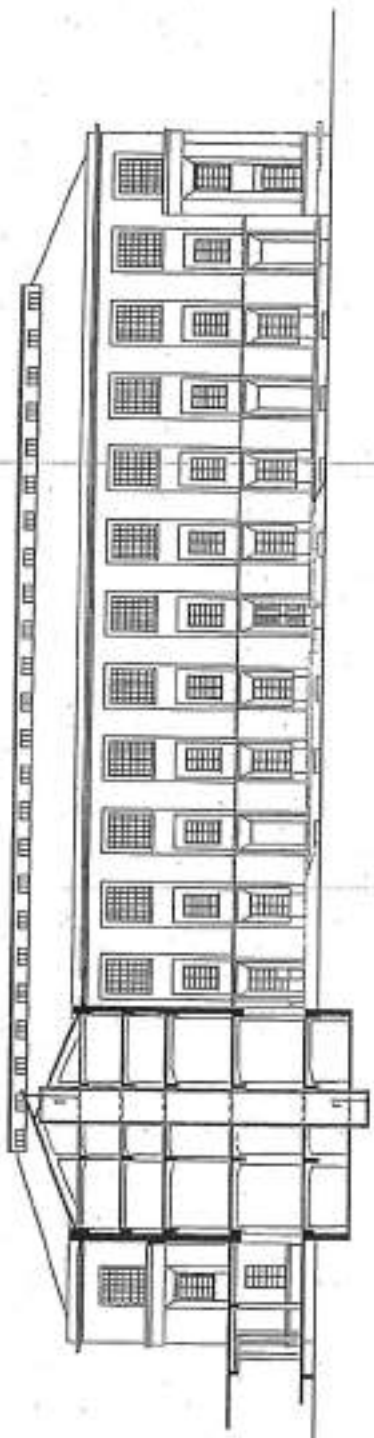

building 2 - south elevation

PARERE DI REGOLARITA'  
 TECNICA/CONTABILE  
 ex Art. 49 D. Lgs. n. 267/2000

non compresa di firma  
 DATA  
 17.12.18  
 FIRMA

COMUNE DI FIRENZE  
 DIREZIONE DEL CONSIGLIO COMUNALE  
 RICEVUTO DA G. RASSI  
 IL 16.12.18 P. 10.30



client  
 MT  
 Manifattura Tabacchi spa  
 project management  
 MTOM  
 Manifattura Tabacchi  
 Development/Management of  
 architect  
 Conzatti  
 local architect  
 CSPE

subject  
 building 2/3  
 elevations

scale  
 1:500

all measurements in m  
 in square m m<sup>2</sup>  
 di (1984) (revised)  
 according to (DPCM)

legende  
 external elements  
 external elements  
 external surface

MASTROSLAN

revision history

no.	description	date
01	PROGETTO	07/08/2018
02	MODIFICHE	07/08/2018
03	MODIFICHE	07/08/2018
04	MODIFICHE	07/08/2018
05	MODIFICHE	07/08/2018
06	MODIFICHE	07/08/2018
07	MODIFICHE	07/08/2018
08	MODIFICHE	07/08/2018
09	MODIFICHE	07/08/2018
10	MODIFICHE	07/08/2018

revision  
 03

date  
 07/08/2018

drawing number  
 52-3.301

ALLEGATO N° 113  
 ARGOMENTO N° 1170

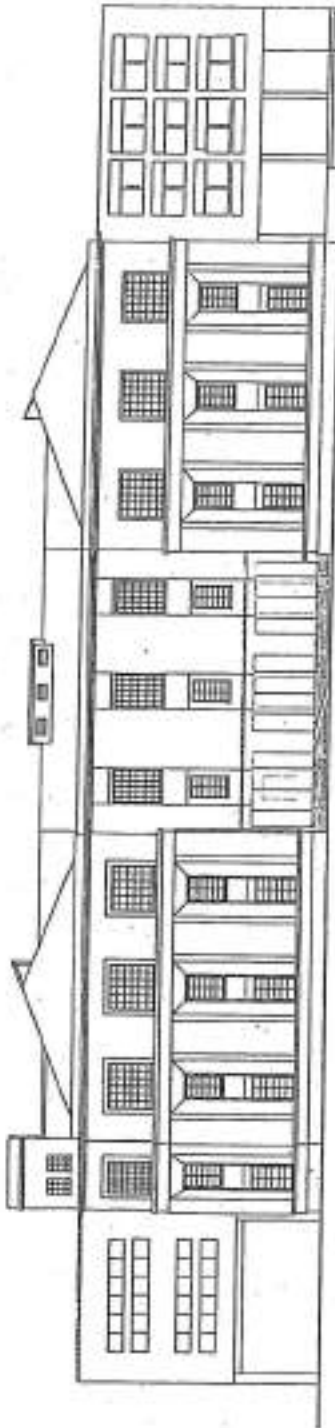

building 2/3 - east elevation

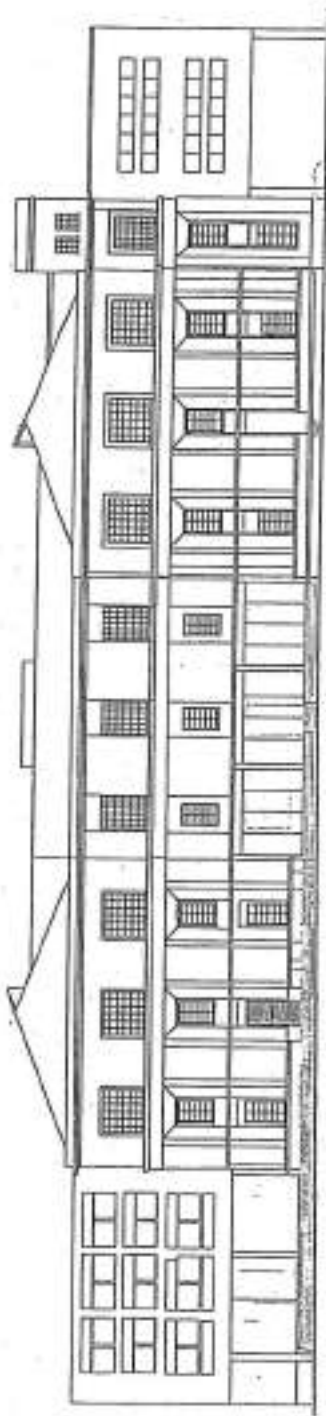

building 2/3 - west elevation

PARERE DI RECOGNIZIONE  
**TECNICA/CONTABILE**  
 ex Art. 49 D. Lgs. n. 267/2000

*Norm Comprensoria*  
 FIRMA

DATA  
 17.12.18

COMUNE DI FIRENZE 112  
 DIREZIONE DEL CONSIGLIO COMUNALE  
 RICEVUTO DA *GIASSI*  
 IL 14.12.18 n. 10.30





client  
 MT  
 Mezzanin Tabacchi spa  
 project management  
 MTOM  
 Manifattura Tabacchi  
 Development Management srl  
 architect  
 Conconi  
 local architect  
 CSAC

subject  
 exchange 2-3  
 elevation

scale  
 1:400

all measurements to be  
 checked on site  
 all rights reserved  
 drawing 13/04/2011

legend:  
 additional elements  
 structural analysis  
 subdivided surfaces

EAST ELEVATION

existing history

NO.	DESCRIPTION	DATE	BY
01	PROGETTO		
02	IN COSTI		
03	PROGETTO		
04	PROGETTO		
05	PROGETTO		
06	PROGETTO		
07	PROGETTO		
08	PROGETTO		
09	PROGETTO		
10	PROGETTO		

revision  
 03

date  
 07/08/2018

drawing number  
 62+3.302

ALLEGATO N° 116  
 ARGOMENTO N° 1170

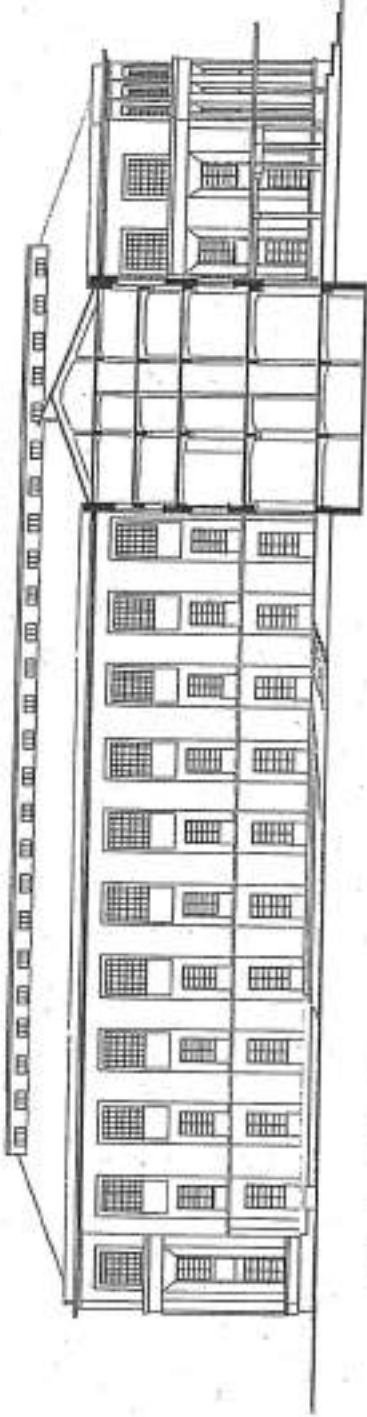

building 3 - north elevation

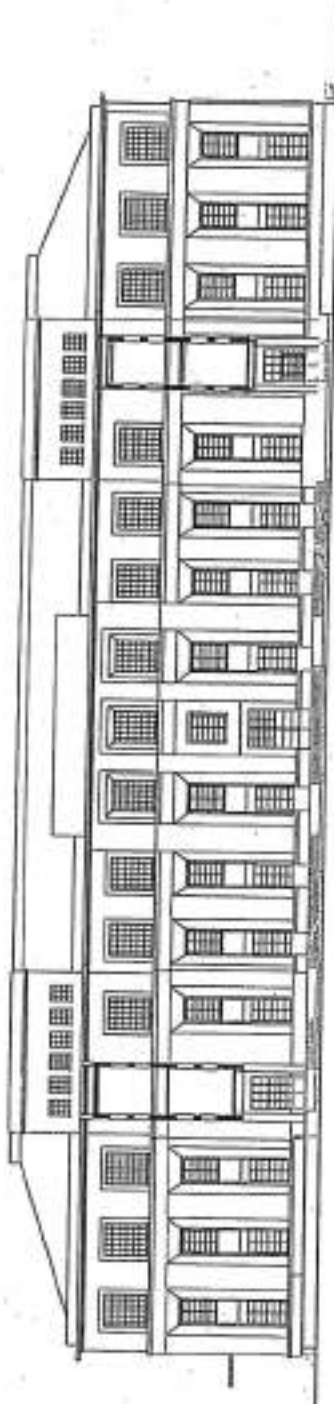

building 3 - south elevation

COMUNE DI FIRENZE 113  
 DIREZIONE DEL CONSIGLIO COMUNALE  
 RICEVUTO DA G. GRASSI  
 S. 16.12.18 h. 10.20

PARERE DI REGOLARITA'  
**TECNICA/CONTABILE**  
 ex Art. 49 D. Lgs. n. 267/2000

nom. company *Stabile*  
 FIRMA  
 DATA  
 17.12.18



concrete

ALLEGATO N° 115  
ARGOMENTO N° 1170

COMUNE DI FIRENZE 114  
DIREZIONE DEL CONSIGLIO COMUNALE  
RICEVUTO DA GRASSI  
IL 14.12.18 h. 10.30

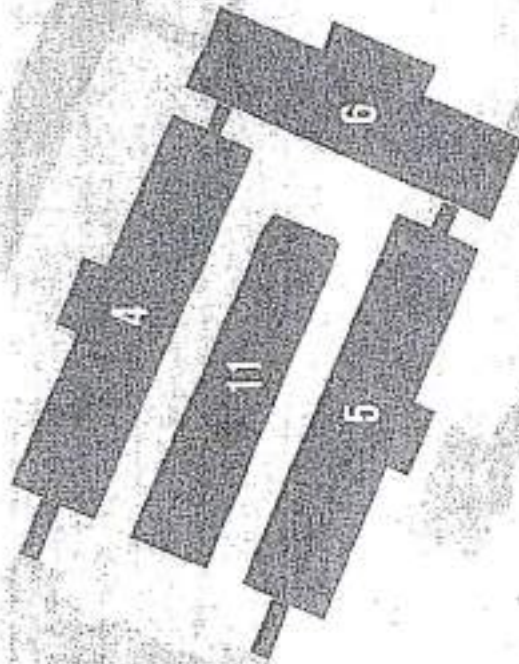

PARERE DI REGOLARITA'  
TECNICA/CONTABILE

ex Art. 49 D. Lgs. n. 267/2000

# BUILDING 4 + 5 + 6 + 11

*non compromettibile*  
FIRMA 

DATA

17.12.18

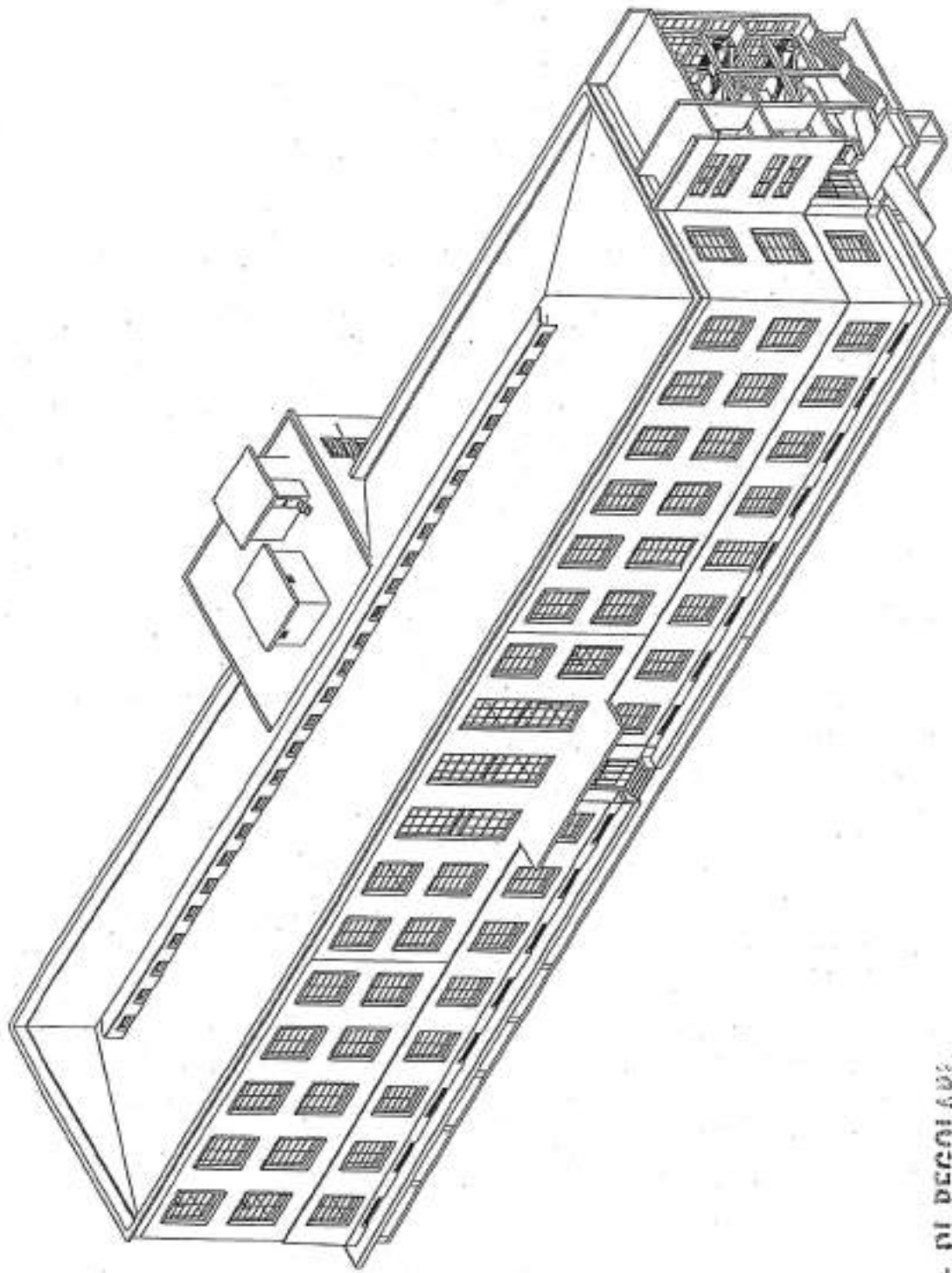

PARERE DI REGOLARITÀ  
TECNICA/CONTABILI

ex Art. 49 D. Lgs. n. 267/2000

*mon comp...*  
FIRMA

DATA

17.12.18

EXISTING SITUATION  
BUILDING 4

COMUNE DI FIRENZE 115  
DIREZIONE DEL CONSIGLIO COMUNALE

RICEVUTO DA GRASSI  
Il 16.12.18 h. 10.30





concrete

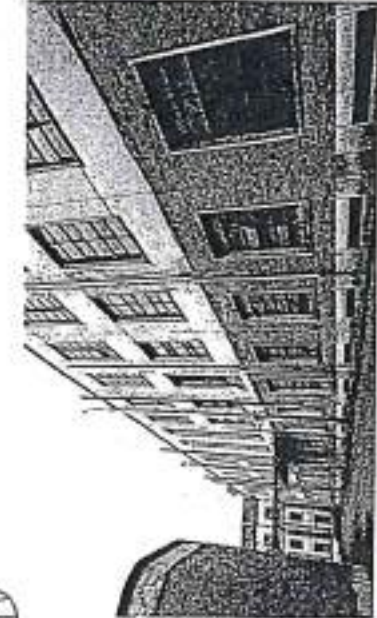
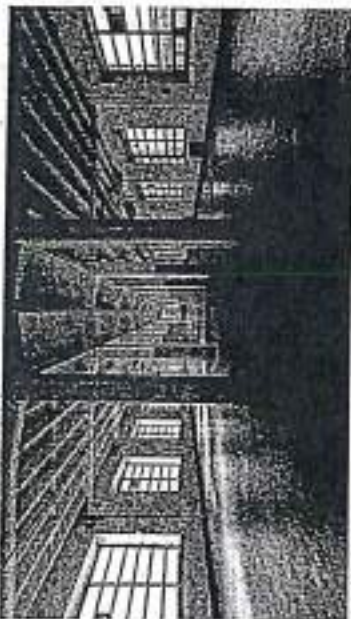
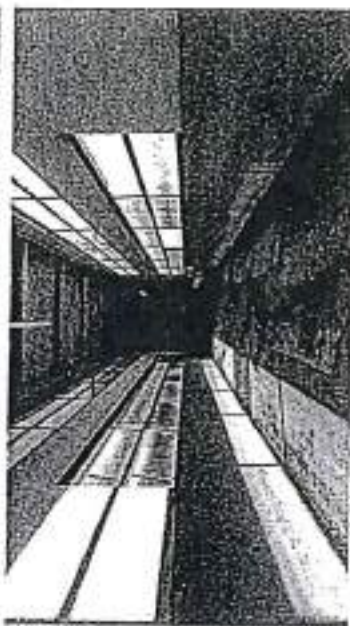
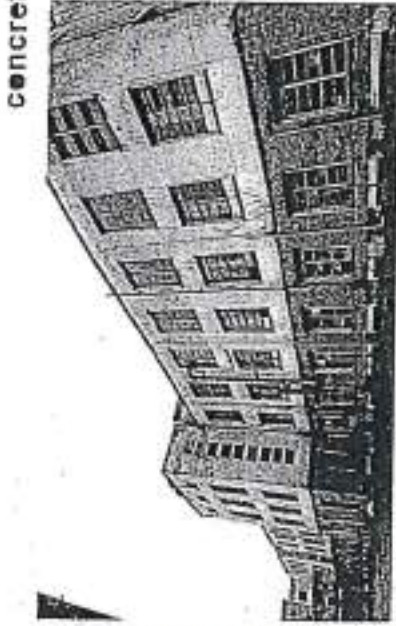

ALLEGATO N° 117  
ARGOMENTO N° 1170

COMUNE DI FIRENZE 116  
DIREZIONE DEL CONSIGLIO COMUNALE  
RICEVUTO DA SIRASSI  
IL 16.12.18 h. 10.30

EXISTING SITUATION  
BUILDING 4

PAPERS DI REGOLA, P.M.  
TECNICA/CONTABILE  
ex Art. 49 D. Lgs. n. 267/2000

non comprensibile  
DATA 17.12.18  
FIR 4





concrete

ALLEGATO N° 139  
DOCUMENTO N° 1170

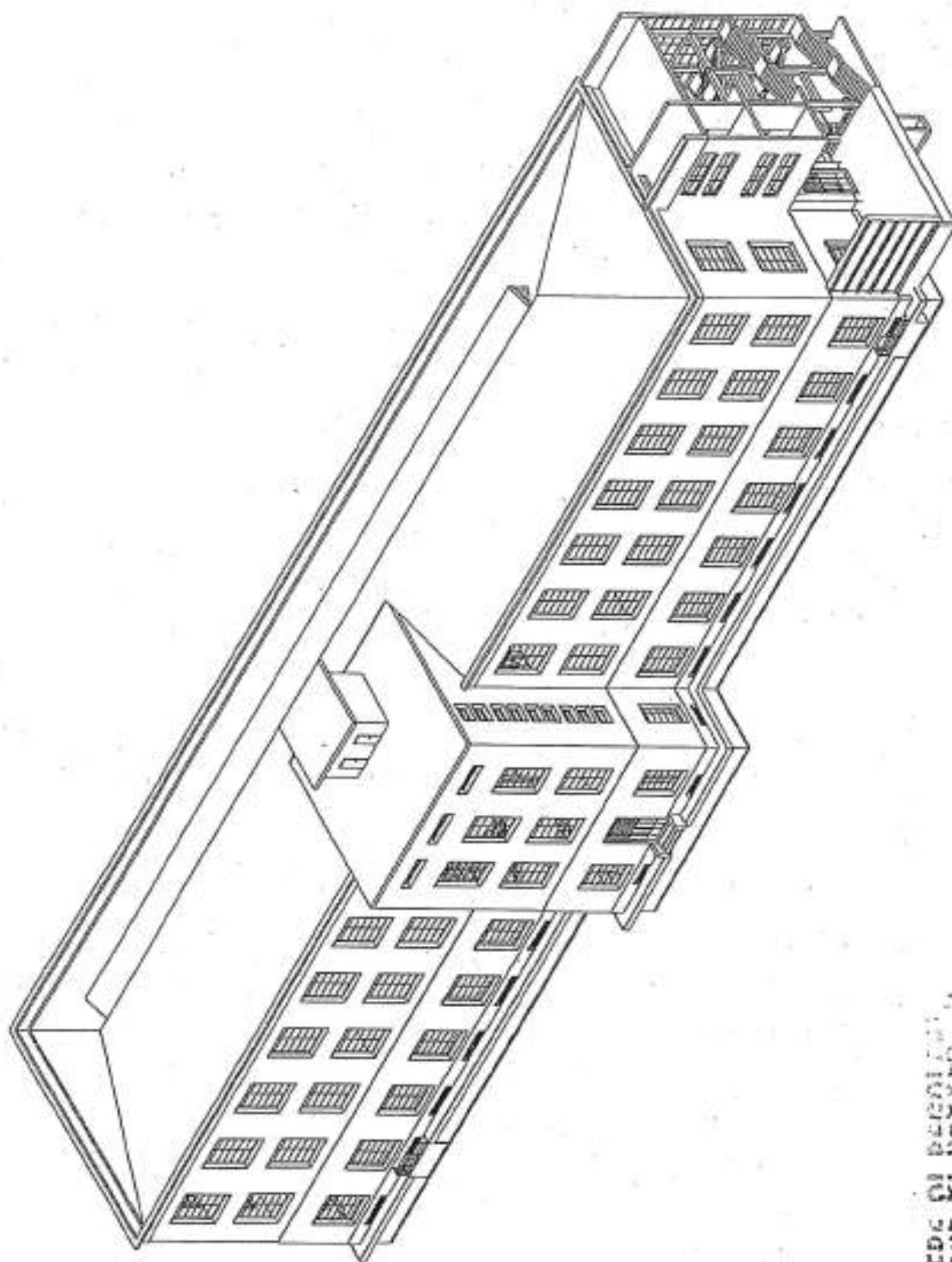

PARERE DI REGOLARITÀ  
TECNICA/CONTABILE  
ex Art. 49 D. Lgs. n. 207/2001

*Man Compresari*  
DATA 17.12.18  
FIRMA

EXISTING SITUATION  
BUILDING 5

COMUNE DI FIRENZE 117  
DIREZIONE DEL CONSIGLIO COMUNALE  
RICEVUTO DA GRASSI  
il 16.12.18 h. 10.30



concrete

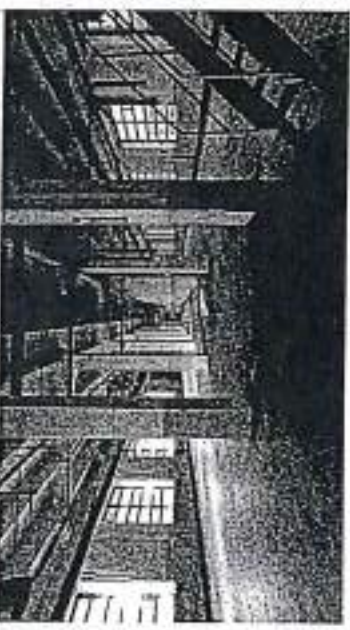
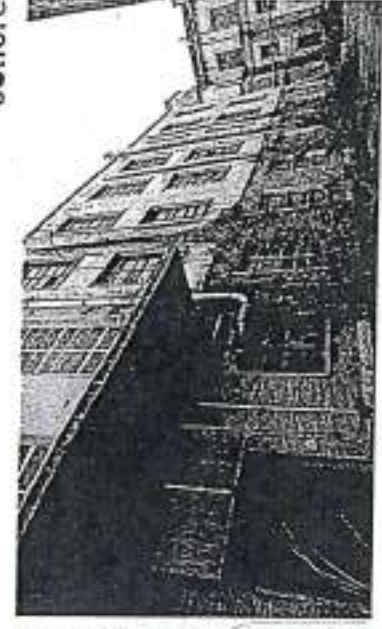

COMUNE DI FIRENZE 118  
DIREZIONE DEL CONSIGLIO COMUNALE  
RICEVUTO DA G. RASSI  
IL 14.12.18 h. 10.30

EXISTING SITUATION  
BUILDING 5

PROF. DI REGOLETTA  
TECNICA/CONTABILE  
ex Art. 49 D. Lgs. n. 267/2000

nom. Comprensorio  
DATA 17.12.18  
FIRMA





ALLEGATO N° 120  
ARGOMENTO N° 1170

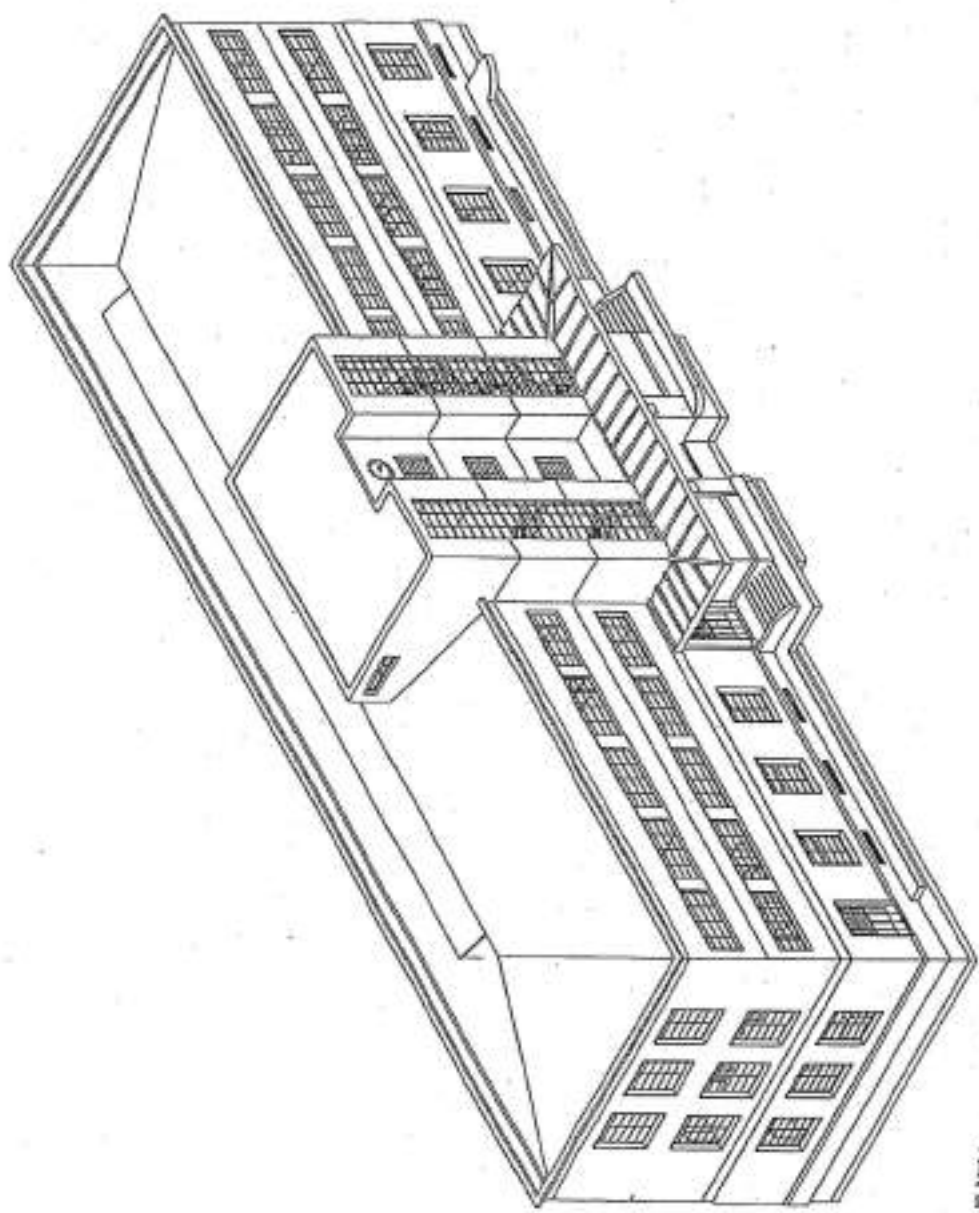

COMUNE DI FIRENZE 119  
DIREZIONE DEL CONSIGLIO COMUNALE  
RICEVUTO DA GRASSI  
IL 16.12.18 P. 10.30

EXISTING SITUATION  
BUILDING 6

PAREDE DI REGOLARITÀ  
TECNICA/CONTABILE  
ex Art. 49 D. Lgs. n. 267/2000

nome cognome *Storace*  
DATA 17.12.18  
FIRMA *[Signature]*



concrete

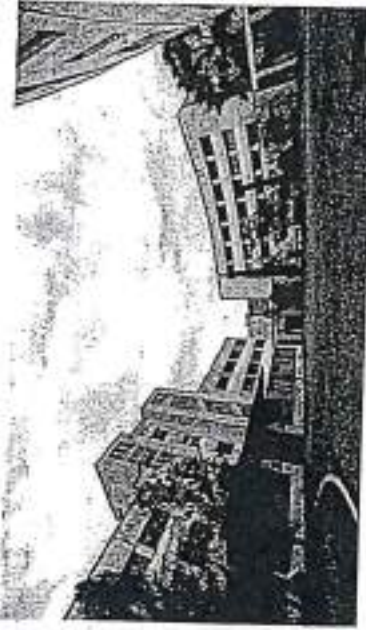
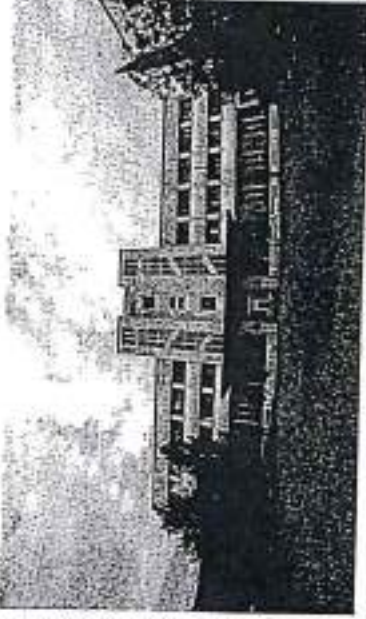

PARERE DI RECUPERO

TECNICA/CONTABILE

ex Art. 49 D. Lgs. n. 267/2000

*Mom comprensibile*

FIRMA

DATA

17.12.18

EXISTING SITUATION

BUILDING 6

120

COMUNE DI FIRENZE

DIREZIONE DEL CONSIGLIO COMUNALE

RICEVUTO DA GRASSI

IL 16.12.18 P. 10.30





concrete

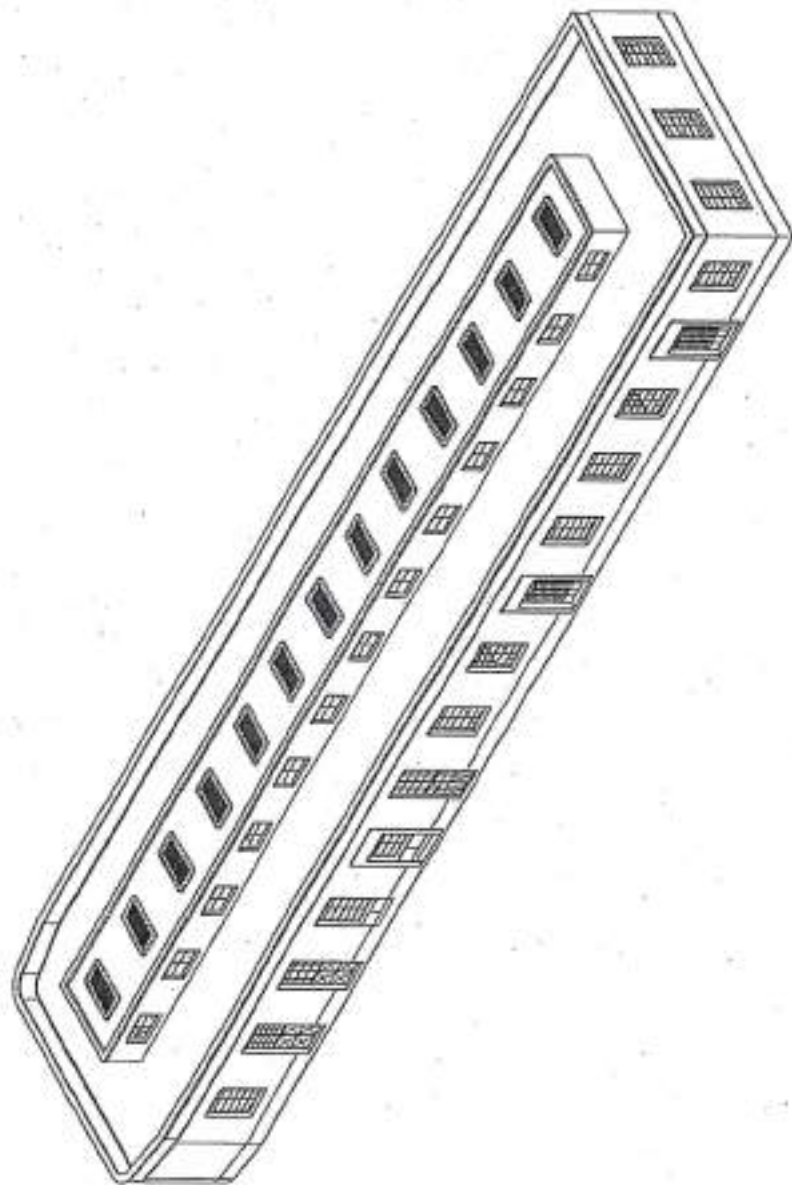

ALLEGATO N° 122  
ATTAGGIAMENTO N° 1170

PAREDE DI REGOLAZIONE  
TECNICA/CONTABILI  
ex Art. 49 D. Lgs. n. 267/2000

Mon Compagnoni  
DATA 17.12.18  
Firma

EXISTING SITUATION  
BUILDING 11

COMUNE DI FIRENZE 121  
DIREZIONE DEL CONSIGLIO COMUNALE  
RICEVUTO DA GRASSI  
IL 16.12.18 h. 10.30



concrete

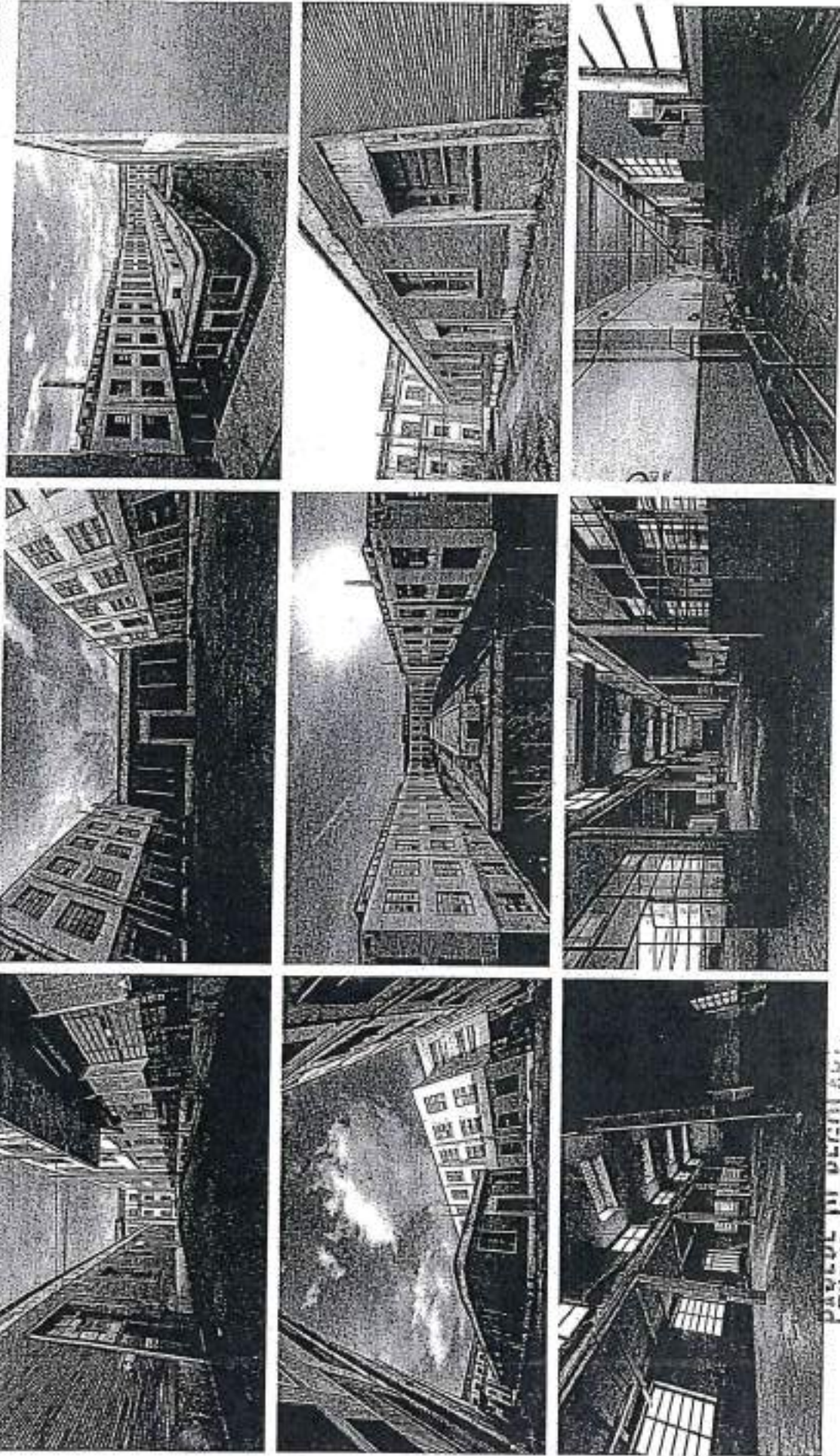

COMUNE DI FIRENZE 122  
 DIREZIONE DEL CONSIGLIO COMUNALE  
 RICEVUTO DA GRASSI  
 IL 16-12-18 h. 10.30

EXISTING SITUATION  
 BUILDING 11

PAROLE DI REGOLAZIONE  
 TECNICA/CONTABILE  
 ex Art. 49 D. Lgs. n. 267/2000

non compromette  
 DATA 17.12.18  
 [Signature]





ALLEGATO N° 126  
APPENDIMENTO N° 1170

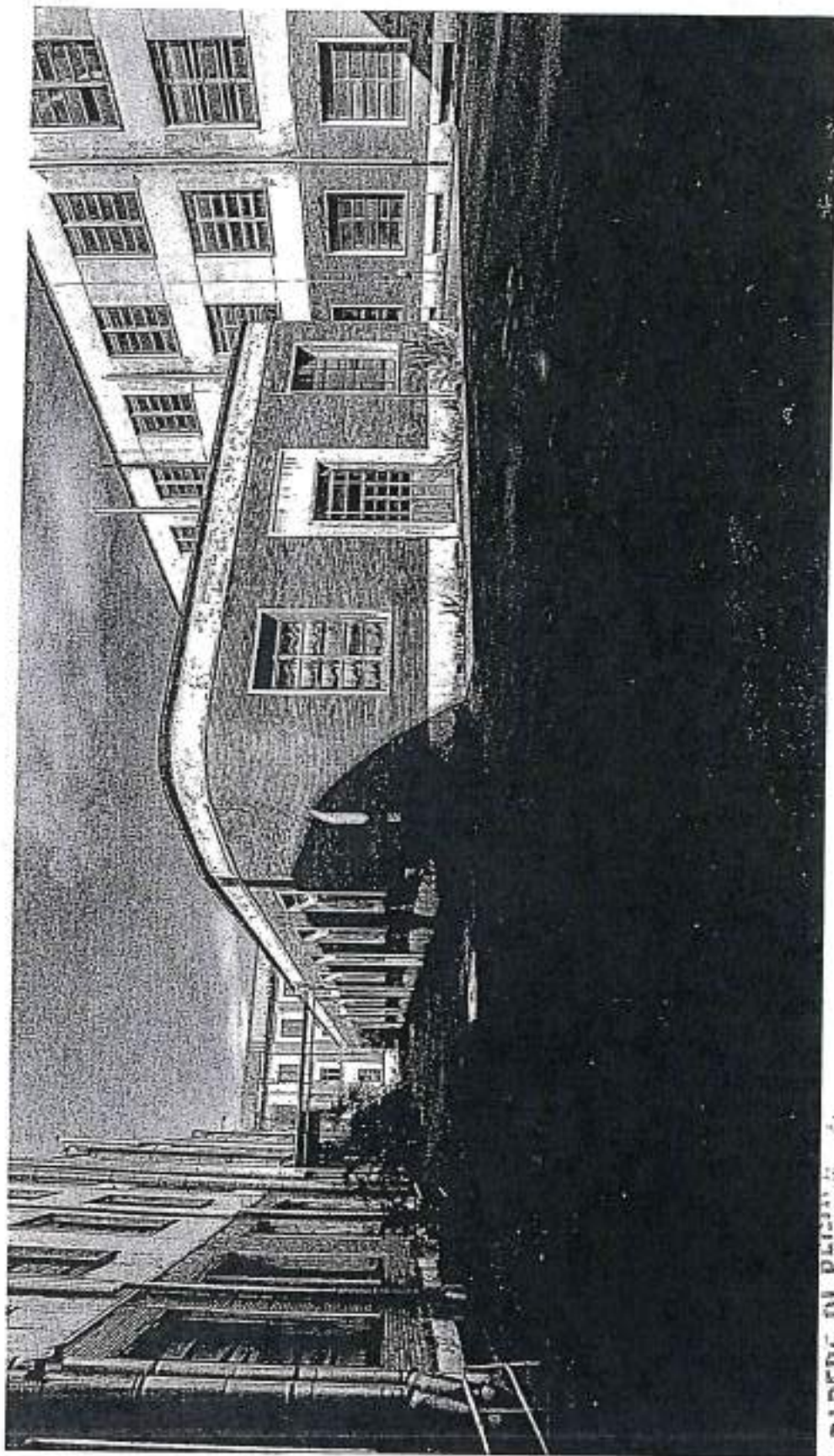

PAREDE DI RECUPERO  
**TECNICA/CONTABILITÀ**  
ex Art. 49 D. Lgs. n. 267/2000

*non compromette*  
DATA  
14.12.18

**CENTRAL SQUARE**

COMUNE DI FIRENZE 123  
DIREZIONE DEL CONSIGLIO COMUNALE  
RICEVUTO DA *GRASSI*  
IL 16.12.18 h. 10.30







concrete

ALLEGATO N° 125  
ARGOMENTO N° 1170

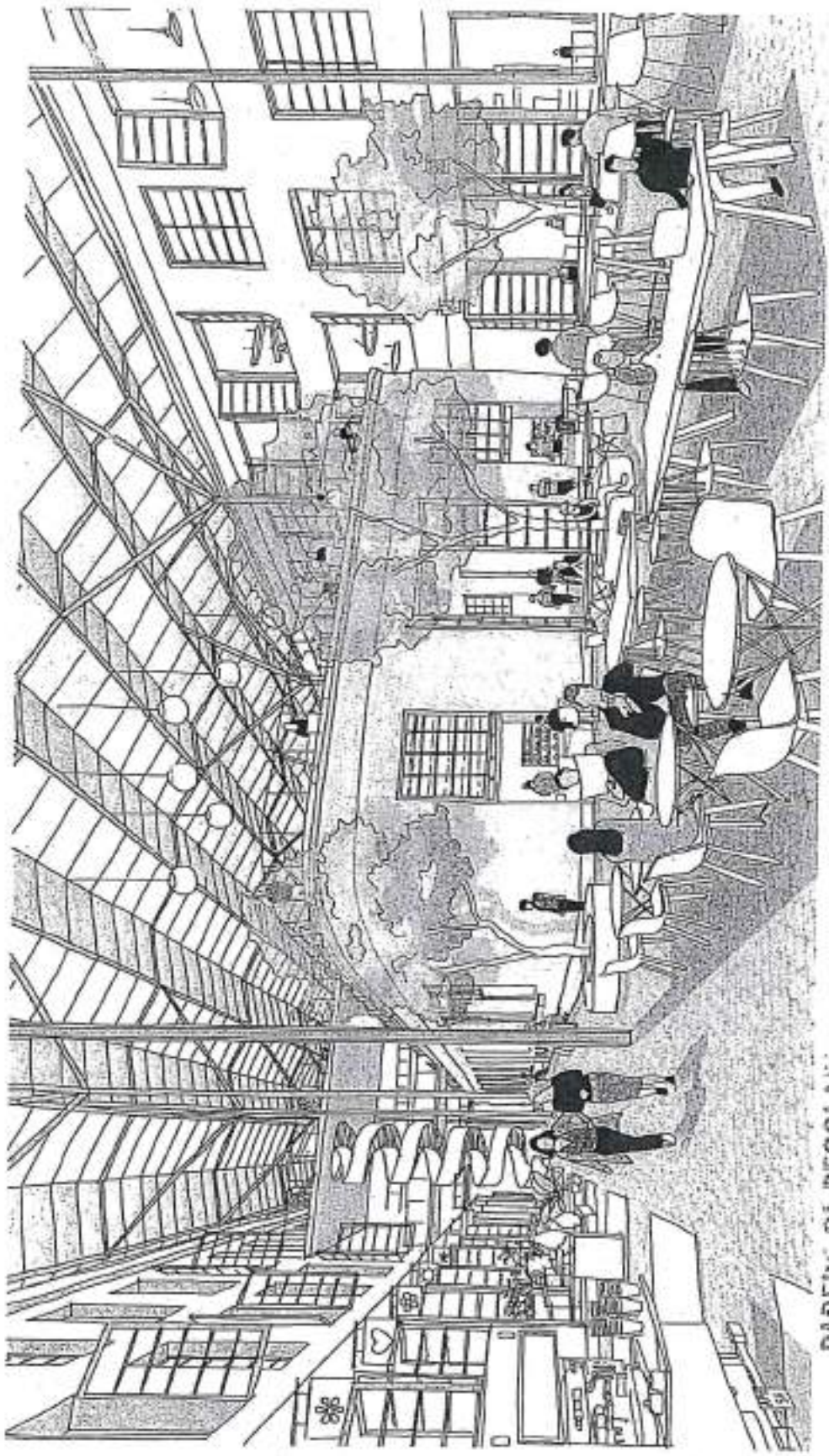

PARERE DI REGOLARI  
TECNICA/CONTABILE  
ex Art. 49 D. Lgs. n. 267/2000

nom. Compresario  
DATA 17.12.18

COMUNE DI FIRENZE 124  
DIREZIONE DEL CONSIGLIO COMUNALE  
RICEVUTO DA GRASSI  
P. 14.12.18 h. 10.30

CENTRAL SQUARE



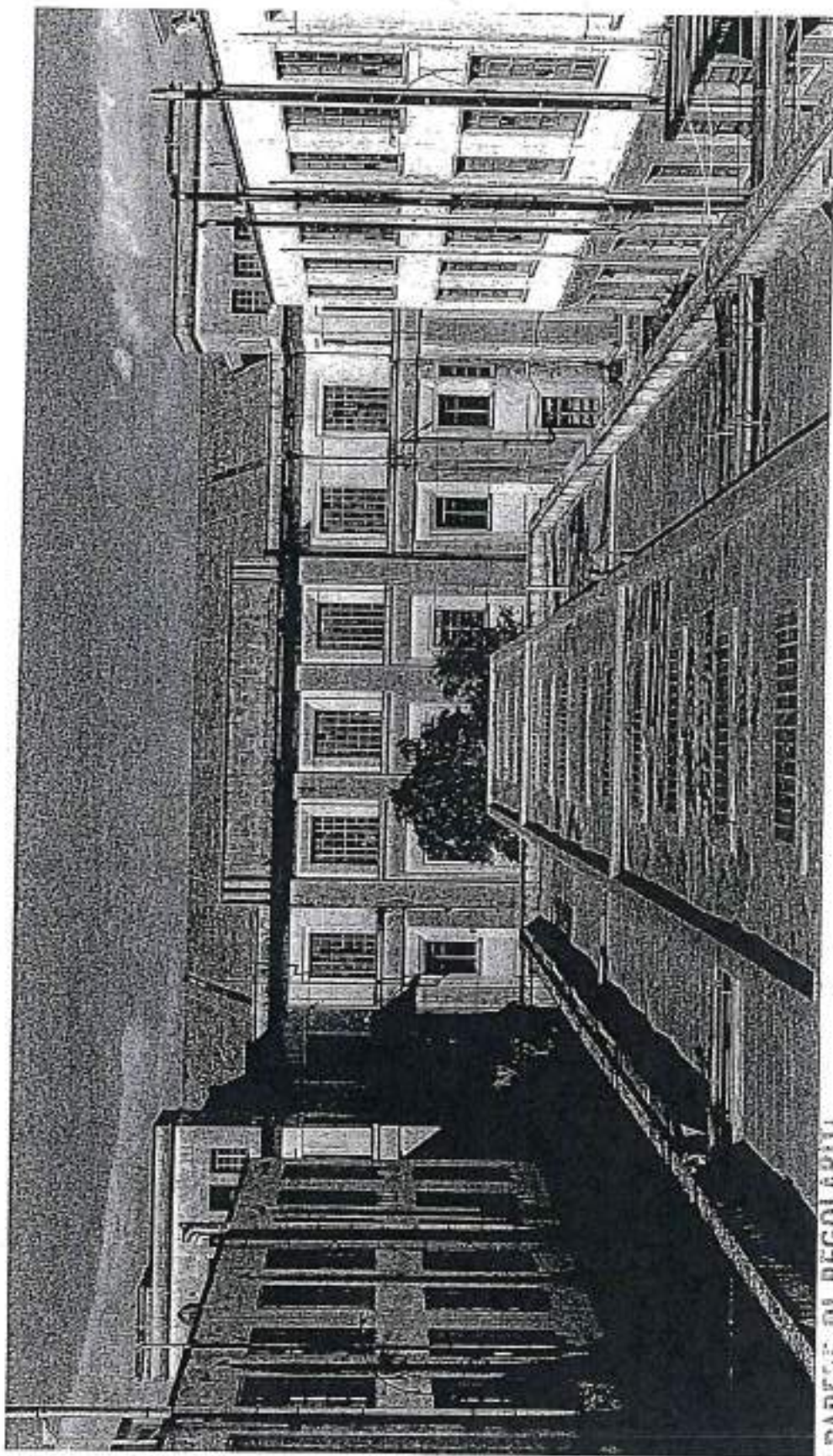

ALLEGATO N° 126  
DOCUMENTO N° 1170

PARERE DI REGOLARITÀ

TECNICA/CONTABILE

ex Art. 49 D. Lgs. n. 267/2000

*Mom. Compagny & Partners*  
DATA 17.12.18  
FIRMA *[Signature]*

CENTRAL SQUARE - WORKSPACES

COMUNE DI FIRENZE 125  
DIREZIONE DEL CONSIGLIO COMUNALE  
RICEVUTO DA GRASSI  
Il 16.12.18 h. 10.30



ALLEGATO N° 127  
DOCUMENTO N° 1170

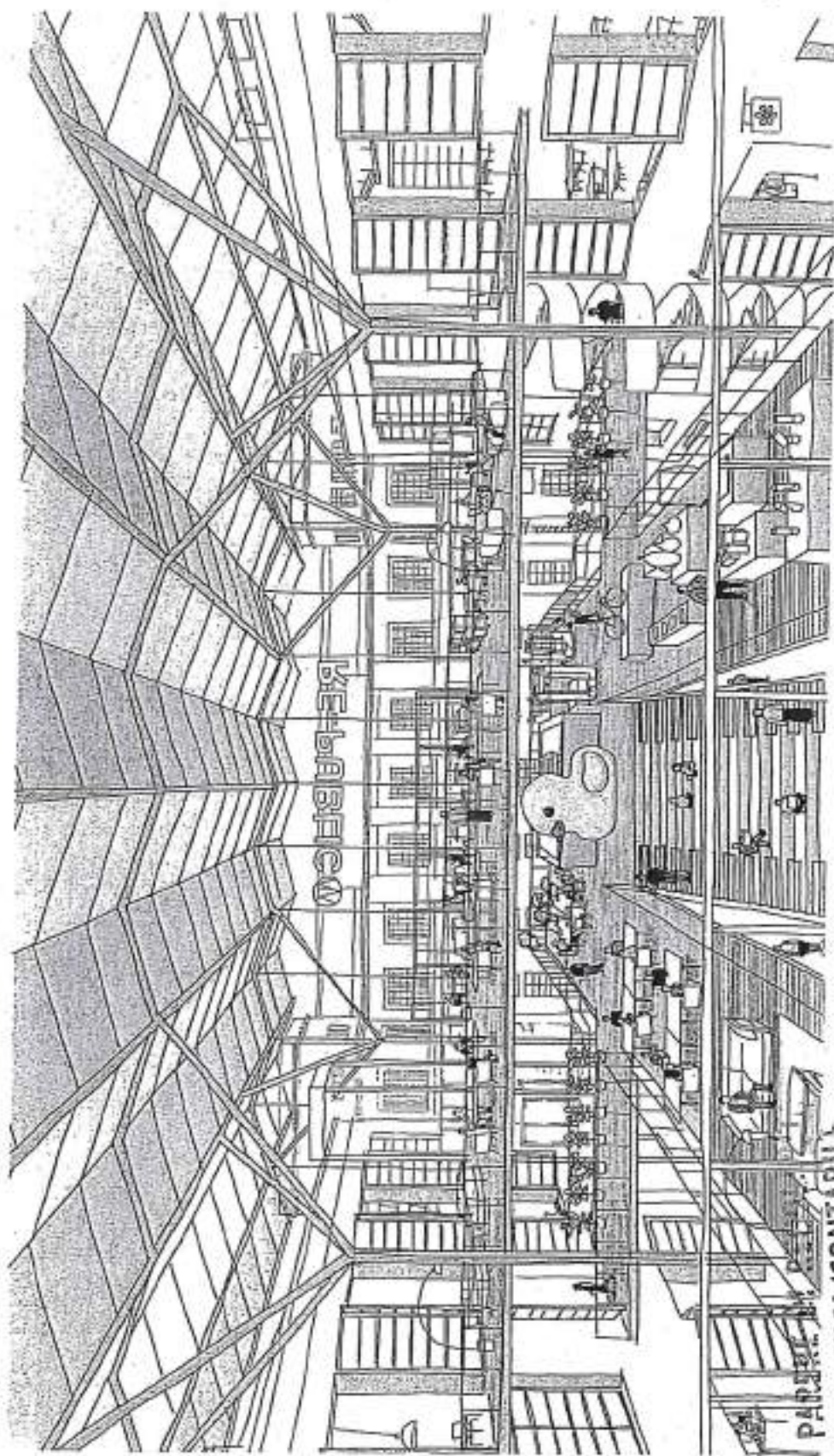

TECNICA/CONTABILE

ex Art. 49 D. Lgs. n. 267/2000

MOM Comprensibile  
 DATA 17.12.18  
 FIRMA *[Signature]*

CENTRAL SQUARE - WORKSPACES

COMUNE DI FIRENZE 126  
 DIREZIONE DEL CONSIGLIO COMUNALE  
 RICEVUTO DA GRASSI  
 IL 14.12.18 R. 10.30





ALLEGATO N° 128  
ARGOMENTO N° 1170

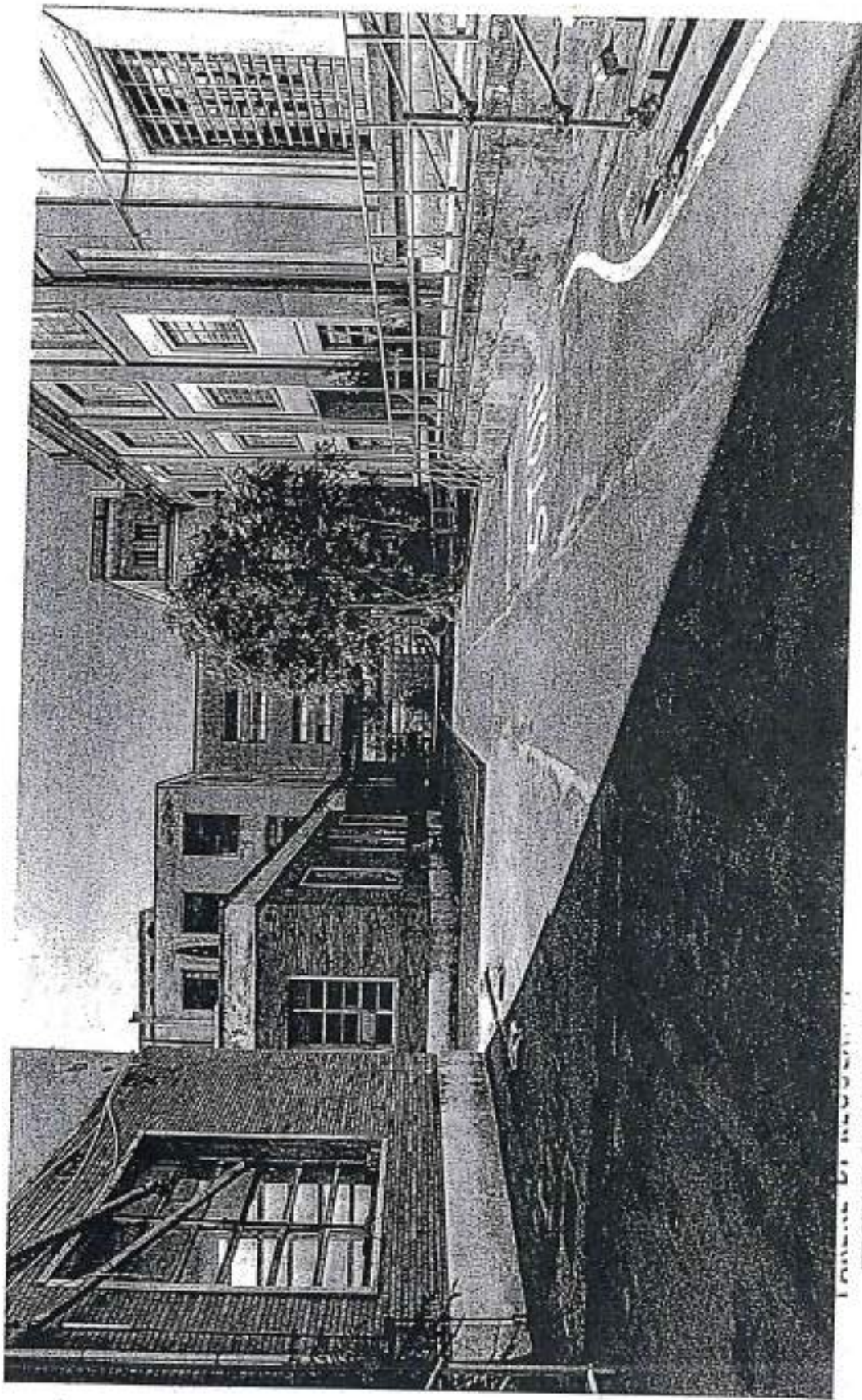

COMUNE DI FIRENZE 127  
DIREZIONE DEL CONSIGLIO COMUNALE  
RICEVUTO DA GRASSI  
n. 14.12.18 h. 1030

**BOULEVARD**

TECNICA/CONTABILE

EX Art. 49 D. Lgs. n. 267/2000

*Mona Compagnoni*  
FIRZ

DATA  
14.12.18





ALLEGATO N° 129  
DOCUMENTO N° 1170

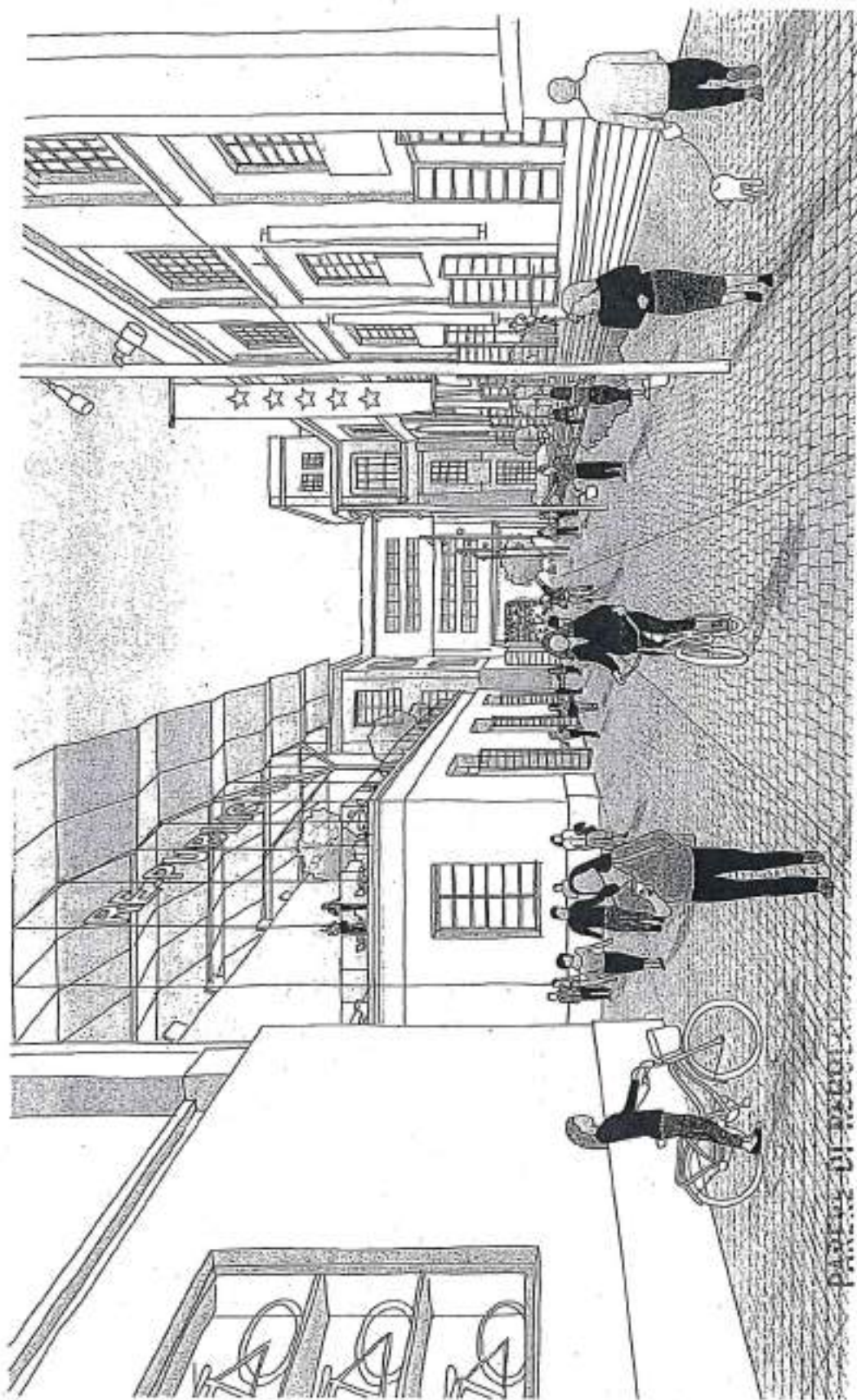

PARETE DI VETRO

TECNICA/CONTABILE

ex Art. 49 D. Lgs. n. 267/2000

DATA 17.12.18  
Firma *[Signature]*  
M.M. Compagnoni

BOULEVARD

COMUNE DI FIRENZE 128

DIREZIONE DEL CONSIGLIO COMUNALE

RICEVUTO DA *[Signature]*  
IL 16.12.18 h. 10.30





client  
MT  
Manifattura Tabacchi spa  
project management  
MTCM  
Manifattura Tabacchi  
Development Management/IT  
architect  
Cavinato  
level architect  
CSPE

subject  
building 4-5-6-11  
basement

scale  
1:400

all measurements to be  
checked on site  
all spots reserved  
according to COMPRESA

legend: additional elements

DELEGATO N° 130  
DOCUMENTO N° 1170

MODIFICATION HISTORY	
NO.	DESCRIPTION
01	14/05/2018
02	15/05/2018
03	17/05/2018
04	18/05/2018
05	21/05/2018
06	
07	
08	
09	
10	
11	
12	
13	
14	
15	
16	
17	
18	
19	
20	
21	
22	
23	
24	
25	
26	
27	
28	
29	
30	
31	
32	
33	
34	
35	
36	
37	
38	
39	
40	
41	
42	
43	
44	
45	
46	
47	
48	
49	
50	

revision  
03  
date  
07/06/2018  
drawing number  
04-5-11-099

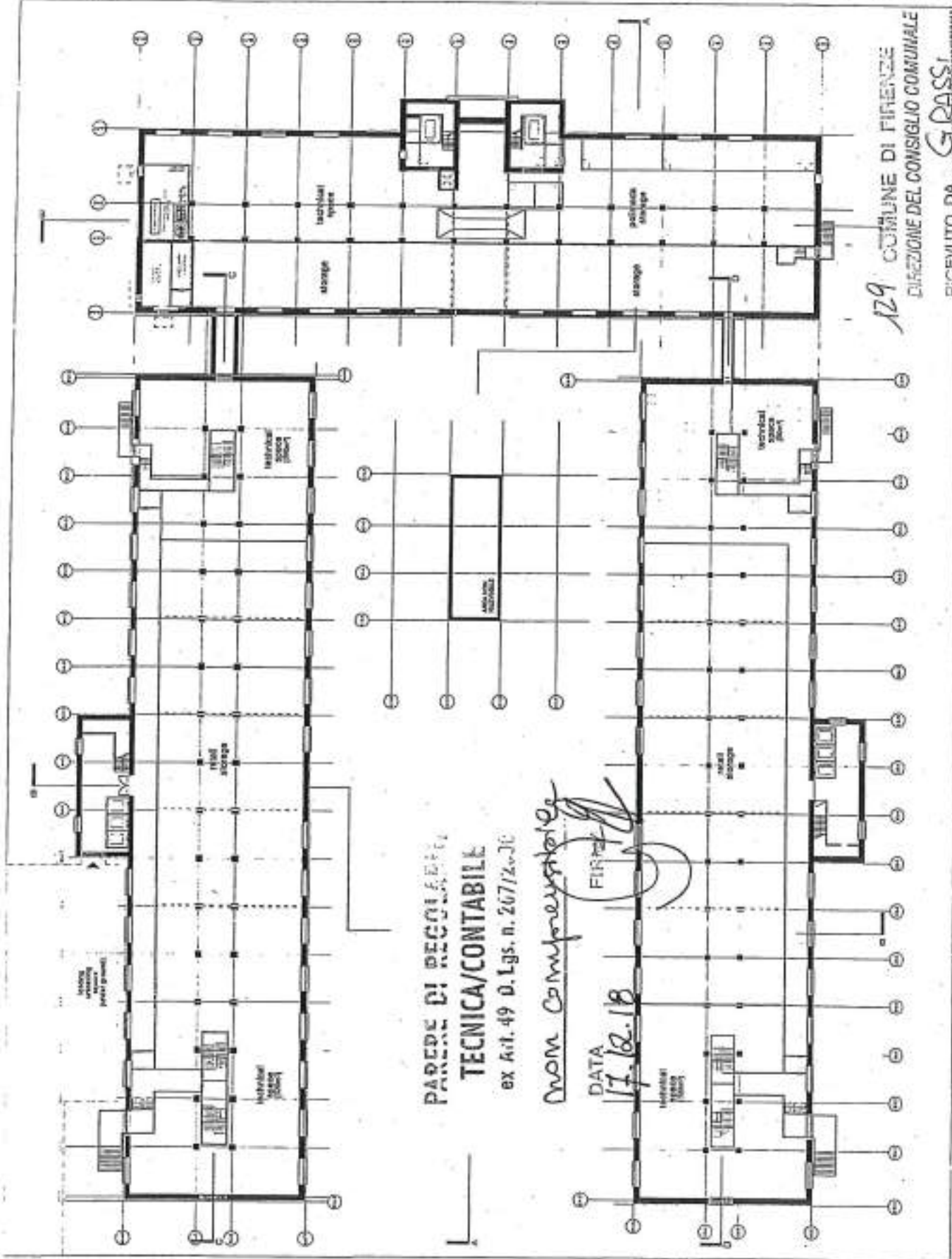

PAREDE DI RECOPERTURA  
TECNICA/CONTABILE  
ex Art. 49 D. Lgs. n. 267/2000

nom. Comprensoria  
DATA 17.12.18  
FIRMA

129 COMUNE DI FIRENZE  
DIREZIONE DEL CONSIGLIO COMUNALE  
RICEVUTO DA G. PASSI  
11.12.18 10.30









TECNICA/CONTABILE  
EX Art. 49 D. Lgs. n. 267/2000

ANEM CONSULTING  
14.12.18  
FIRMA  
local architect  
CAPE

subject  
building 6-5-9-11  
1st floor

scale  
1:400

if minor updates to be  
made, please refer to  
all rights reserved  
according to Copyright

legende:            adding elements

ALLEGATO N° 120  
ARGOMENTO N° 1170

MASTERPLAN	
revision history	
no.	date
01	18/02/2017
02	18/02/2017
03	18/02/2017
04	18/02/2017
05	18/02/2017
06	18/02/2017
07	18/02/2017
08	18/02/2017
09	18/02/2017
10	18/02/2017
11	18/02/2017
12	18/02/2017
13	18/02/2017
14	18/02/2017
15	18/02/2017
16	18/02/2017
17	18/02/2017
18	18/02/2017
19	18/02/2017
20	18/02/2017

revision  
03  
date  
07/08/2018  
drawing number  
04-5-8-11.101

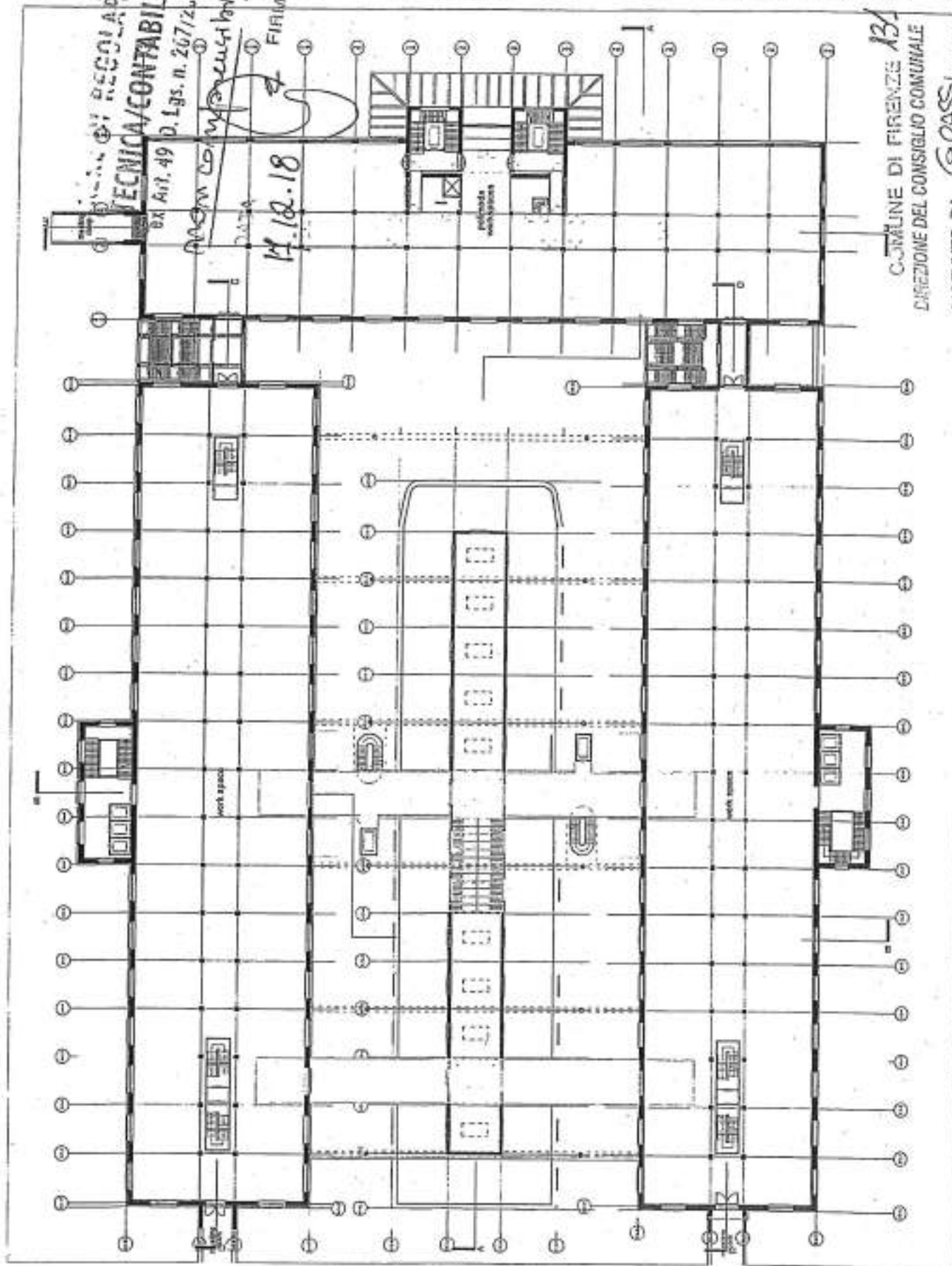

COMUNE DI FIRENZE 131  
DIREZIONE DEL CONSIGLIO COMUNALE  
RICEVUTO DA GRASSI  
L. 14.12.18 P. 10.30



client  
MT  
Manifattura Tabacchi spa  
project management  
PTDM  
Manifattura Tabacchi  
Management Management srl  
architect  
Cassata  
local architect  
CGPE

subject  
building n.66-11  
3rd floor

scale  
1:400  
all measurements to be  
checked on site  
all legal relevant  
drawing is DWG2011

legend: door and staircase

ALLEGATO N° 133  
ARGOMENTO N° 140

MASTERPLAN	
revision history	
NO	10/05/2011
01	10/05/2011
02	05/06/2011
03	05/06/2011
04	05/06/2011
05	05/06/2011
06	05/06/2011
07	05/06/2011
08	05/06/2011
09	05/06/2011
10	05/06/2011
11	05/06/2011
12	05/06/2011
13	05/06/2011
14	05/06/2011
15	05/06/2011
16	05/06/2011
17	05/06/2011
18	05/06/2011
19	05/06/2011
20	05/06/2011
21	05/06/2011
22	05/06/2011
23	05/06/2011
24	05/06/2011
25	05/06/2011
26	05/06/2011
27	05/06/2011
28	05/06/2011
29	05/06/2011
30	05/06/2011
31	05/06/2011
32	05/06/2011
33	05/06/2011
34	05/06/2011
35	05/06/2011
36	05/06/2011
37	05/06/2011
38	05/06/2011
39	05/06/2011
40	05/06/2011
41	05/06/2011
42	05/06/2011
43	05/06/2011
44	05/06/2011
45	05/06/2011
46	05/06/2011
47	05/06/2011
48	05/06/2011
49	05/06/2011
50	05/06/2011
51	05/06/2011
52	05/06/2011
53	05/06/2011
54	05/06/2011
55	05/06/2011
56	05/06/2011
57	05/06/2011
58	05/06/2011
59	05/06/2011
60	05/06/2011
61	05/06/2011
62	05/06/2011
63	05/06/2011
64	05/06/2011
65	05/06/2011
66	05/06/2011
67	05/06/2011
68	05/06/2011
69	05/06/2011
70	05/06/2011
71	05/06/2011
72	05/06/2011
73	05/06/2011
74	05/06/2011
75	05/06/2011
76	05/06/2011
77	05/06/2011
78	05/06/2011
79	05/06/2011
80	05/06/2011
81	05/06/2011
82	05/06/2011
83	05/06/2011
84	05/06/2011
85	05/06/2011
86	05/06/2011
87	05/06/2011
88	05/06/2011
89	05/06/2011
90	05/06/2011
91	05/06/2011
92	05/06/2011
93	05/06/2011
94	05/06/2011
95	05/06/2011
96	05/06/2011
97	05/06/2011
98	05/06/2011
99	05/06/2011
100	05/06/2011

revision  
03  
date  
07/06/2018  
drawing number  
04-5-8-11.102

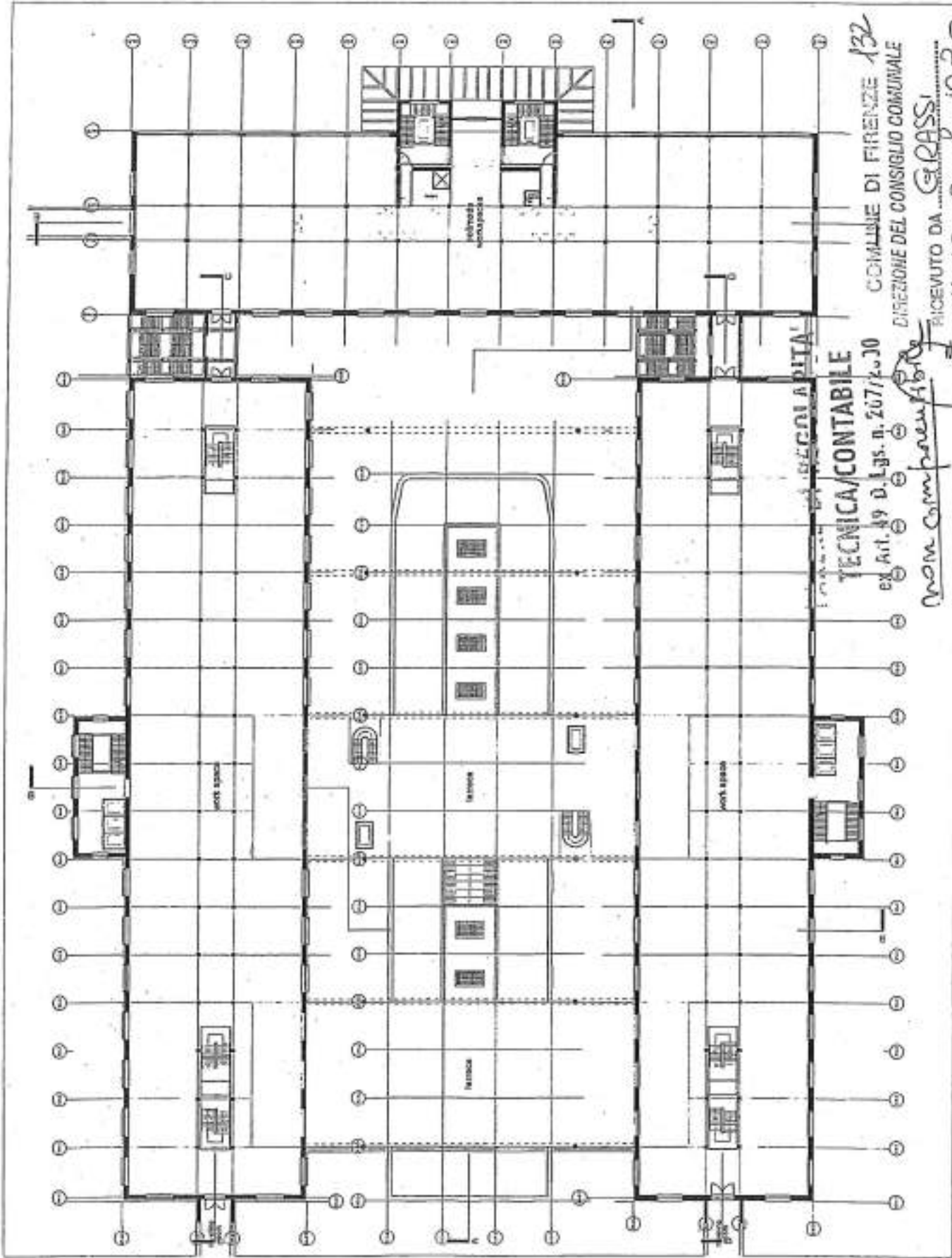

TECNICA/CONTABILE  
 ex Art. 49 D. Lgs. n. 267/2000  
 COMUNE DI FIRENZE 132  
 DIREZIONE DEL CONSIGLIO COMUNALE  
 RICEVUTO DA GRASSI  
 FIRMA IL 17.12.18 P. n. 1030  
 non compromette

DATA  
 17.12.18



client  
 MT  
 Manifattura Toscani spa  
 project management  
 MTDN  
 Manifattura Toscani  
 Development Management srl  
 architect  
 Cavarese  
 local architect  
 CAPE

subject  
 building 4-5-6-11  
 3rd floor - site

scale  
 1:100

all measurements to be checked on site  
 drawings reserved  
 according to D.M. 207/11

legend  
 additional elements

ALLEGATO N° 136  
 ARGOMENTO N° 1140

MASTERPLAN

revision history

no.	date	description
01	07/05/2018	01
02		02
03		03
04		04
05		05
06		06
07		07
08		08
09		09
10		10
11		11
12		12
13		13
14		14
15		15
16		16
17		17
18		18
19		19
20		20

revision  
 03

date  
 07/05/2018

drawing number  
 b4-5-6-11.103

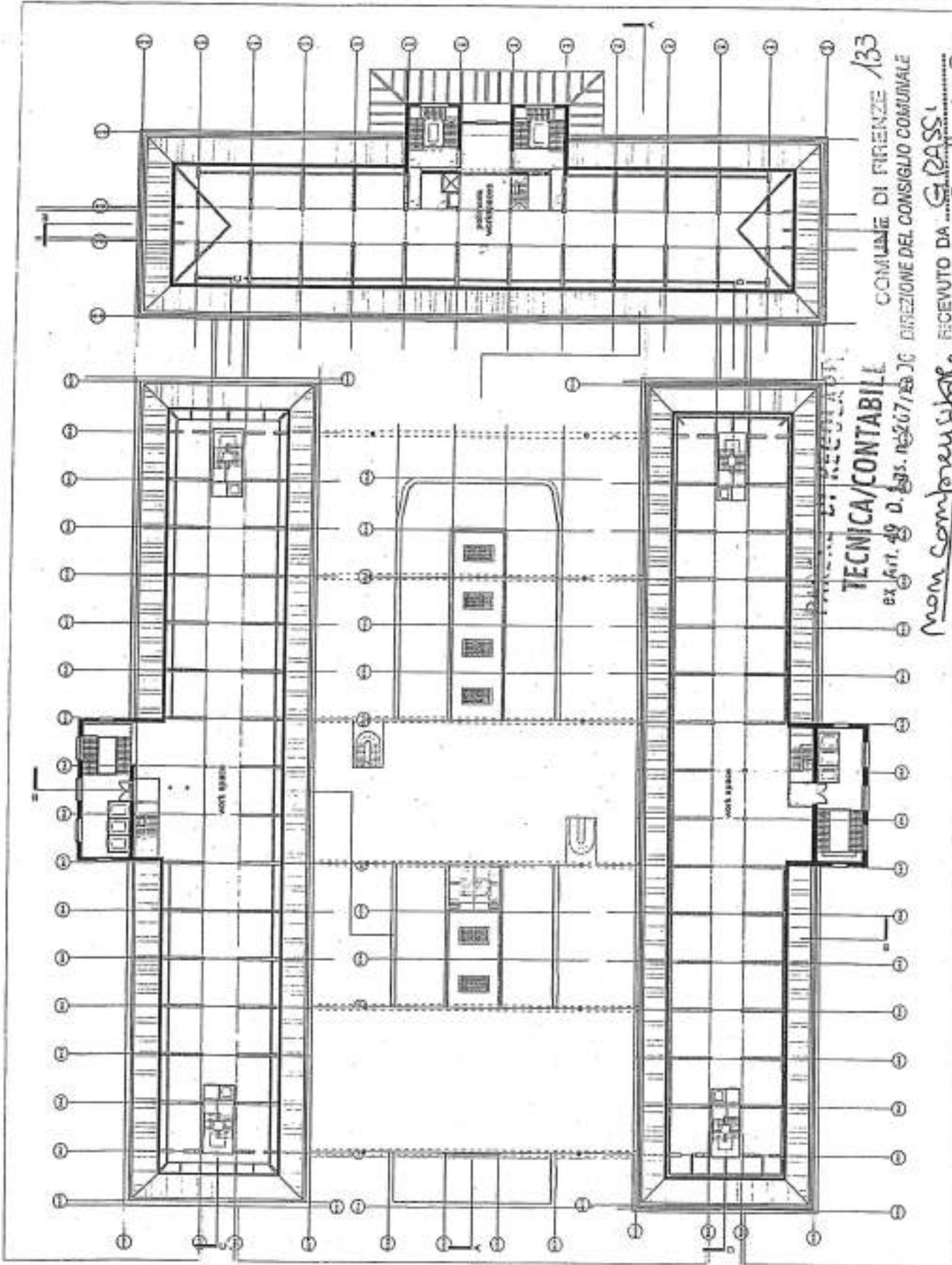

TECNICA/CONTABILI  
 ex art. 49 D. Lgs. n. 50/1990  
 COMUNE DI FIRENZE 133  
 DIREZIONE DEL CONSIGLIO COMUNALE

non comprensibile  
 RECEVUTO DA GRASSI  
 16.12.18 h. 10.30

FINITURA

DATA  
 17.12.18





client  
 MT  
 Manifattura Tabacchi spa  
 project management  
 ACTIMA  
 Manifattura Tabacchi  
 Development Management srl  
 architect  
 Cesare  
 lead architect  
 COPÉ

subject  
 building 4-5-6-11  
 4th floor

scale  
 1:400

all measurements in m  
 dimensions in m  
 always rounded  
 according to COP2001

legend: additional elements

MASTERPLAN	
no.	revision history
01	02/02/2017
02	04/02/2017
03	05/02/2018
04	24/02/2018

revision  
 03

date  
 07/08/2018

drawing number  
 04-5-6-11.104

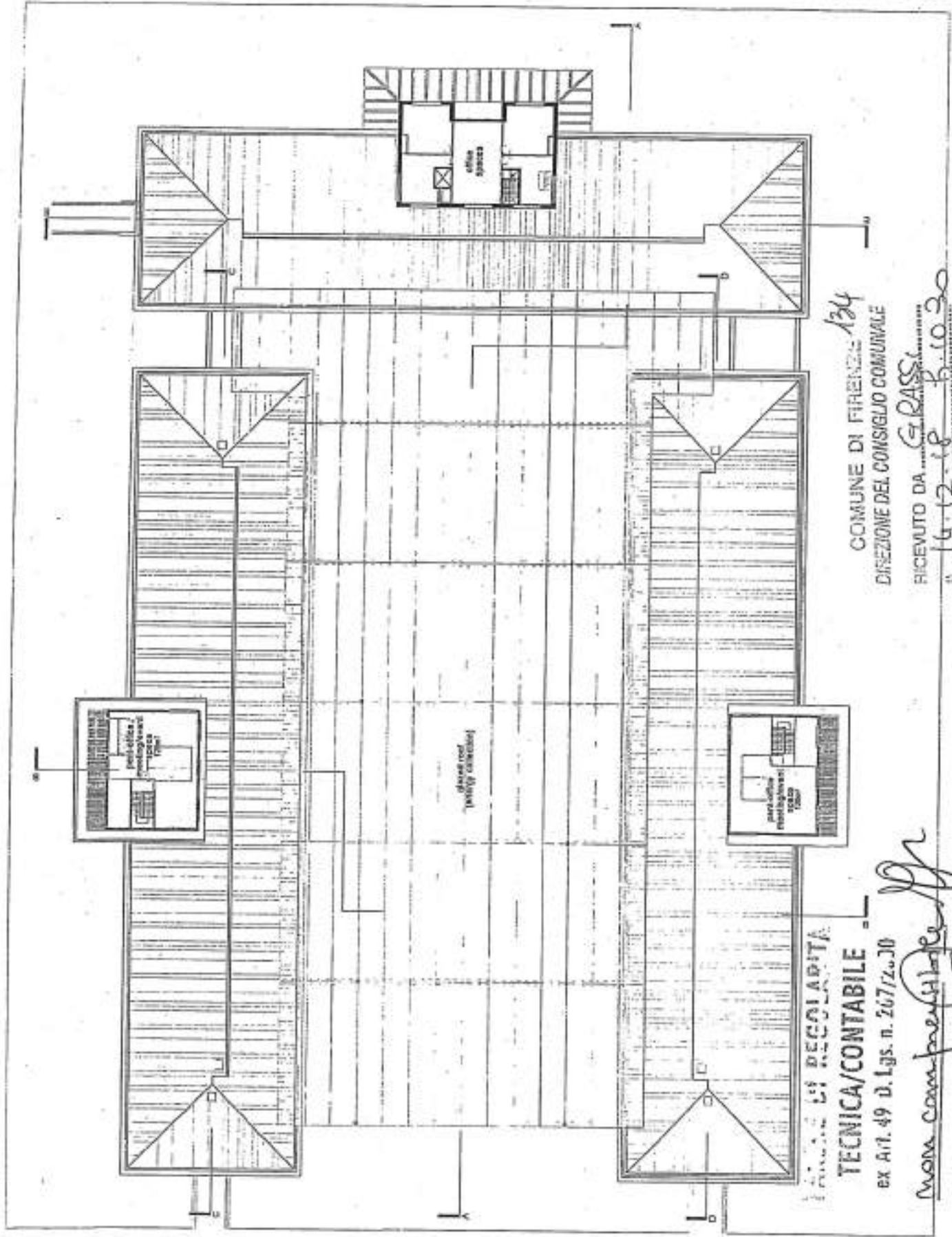

COMUNE DI FIRENZA 134  
 DIREZIONE DEL CONSIGLIO COMUNALE  
 RICEVUTO DA GIRASSI  
 il 16/12/18 P.10.30

TECNICA/CONTABILE  
 ex Art. 49 D. Lgs. n. 267/2000  
*Maria Compagnoni*  
 FIRENZA  
 17.12.18



client  
MT  
Manifattura Tabacchi spa  
project management  
MTDM  
Manifattura Tabacchi  
Construction Management srl  
architect  
Carocci  
local architect  
CSPC

subject  
building 4-6-11  
roof

scale  
1:400

all measurements to be  
checked on site  
at right (except)  
according to Dolo 111

legend  
additional elements

ALLEGATO N° 130  
ARGOMENTO N° 1170

MASTERPLAN	
revision number	date
01	10/06/2017
02	16/06/2017
03	05/07/2018
04	07/06/2018
05	07/06/2018
06	07/06/2018
07	07/06/2018
08	07/06/2018
09	07/06/2018
10	07/06/2018
11	07/06/2018
12	07/06/2018
13	07/06/2018
14	07/06/2018
15	07/06/2018
16	07/06/2018
17	07/06/2018
18	07/06/2018
19	07/06/2018
20	07/06/2018

revision  
03  
date  
07/06/2018  
drawing number  
4-6-6-11.105

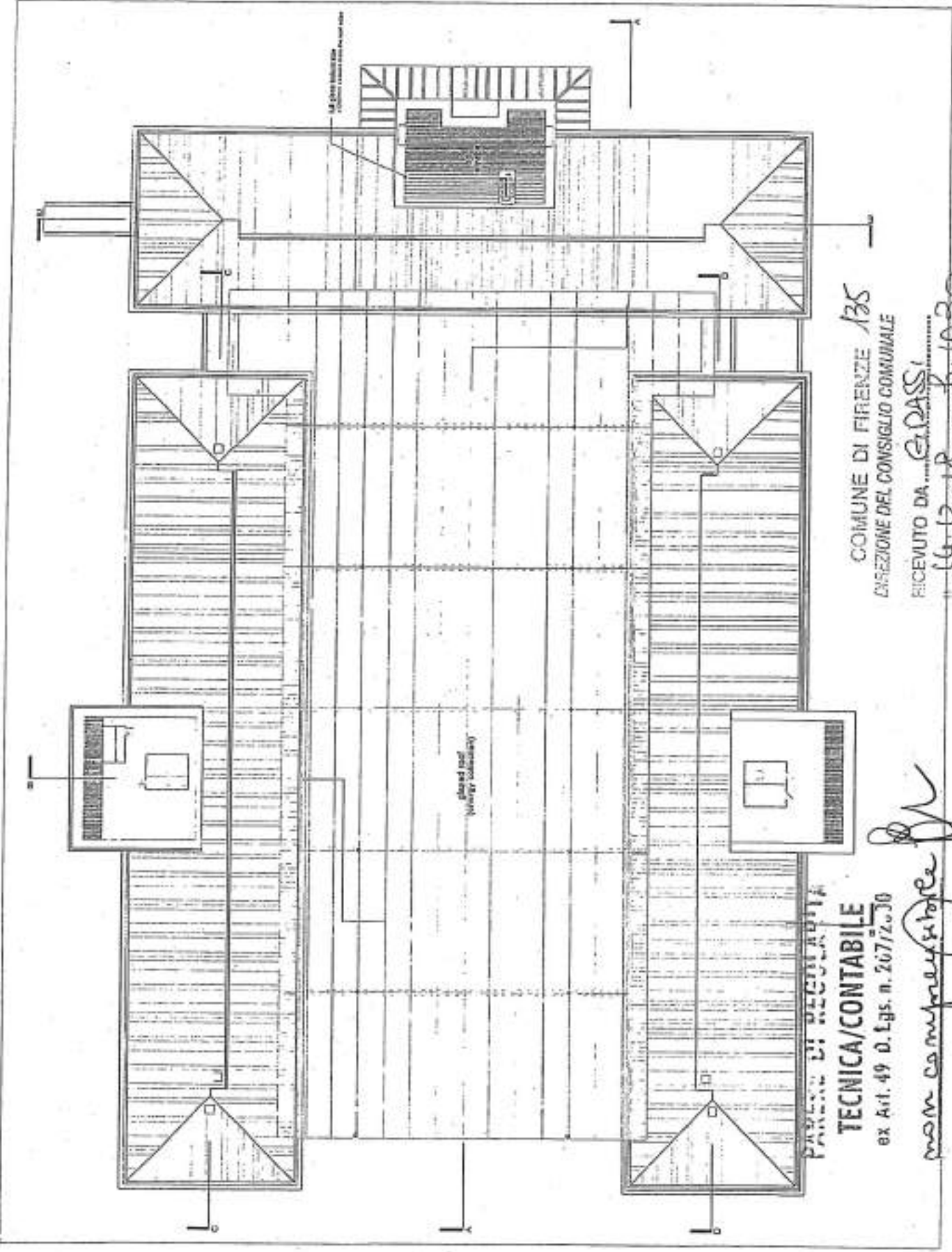

COMUNE DI FIRENZE 135  
DIREZIONE DEL CONSIGLIO COMUNALE  
RICEVUTO DA GI. PASSI  
16.12.18 h. 10.30

PAGINA DI SICUREZZA  
**TECNICA/CONTABILE**  
ex Art. 49 D. Lgs. n. 267/2000  
man. compromesso  
DATA  
17.12.18  
FIRMA







client: MT  
 Manifattura Tabacchi spa  
 project management: ATOM  
 Manifattura Tabacchi  
 Development Management srl  
 architect: Conecta  
 local architect: cang

subject: building 4-5-6-11  
 sections C-C and D-D

scale: 1:100

all measurements in m  
 all parts reserved  
 copyright © 2018

layers:  
 additional elements  
 additional elements  
 additional elements

MASTERPLAN

revision history

NO	REVISIONI	DATA	CAUSA
01	PROGETTO		
02	PROGETTO		
03	PROGETTO		

revisor: OS  
 day: 07/08/2018  
 drawing number: b4-5-6-11.201

ALLEGATO N° 138  
 ARGOMENTO N° 1170

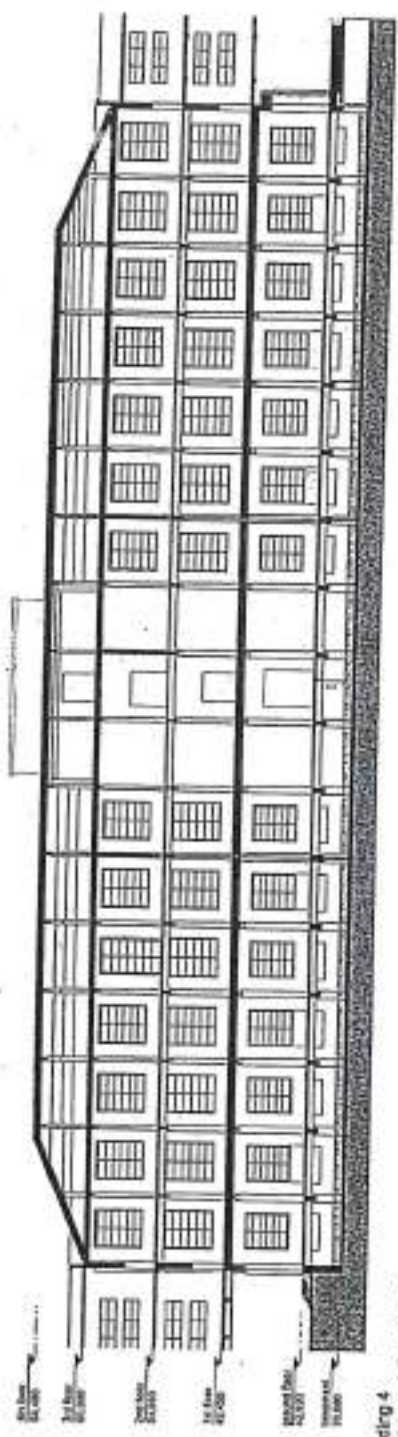

section C-C - building 4  
 longitudinal elevation, existing situation

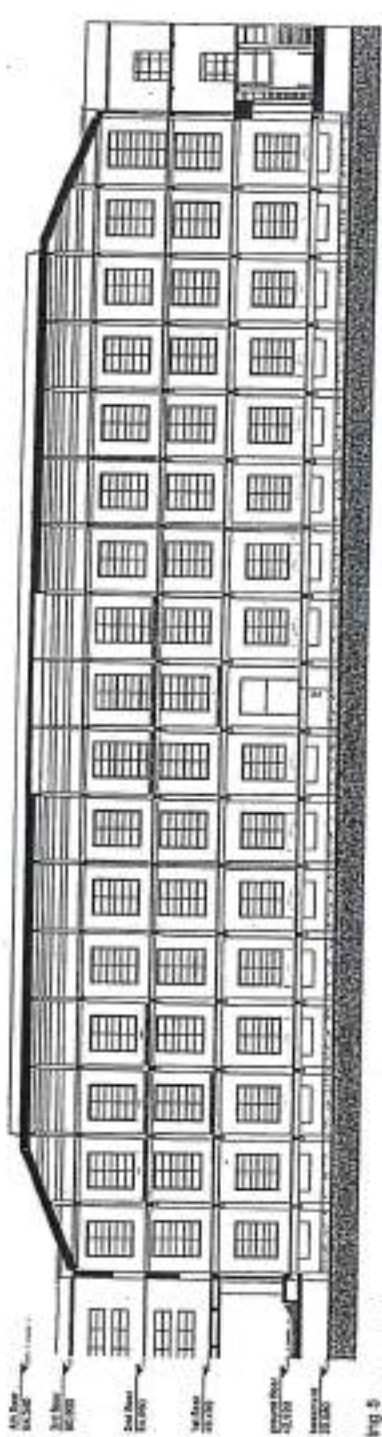

section D-D - building 5  
 longitudinal elevation, existing situation

PAREDE DI RECOLADITA  
**TECNICA/CONTABILE**  
 ex Art. 49 D. Lgs. n. 267/2000

MoM Comprensibile  
 DATA 17.12.18  
 (Firma)

COMUNE DI FIRENZE 137  
 DIREZIONE DEL CONSIGLIO COMUNALE  
 RICEVUTO DA G. P. SASSI  
 n. 16.12.18 h. 10.30











client  
 MT  
 Maurizio Tabacchini spa  
 project management  
 ANTON  
 Maurizio Tabacchini  
 Development Management srl  
 architect  
 Corvetti  
 lead architect  
 CSPO

subject  
 building 4-5-6-11  
 elevations - building 4  
 scale  
 1:100  
 all measurements in cm  
 all rights reserved  
 according to DPR2011

legend  
 architectural elevations  
 structural elements  
 subsided surfaces

ALLEGATO N° 161  
 ARGOMENTO N° 1170

MASTERPLAN

revision history

NO	DESCRIPTION	DATE
01	ISSUE	01/03/2018
02	REVISION	01/03/2018
03	REVISION	01/03/2018
04	REVISION	01/03/2018
05	REVISION	01/03/2018
06	REVISION	01/03/2018
07	REVISION	01/03/2018
08	REVISION	01/03/2018
09	REVISION	01/03/2018
10	REVISION	01/03/2018
11	REVISION	01/03/2018
12	REVISION	01/03/2018
13	REVISION	01/03/2018
14	REVISION	01/03/2018
15	REVISION	01/03/2018
16	REVISION	01/03/2018
17	REVISION	01/03/2018
18	REVISION	01/03/2018
19	REVISION	01/03/2018
20	REVISION	01/03/2018

revision  
 03  
 date  
 07/05/2018  
 designer  
 B4-5-6-11\_301

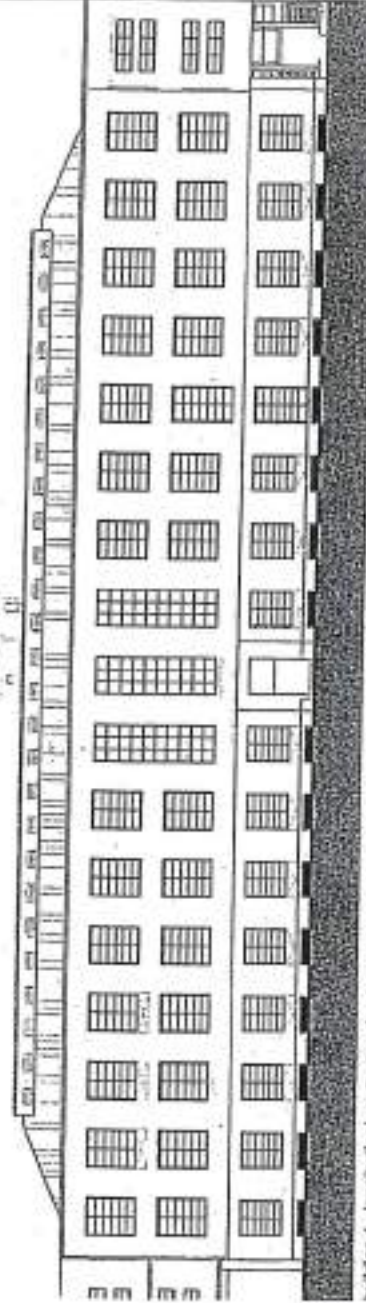

building 4 - longitudinal south elevation (at courtyard), existing situation

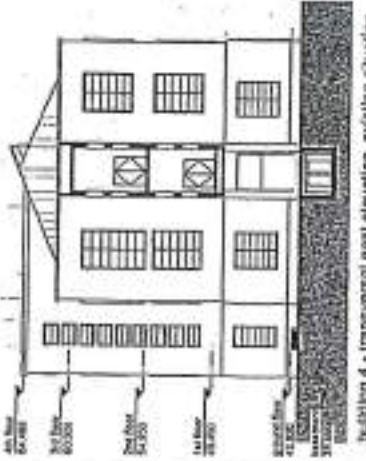

building 4 - transversal east elevation, existing situation

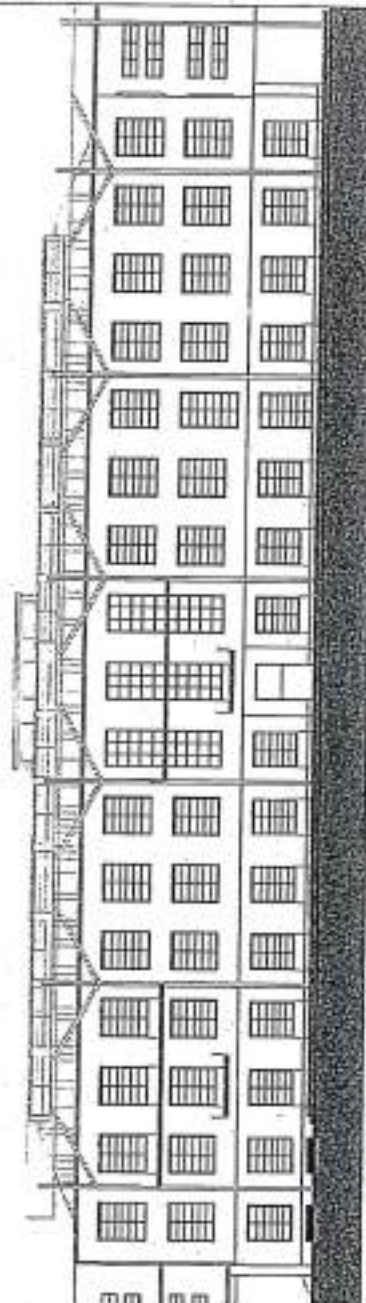

building 4 - longitudinal south elevation (at courtyard), new design

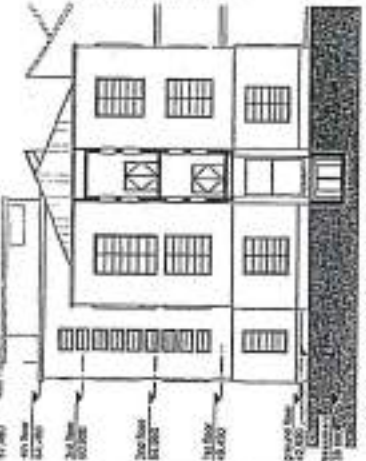

building 4 - transversal east elevation, new design

PARETE DI DECORABILITÀ  
 TECNICA/CONTABILE

ex Art. 49 D. Lgs. n. 267/2000

non compromette

FIRMA

COMUNE DI FIRENZE 140  
 DIREZIONE DEL CONSIGLIO COMUNALE  
 RICEVUTO DA CARASSI  
 IL 14.12.18 P.10.30

DATA

17.12.18



client  
 MT  
 Maurizio Tabacchi spa  
 project management  
 MTOM  
 Maurizio Tabacchi  
 Development Management srl  
 architect  
 Concors  
 local architect  
 C&P&C

subject  
 building 4-5-6-11  
 elevations - building 5

scale  
 1:400

all measurements in m  
 circled in red  
 all rights reserved  
 drawing is DM/2011

legends

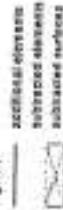

MATTEPLAN

revision	history
01	10/05/07
02	10/05/07
03	02/07/08
04	20/07/08
05	20/07/08
06	
07	
08	
09	
10	

revision

03

date  
 07/06/2018

drawing number  
 04-5-6-11.302

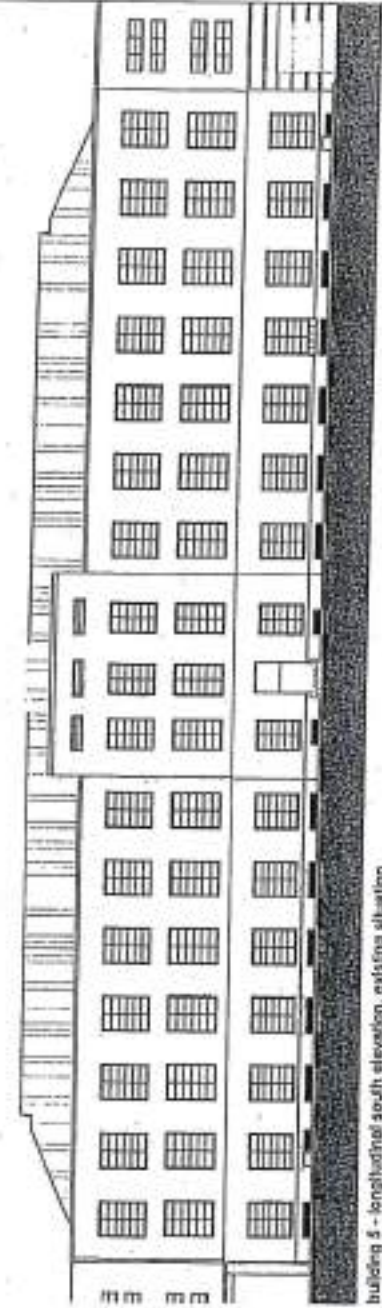

building 5 - longitudinal south elevation, existing situation

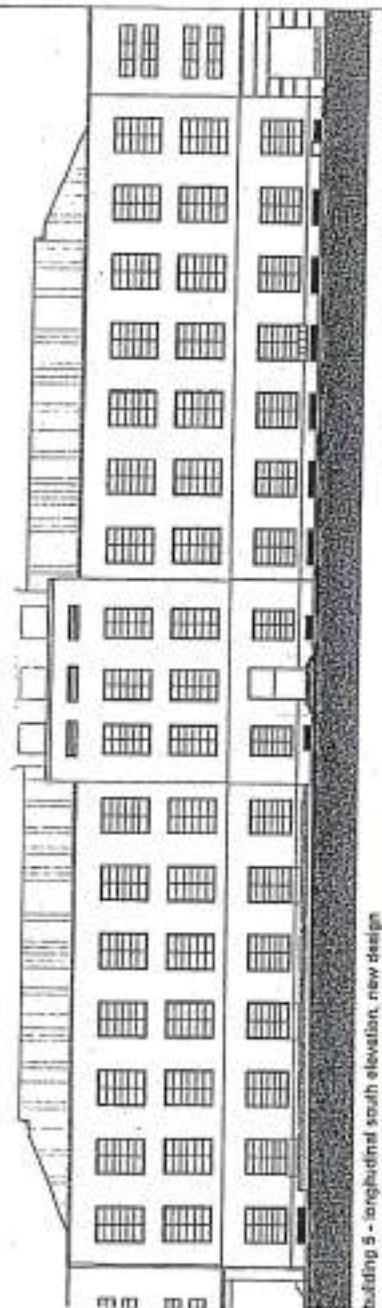

building 5 - longitudinal south elevation, new design

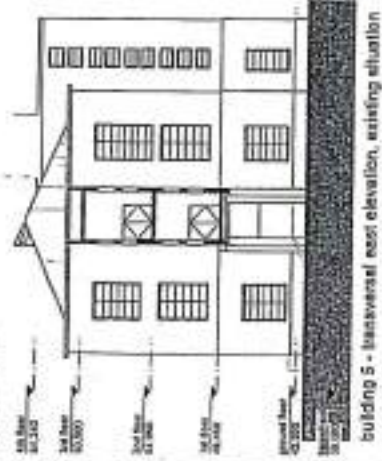

building 5 - transversal east elevation, existing situation

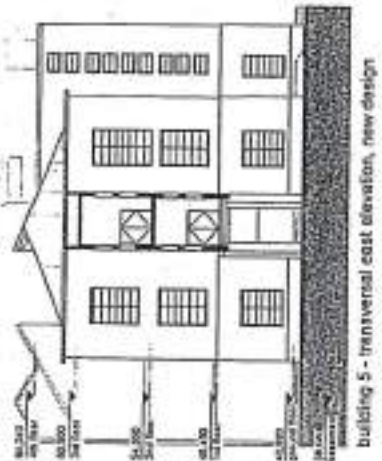

building 5 - transversal east elevation, new design

COMUNE DI FIRENZE  
 DIREZIONE DEL CONSIGLIO COMUNALE  
 RICEVUTO DA GRASSI  
 il 14.12.18 h. 10.30

PAREPE DI PECCOLA  
 TECNICA/CONTABILE  
 ex Art. 49 D. Lgs. n. 267/2000

non compromissibile  
 DATA 17.12.18  
 F. J. B.



1170

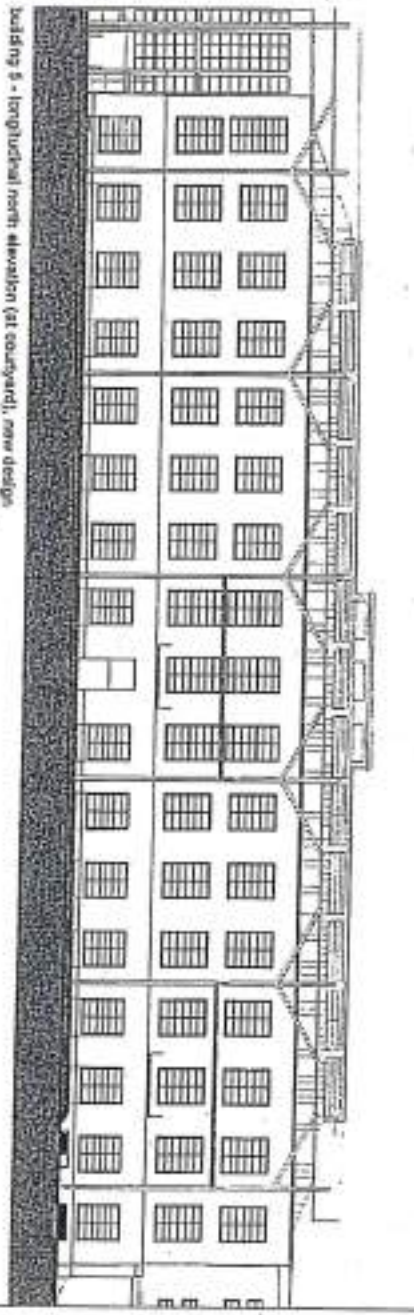
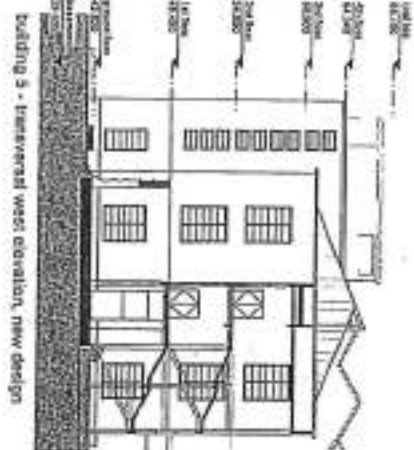
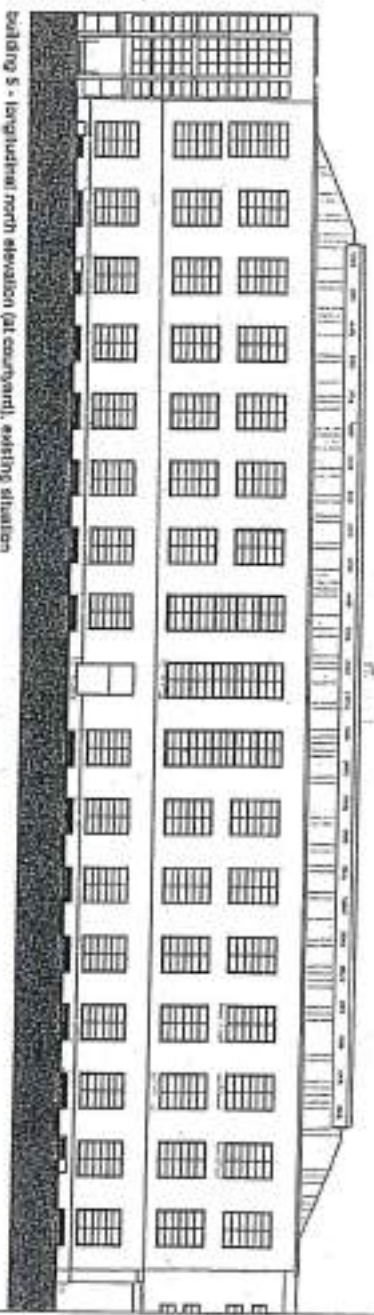
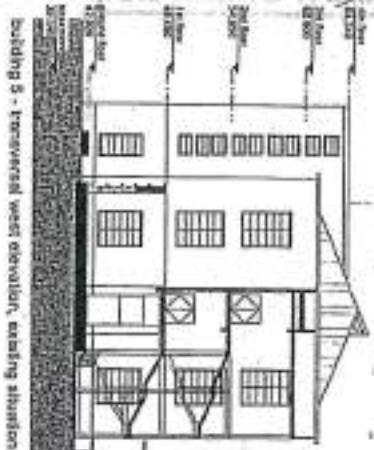

MANIFATTURA TISACCHI

about  
M.T.  
Manifattura Tisacchi spa  
project management  
M.T.S.M.  
Manifattura Tisacchi  
Development Management srl  
architect  
Davide  
local architect  
C.I.P.E.

subject  
Building 4+5-11  
elevations - Building 5

scale  
1:500

disegnata da  
Francesca M.T.  
di Tisacchi spa  
in collaborazione  
con M.T.S.M.

legend  
additional elements  
submitted elements  
submitted interior

MASTROPIA, AV

revision history

no.	description	date
01	PROGETTO	11/10/18
02	REVISIONE	11/10/18
03	REVISIONE	11/10/18

revision  
03

date  
07/06/2018

MANIFATTURA  
TISACCHI  
04-5-5-11.303

PARERE DI REGOLA  
TECNICA/CONTABILE

EX Art. 49 D. Lgs. n. 267/2000

Non Compete

DATA

17.12.18

FR:

COMUNE DI FIRENZE  
DIREZIONE DEL CONSIGLIO COMUNALE

M2

RICEVUTO DA

16.12.18

P. 10.30

GRASSI



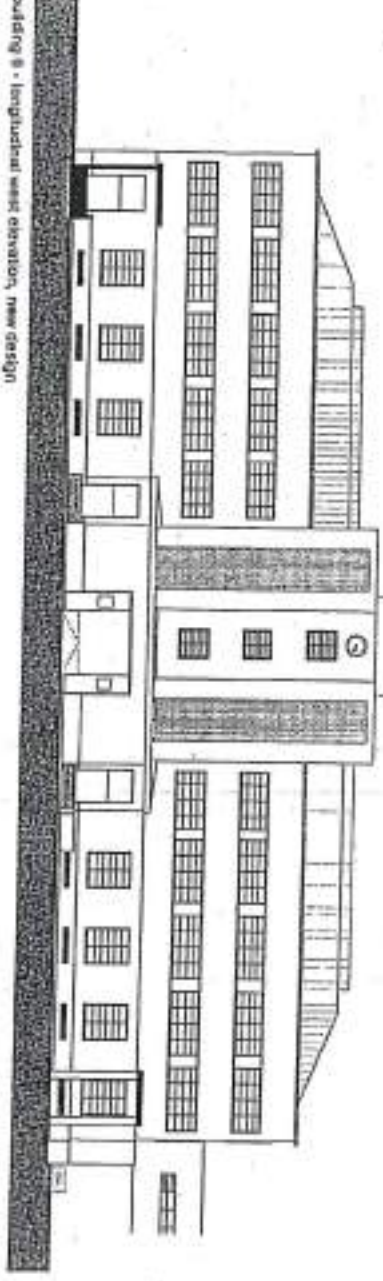
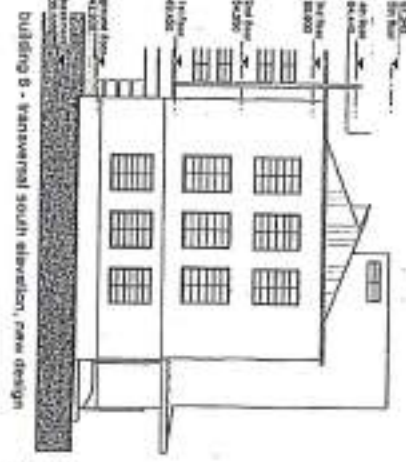
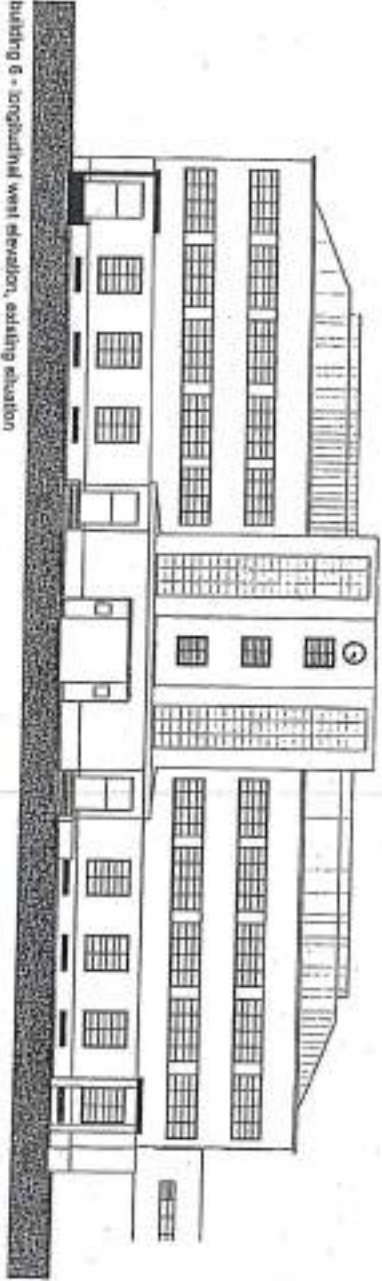
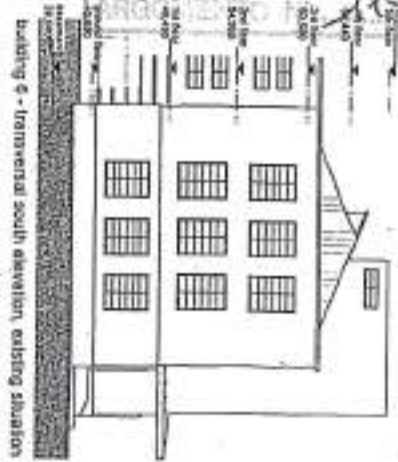

sheet  
 MT  
 Meridiana Tascchi spa  
 project management  
 MTOM  
 Meridiana Tascchi  
 Development Management srl  
 architect  
 Concina  
 level structural  
 CDM

subject  
 building 4,5,6-11  
 elevations - building 6

scale  
 1/400

all measurements in the  
 oriented on the  
 at origin oriented  
 according to cadastre

legend  
 additional elements  
 structural elements  
 hatched surfaces

BUILDING PLAN

revision history	
no.	description
01	TRACCIATO
02	16/07/2018
03	07/08/2018
04	21/08/2018
05	
06	
07	
08	
09	
10	
11	
12	
13	
14	
15	
16	
17	
18	
19	
20	
21	
22	
23	
24	
25	
26	
27	
28	
29	
30	

number  
 03

date  
 07/08/2018

drawing number  
 04-5-6-11\_304

COMUNE DI FERRARA  
 DIREZIONE DEL CONSIGLIO COMUNALE  
 PAREDE DI DEGRADAZIONE  
 TECNICA/CONTABILE  
 PRESENTATA DA **GRASSI**  
 04 Art. 49 D. Lgs. n. 267/2000  
 IL 16.12.18  
 P. 10.30

DATA  
 16.12.18  
 Firma

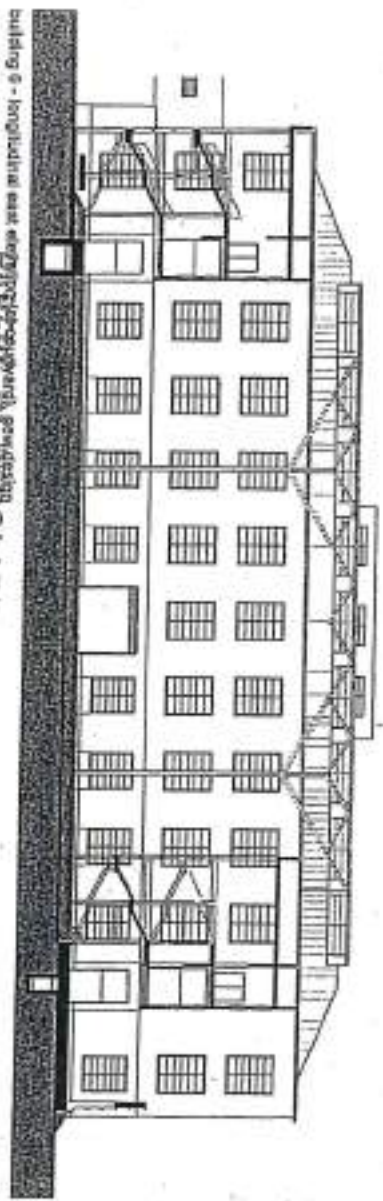
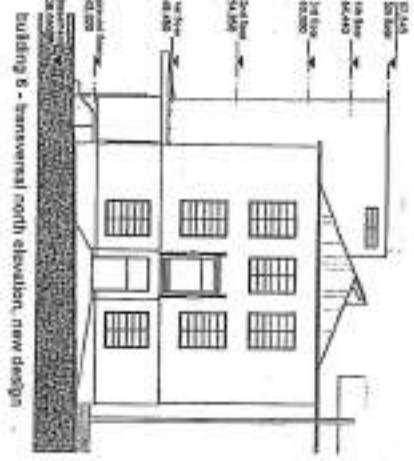
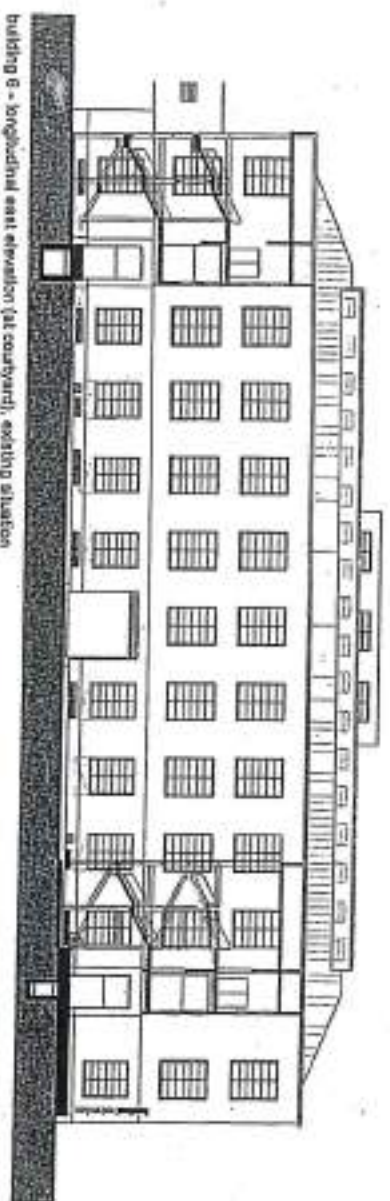
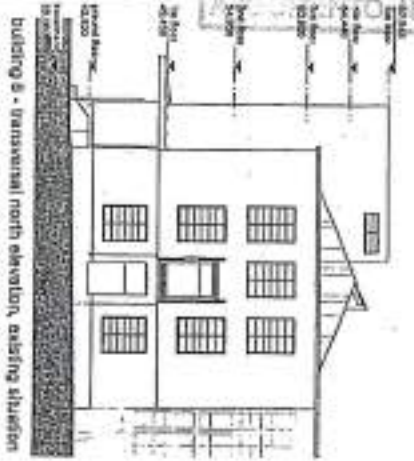

MANIFATTURA TAMBORINI

client  
MT  
Architettura Tascchi SPA  
project management  
MTDA  
Architettura Tascchi  
Development Management srl  
architect  
Covone  
local architect  
CBPE

subject  
Building 454-17  
services - building 5

scale  
1:1000

ad personam  
contractor  
ad figm  
contractor  
contractor

figure:  
additional elements  
architectural details  
existing structure

MASTER PLAN

NO	DESCRIPTION	DATE
01	INITIAL	01/01/2018
02	REVISION	02/02/2018
03	REVISION	03/03/2018

NO	DESCRIPTION	DATE
01	INITIAL	01/01/2018
02	REVISION	02/02/2018
03	REVISION	03/03/2018

revision  
03

date  
07/06/2018

sheet number  
B4-G-11.305

TECNICA/CONTABILE

EX ART. 49 D. LGS. N. 267/2000 DIREZIONE DEL CONSIGLIO COMUNALE

COMUNE DI FIRENZE

RICEVUTO DA SPASSI

DATA

17.12.18

Signature



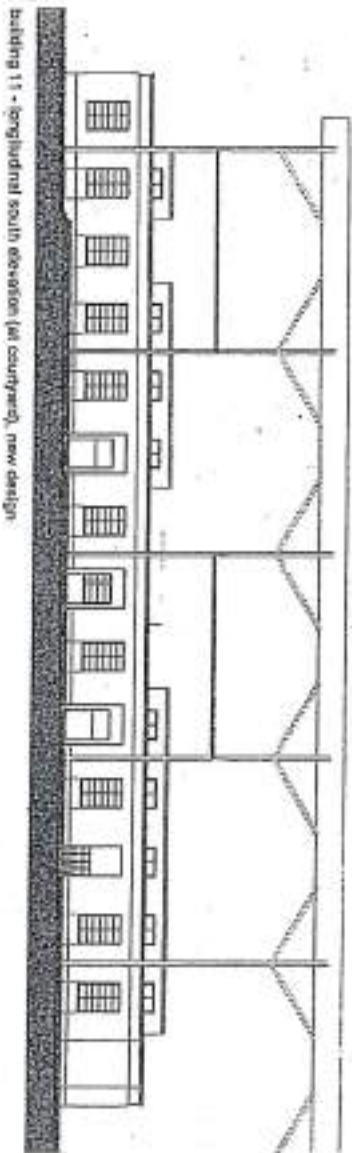
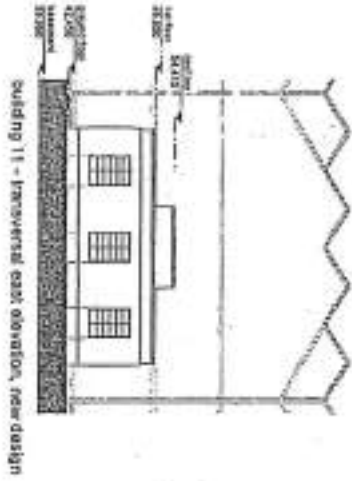
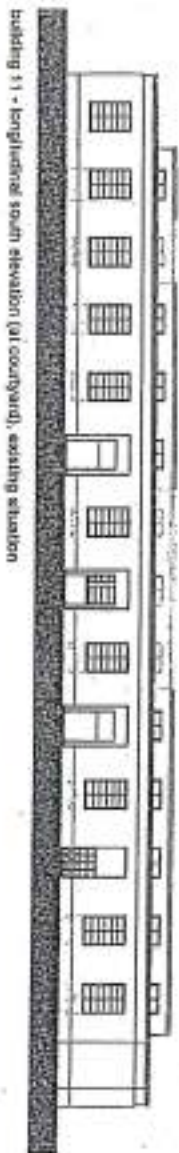
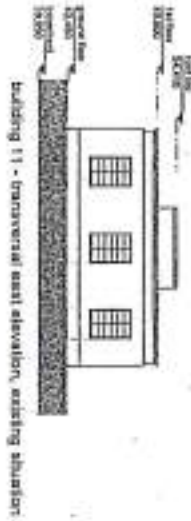

clienti  
 RT  
 MANIFATTURA TASCCHI spa  
 project management  
 STUDIO  
 Manifattura Tascchi  
 Development Management srl  
 architect  
 Corcos  
 local architect  
 GPM

subject  
 building 4-9-11  
 elevations - building 11

scale  
 1:450

for transformation to be  
 entered on the  
 official register  
 according to 07/09/2011

Legend  
 additional elements  
 additional elements  
 structural additions

MASTERPLAN

revision history	
no.	description
01	MANIFATTURA
02	MANIFATTURA
03	MANIFATTURA
04	MANIFATTURA
05	MANIFATTURA
06	MANIFATTURA
07	MANIFATTURA
08	MANIFATTURA
09	MANIFATTURA
10	MANIFATTURA
11	MANIFATTURA
12	MANIFATTURA
13	MANIFATTURA
14	MANIFATTURA
15	MANIFATTURA
16	MANIFATTURA
17	MANIFATTURA
18	MANIFATTURA
19	MANIFATTURA
20	MANIFATTURA
21	MANIFATTURA
22	MANIFATTURA
23	MANIFATTURA
24	MANIFATTURA
25	MANIFATTURA
26	MANIFATTURA
27	MANIFATTURA
28	MANIFATTURA
29	MANIFATTURA
30	MANIFATTURA
31	MANIFATTURA
32	MANIFATTURA
33	MANIFATTURA
34	MANIFATTURA
35	MANIFATTURA
36	MANIFATTURA
37	MANIFATTURA
38	MANIFATTURA
39	MANIFATTURA
40	MANIFATTURA
41	MANIFATTURA
42	MANIFATTURA
43	MANIFATTURA
44	MANIFATTURA
45	MANIFATTURA
46	MANIFATTURA
47	MANIFATTURA
48	MANIFATTURA
49	MANIFATTURA
50	MANIFATTURA
51	MANIFATTURA
52	MANIFATTURA
53	MANIFATTURA
54	MANIFATTURA
55	MANIFATTURA
56	MANIFATTURA
57	MANIFATTURA
58	MANIFATTURA
59	MANIFATTURA
60	MANIFATTURA
61	MANIFATTURA
62	MANIFATTURA
63	MANIFATTURA
64	MANIFATTURA
65	MANIFATTURA
66	MANIFATTURA
67	MANIFATTURA
68	MANIFATTURA
69	MANIFATTURA
70	MANIFATTURA
71	MANIFATTURA
72	MANIFATTURA
73	MANIFATTURA
74	MANIFATTURA
75	MANIFATTURA
76	MANIFATTURA
77	MANIFATTURA
78	MANIFATTURA
79	MANIFATTURA
80	MANIFATTURA
81	MANIFATTURA
82	MANIFATTURA
83	MANIFATTURA
84	MANIFATTURA
85	MANIFATTURA
86	MANIFATTURA
87	MANIFATTURA
88	MANIFATTURA
89	MANIFATTURA
90	MANIFATTURA
91	MANIFATTURA
92	MANIFATTURA
93	MANIFATTURA
94	MANIFATTURA
95	MANIFATTURA
96	MANIFATTURA
97	MANIFATTURA
98	MANIFATTURA
99	MANIFATTURA
100	MANIFATTURA

revision  
 03

date  
 07/08/2018  
 development  
 04-5-8-11 305

**PAREDE DI DECORAZIONE  
 TECNICA/CONTABILE**  
 EX Art. 49 D. Lgs. n. 267/2000  
**MON COMPRESI**  
 COMUNE DI FIRENZE  
 DIREZIONE DEL CONSIGLIO COMUNALE  
 RICEVUTO DA **GRASSI**  
 14.12.18 P.1030  
 DATA  
 17.12.18  
 FIRM. *[Signature]*



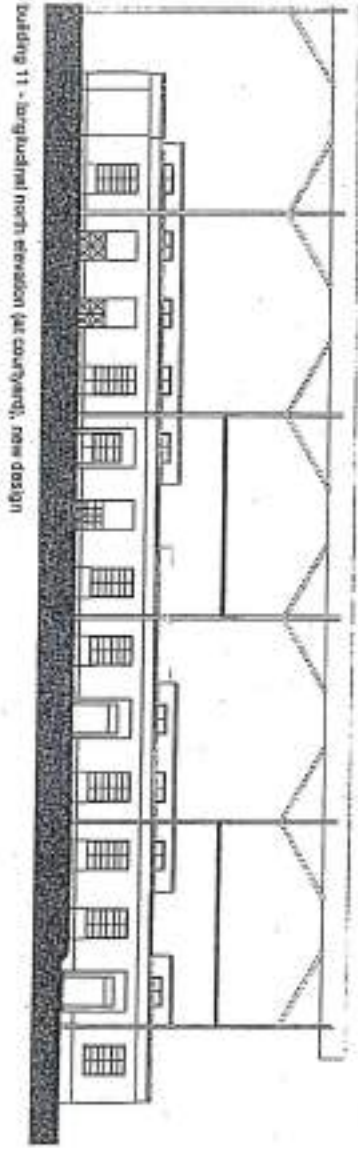
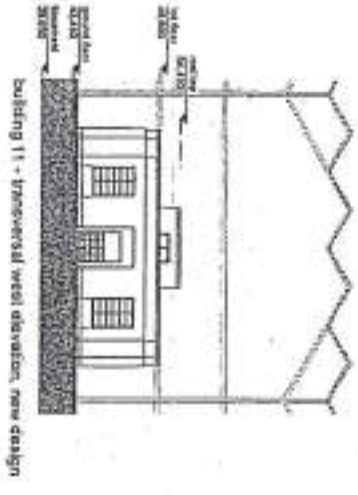
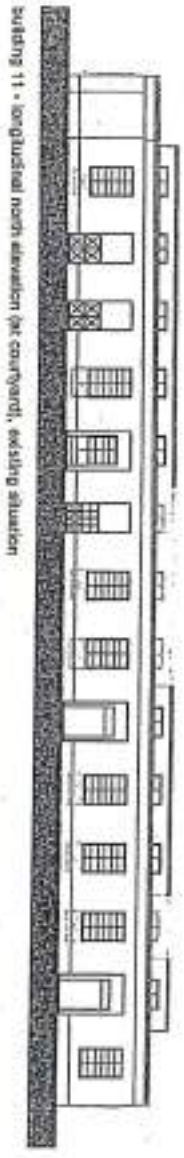
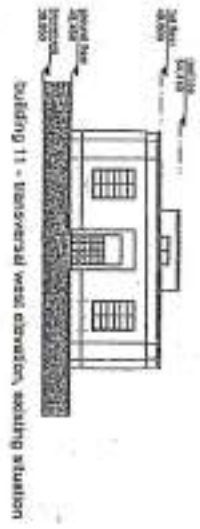

**PAREDE DI REGOLADITA'  
 TECNICA/CONTABILE**

EX Art. 49 D. Lgs. n. 267/2000

COMUNE DI FIRENZE  
 DIREZIONE DEL CONSIGLIO COMUNALE

RECEVUTO DA **GRASSI**  
 il 16.12.18 h. 10:30

DATA 17.12.18  
 Firma *[Signature]*



MARITTIMA © TACCHI

client  
 MT  
 Aziedustria Firenze spa  
 project management  
 MTDA  
 MARITTIMA TACCHI  
 Direzione Urbanistica MI  
 architect  
 Concato  
 next architect  
 CSPE

subject  
 Building 44-B-11  
 elevation - Building 11

scale  
 1:1000

all interventions to be  
 effected on the  
 site must be  
 according to DM28/11

signature  
 additional elements  
 calculated elements  
 authorized signature

MARITTIMA

revision history	
no.	description
01	PROGETTO
02	IN DOTAZIONE
03	CONFERMA
04	MODIFICA
05	
06	
07	
08	
09	
10	

revision  
 03  
 data  
 07/06/2018  
 drawing number  
 Dd-5-8-11\_307

BOZZA N° 168  
DOCUMENTO N° 1170



PARERE DI PEGGIORATA  
TECNICA/CONTABILE

ex Art. 49 D. Lgs. n. 267/2000

non comprensibile

DATA  
17.12.18

FP  
*[Signature]*

**BUILDING 7**



concrete

COMUNE DI FIRENZE  
DIREZIONE DEL CONSIGLIO COMUNALE

RICEVUTO DA *G. BASSI*  
N. *16.12.18* h. *10.30*

ALLEGATO N° 169  
DOCUMENTO N° 1170

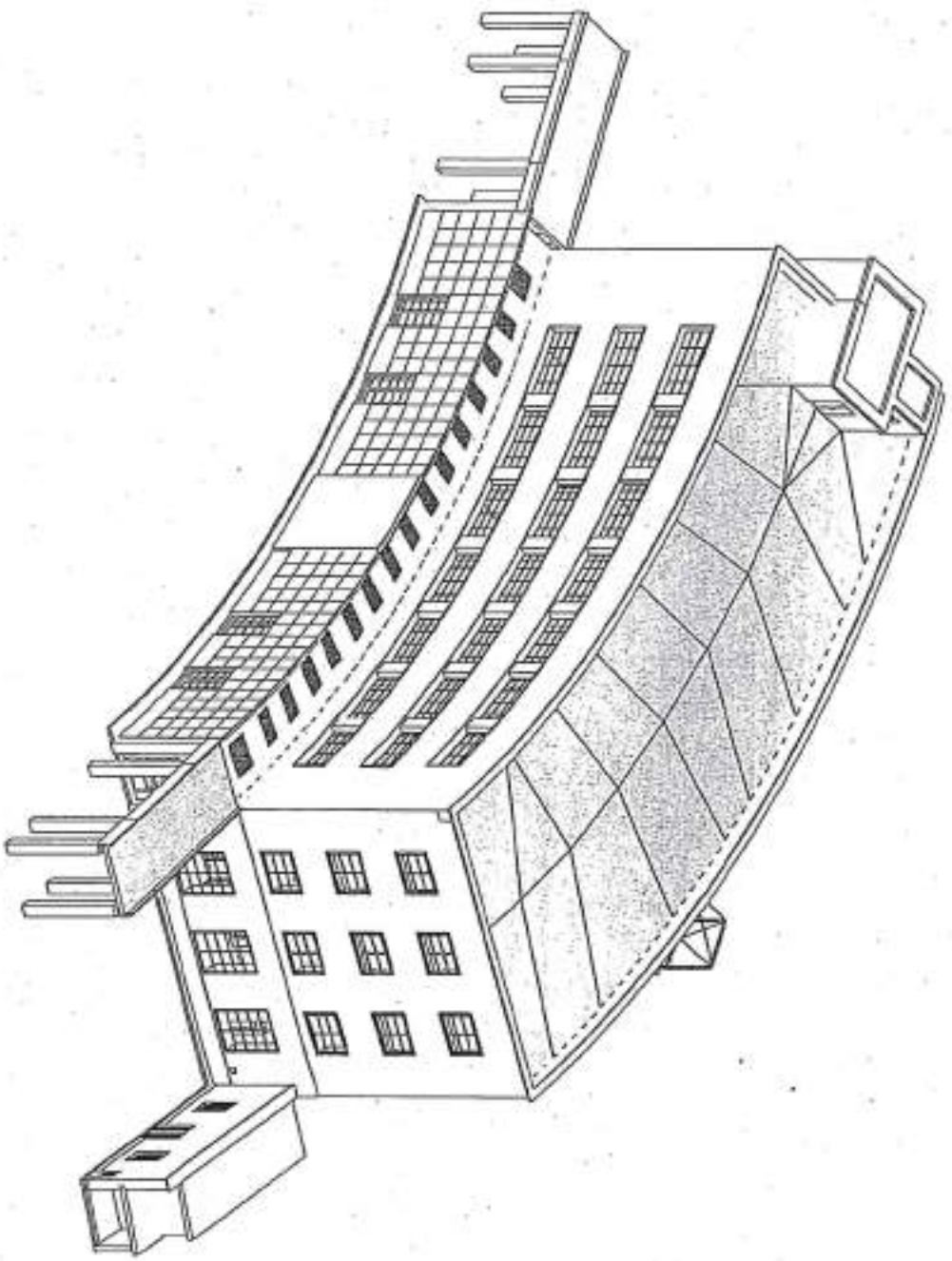

concrete

PROF. PIRELLA

TECNICA/CONTABILE

EX Art. 49 D. Lgs. n. 267/2000

non compromessi

17.12.18

EXISTING SITUATION

BUILDING 7

COMUNE DI FIRENZE 148  
DIREZIONE DEL CONSIGLIO COMUNALE

RICEVUTO DA SPASSI  
il 16.12.18 h. 10.30



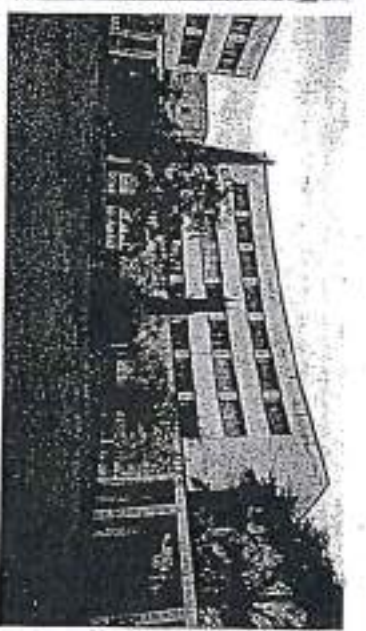

concrete

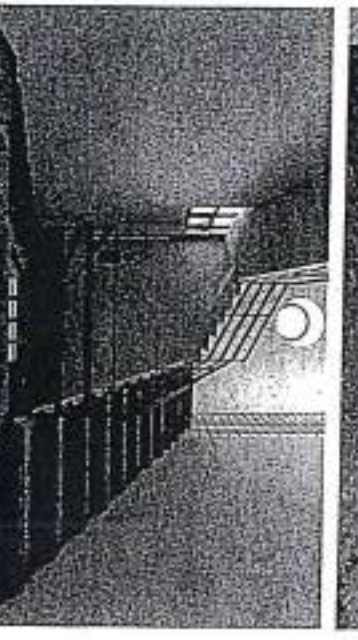
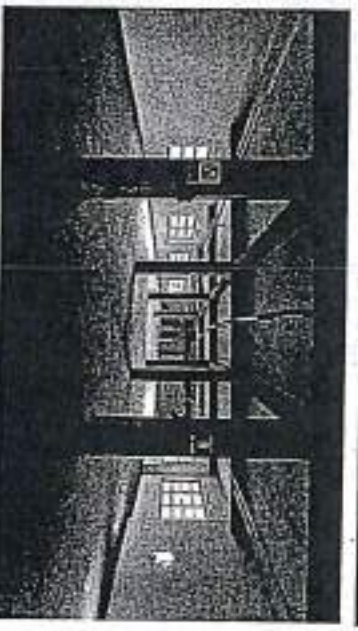

PAGINE DI REGOLA  
TECNICA/CONTABILE

ex Art. 49 D. Lgs. n. 267/2000

EXISTING SITUATION

BUILDING 7

COMUNE DI FIRENZE  
DETERMINAZIONE DEL CONSIGLIO COMUNALE

149

DATA

17.12.18

FIRMA

EXECUTED BY  
16.12.18 h. 10:30



DECRETO N° 151  
INTERVENTO N° 1170

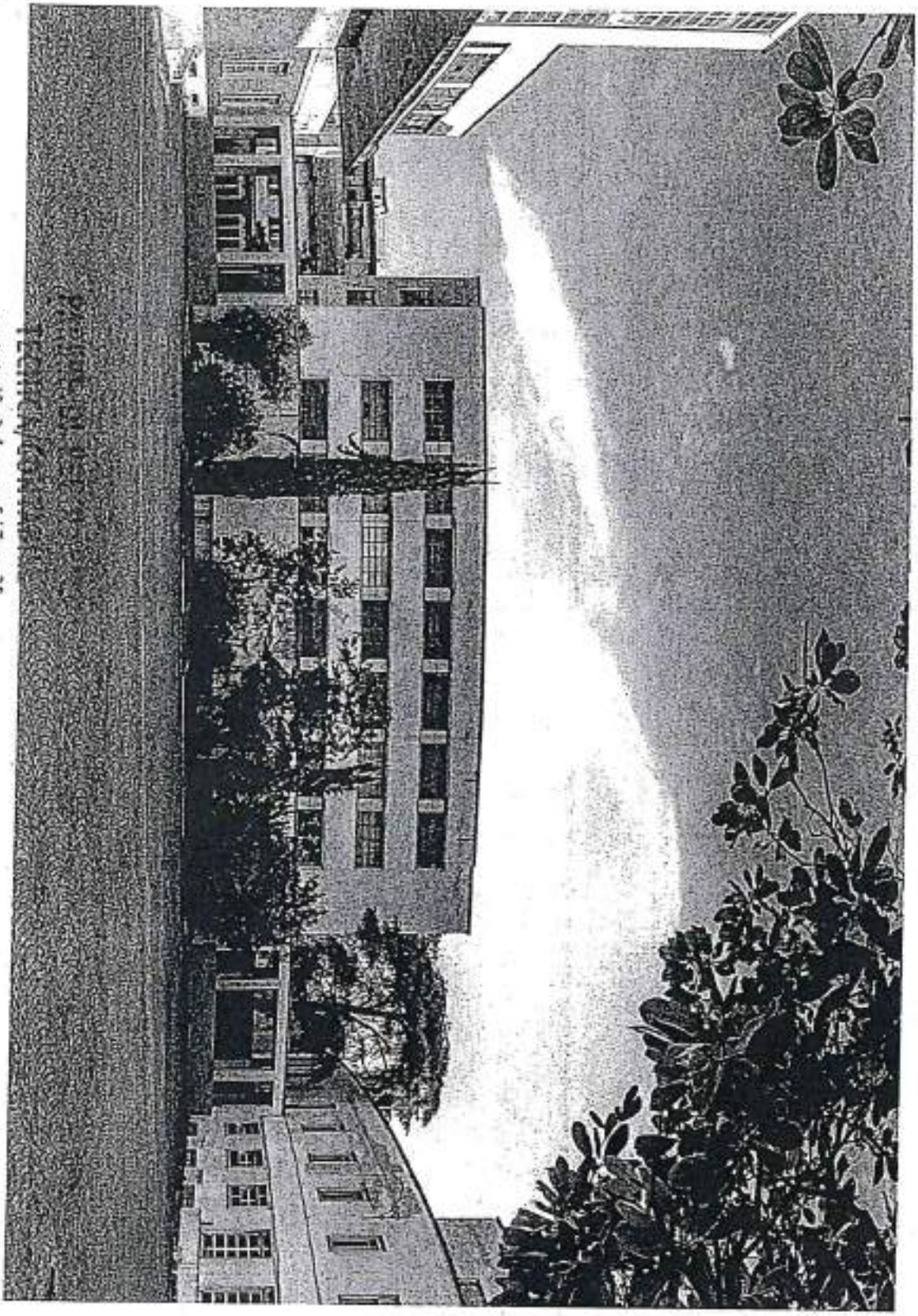

concrete

EX Art. 49 D. Lgs. n. 267/2000

TECNICA DI  
NOM COMPRESI  
**BLOCK SQUARE**

DATA  
17.12.2016

F.

COMUNE DI FIRENZE  
DIREZIONE DEL CONSIGLIO COMUNALE  
RICEVUTO DA **GRASSI**  
N. 14.12.18 H. 10.30



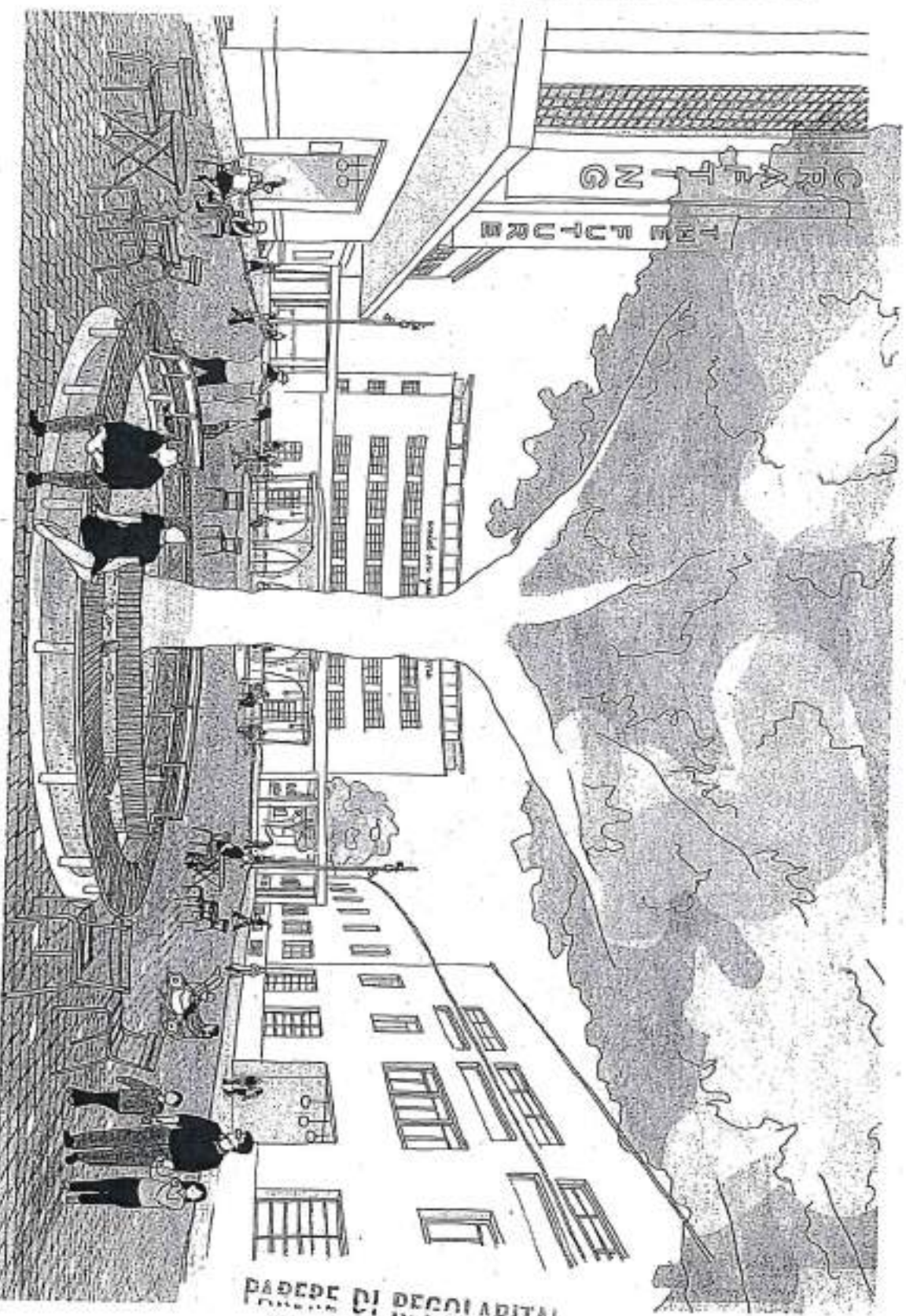

CLOCK SQUARE

COMUNE DI FIRENZE  
DIREZIONE DEL CONSIGLIO COMUNALE

RICEVUTO DA G. PASSI  
il 16.12.18 h. 10.30

PAREDE DI REGOLADITA'  
TECNICA/CONTABILE

ex Art. 49 D. Lgs. n. 267/2000

Non Comprensibile

DATA  
17.12.2018

FIRMA

concrete



ALLIATO N° 153  
 ARGOMENTO N° 1170

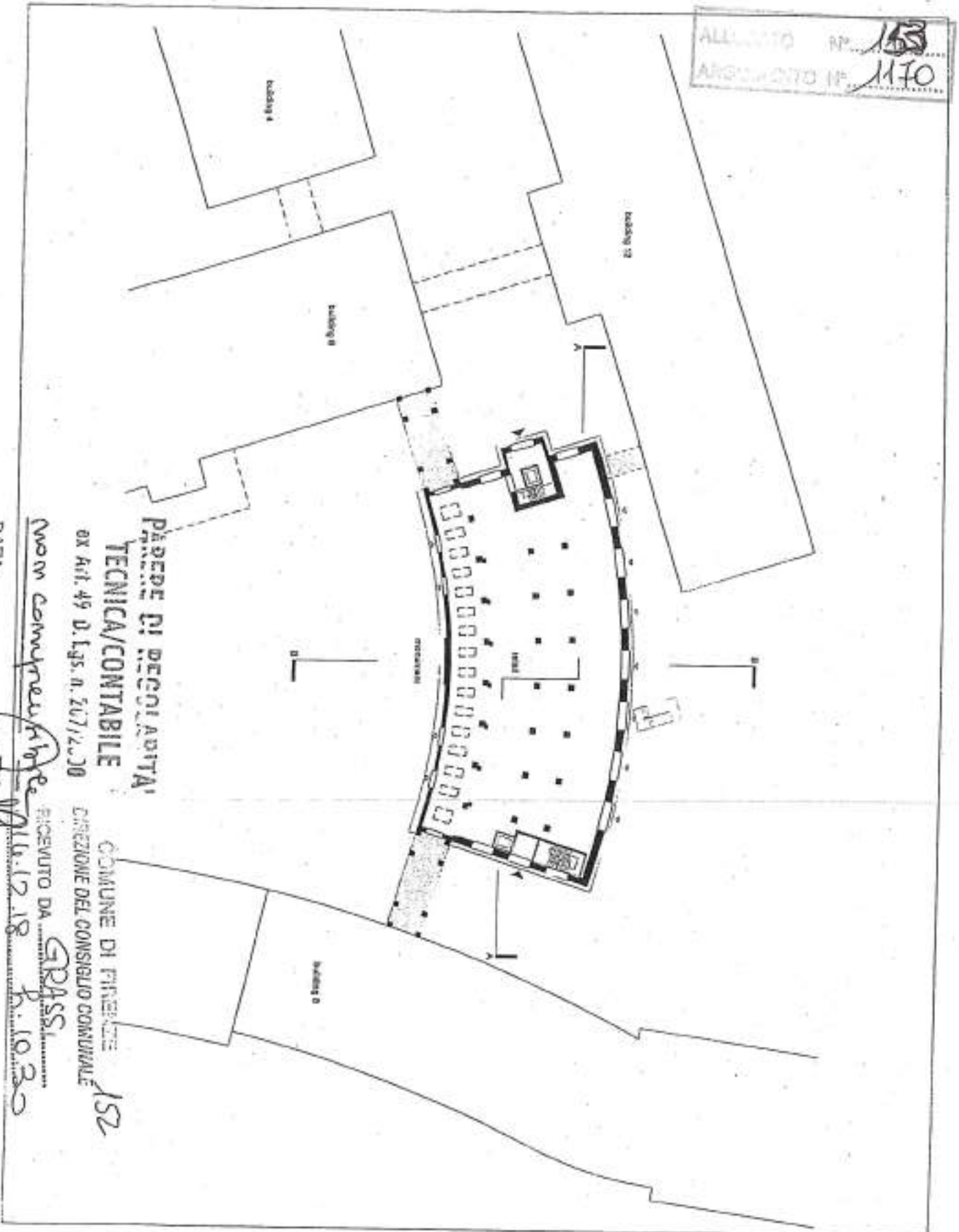

**PAREDE DI DECISIONI  
 TECNICA/CONTABILE**  
 ex Art. 49 D. Lgs. n. 267/2000

COMUNE DI FIRENZE  
 DIREZIONE DEL CONSIGLIO COMUNALE  
 152

DATA  
 19.12.2018

Non compromette  
 FIRMA *[Signature]*  
 RICEVUTO DA *[Signature]* GRASSI  
 19.12.18 p.1030



MANIFATTURA TASCCHI

client  
 MT  
 Manifattura Tascchi spa  
 project management  
 MTOM  
 Manifattura Tascchi  
 Development Management srl  
 architect  
 Corchia  
 level architect  
 CBPE

architect  
 building 7  
 ground floor  
 scale  
 1:400

di competenza o se  
 elaborati on the  
 idigital report  
 modeling in DWG/3D

legende  
 additional elements  
 structural services  
 structural services

MANIFATTURA

revision history

no	description	date
01	PROGETTO	19.12.18
02	REVISIONE	19.12.18
03	REVISIONE	19.12.18
04	REVISIONE	19.12.18
05	REVISIONE	19.12.18
06	REVISIONE	19.12.18
07	REVISIONE	19.12.18
08	REVISIONE	19.12.18
09	REVISIONE	19.12.18
10	REVISIONE	19.12.18

revision  
 02  
 data  
 07/08/2018  
 email@tascchi.com  
 07.100

ALLEGATO N° 156  
 ARGONENTO N° 1170

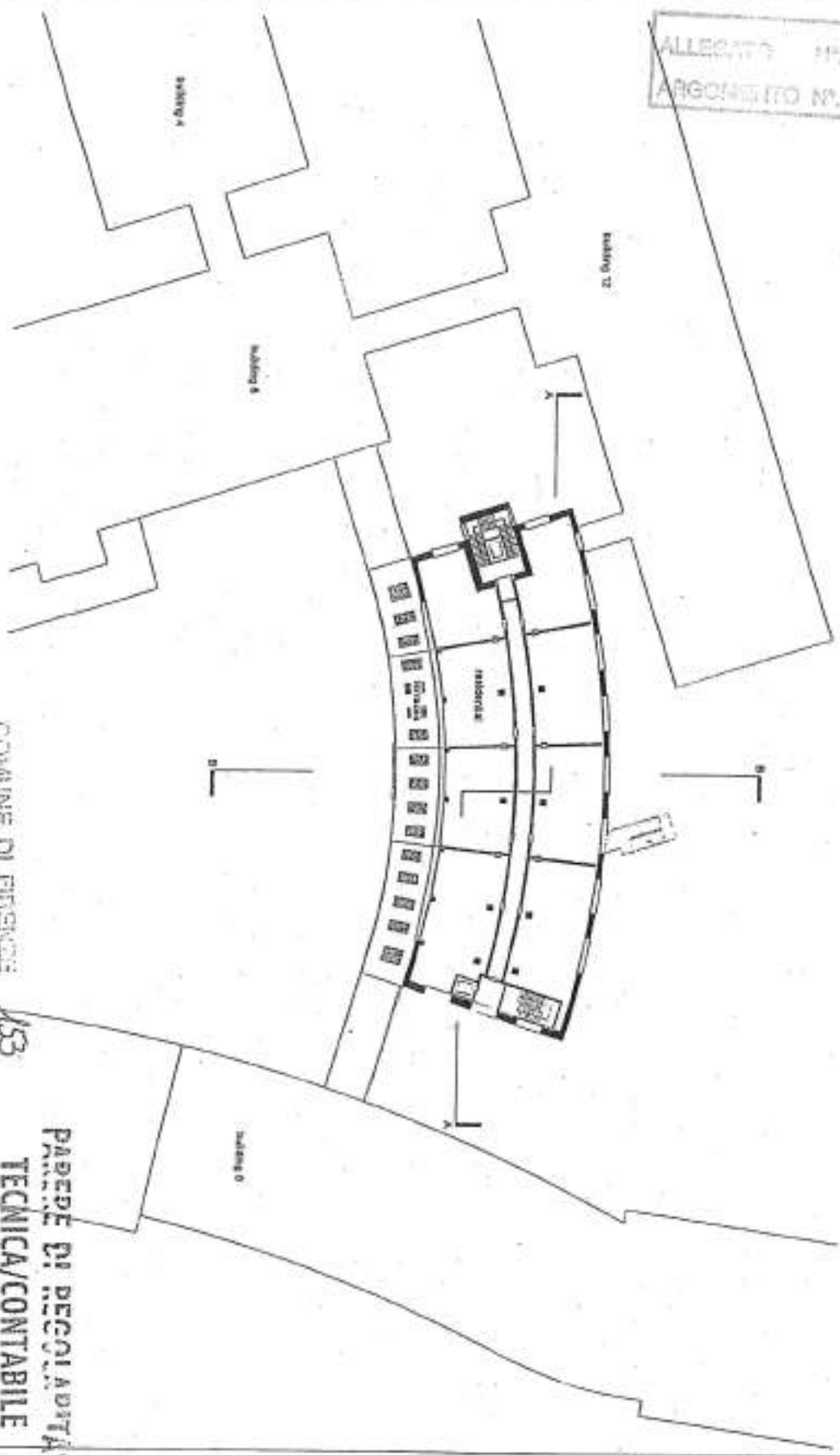

COMUNE DI FIRENZE  
 DIREZIONE DEL CONSIGLIO COMUNALE

153

FIDELTÀ DA GPASSI  
 16.12.18 8.10.30

PAREDE DI REGOLIADITA'  
 TECNICA/CONTABILE

EX Art. 49 D. Lgs. n. 267/2000

Non compromissibile  
 07/08/2018

DATA 17.12.2018



MANIFATTURA TABACCHI

subject  
 MT  
 Residential Tenants spa  
 project management  
 MTDA  
 Maurizio Tassinari  
 Direzione Interregionale di  
 Urbino  
 Firenze  
 Main architect  
 CIPPE

subject  
 Building 7  
 1818m<sup>2</sup>

scale  
 1:400

di progettazione a.s.r.  
 checked on site  
 drawing n° 0000000000

legende  
 additional elements  
 structural elements  
 assembly surface

BASETOP PLAN

revision history	date	description
00	07/08/2018	PROGETTO
01	16/12/2018	REVISIONE
02	17/12/2018	REVISIONE
03	17/12/2018	REVISIONE
04	17/12/2018	REVISIONE
05	17/12/2018	REVISIONE
06	17/12/2018	REVISIONE
07	17/12/2018	REVISIONE
08	17/12/2018	REVISIONE
09	17/12/2018	REVISIONE
10	17/12/2018	REVISIONE

revision  
 02

*[Handwritten signature]*  
 FINALE

ALLEGATO N° 155  
 ARGOMENTO N° 1170

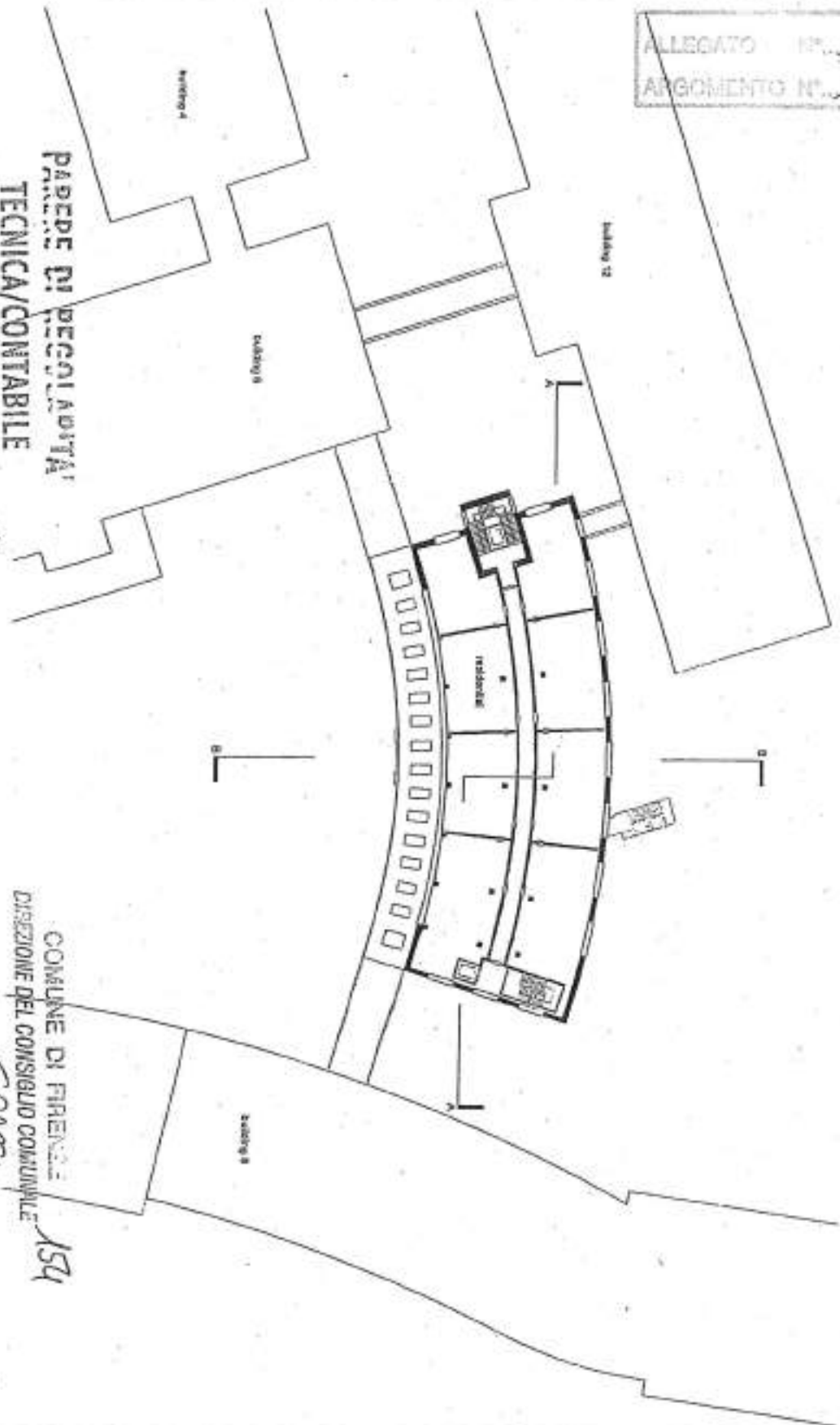

**PAREDE DI REGOLIADITA'**  
**TECNICA/CONTABILE**  
 ex Art. 49 D. Lgs. n. 267/2000

Non compare in FirMA

DATA  
 17.12.2018

FIRMA  
*[Signature]*

COMUNE DI FIRENZE  
 DIREZIONE DEL CONSIGLIO COMUNALE  
 RICEVUTO DA GRASSI  
 # 16.12.18 h. 10.30



MANIFATTURA TASCCHI

clienti  
 MT  
 Agenzia Tascchi spa  
 project management  
 ACTM  
 Architecture Tascchi  
 Development Management of  
 projects  
 Corchia  
 local architect  
 GPM

allegati  
 Building 7  
 2nd floor

scale  
 1:500

di questa opera in un  
 riferimento  
 all'atto di deposito  
 secondo la D.M. 27/11

NOTE:  
 addizionali determinati  
 selezione materiali  
 subordine Autocad

QUALIFICAZIONI

professione

CD	INIZIALE	COGNOME	PROFESSIONE
01	GRASSI	GIORGIO	ARCHITETTO
02	GRASSI	GIORGIO	ARCHITETTO
03	GRASSI	GIORGIO	ARCHITETTO
04	GRASSI	GIORGIO	ARCHITETTO
05	GRASSI	GIORGIO	ARCHITETTO
06	GRASSI	GIORGIO	ARCHITETTO
07	GRASSI	GIORGIO	ARCHITETTO
08	GRASSI	GIORGIO	ARCHITETTO
09	GRASSI	GIORGIO	ARCHITETTO
10	GRASSI	GIORGIO	ARCHITETTO

numero  
 02

data  
 07/06/2018  
 drawingnumber  
 07.102



ALLEGATO N° 156  
 ARGOMENTO N° 1170

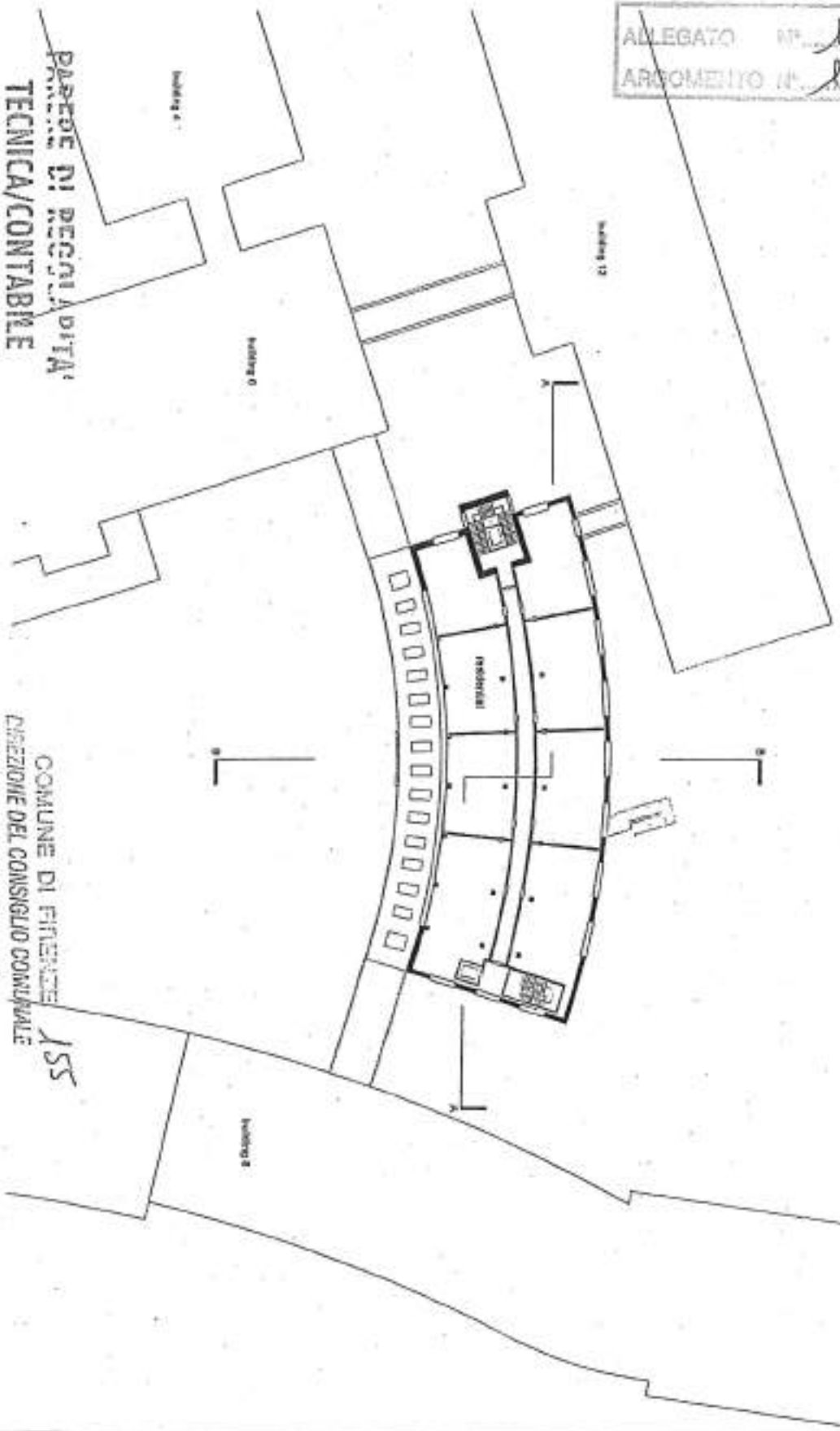

**PARTE DI REGOLA D'OPERA  
 TECNICA/CONTABILE**  
 ex Art. 49 D. Lgs. n. 207/2000

COMUNE DI FIRENZE  
 DIREZIONE DEL CONSIGLIO COMUNALE  
 155

RICEVUTO DA **GRASSI**  
 IL 14.12.18 P. 10.30

DATA  
 17.12.2018

FIRMA

*Non Computabile*



MANI ATTIVA TASCINI

clienti  
 MT  
 Mani Attiva Tascini spa  
 project management  
 MTSD  
 Mani Attiva Tascini  
 Development Management srl  
 architect  
 Casarini  
 local architect  
 CASP

subject  
 building 7  
 5th floor

BB56  
 C/40

all measurements to be  
 ordered on the  
 site (from 19/01/18  
 according to art. 101)

Legend

additional elements  
 additional elements  
 additional surfaces

MASTERPLAN

Revision History

NO	DATE	BY
01	14/02/11	MT
02	14/02/11	MT
03	07/08/18	MT

scale

02

date  
 07/08/2018  
 drawing number  
 07/103







ALLEGATO N° 158  
 ARGOMENTO N° 1170

Scale:  
 1:500  
 1:1000  
 1:2000  
 1:4000  
 1:8000  
 1:16000

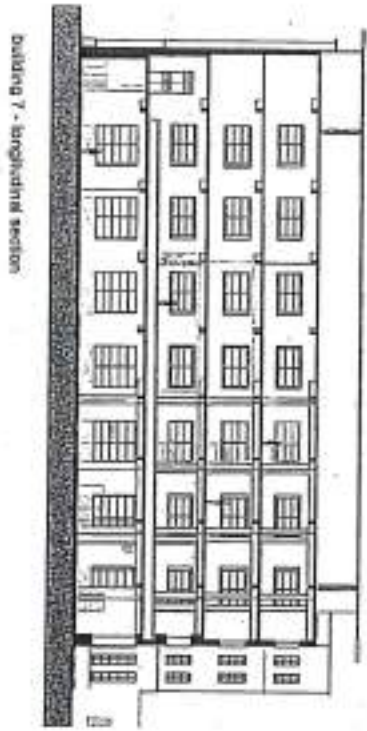

Scale:  
 1:500  
 1:1000  
 1:2000  
 1:4000  
 1:8000  
 1:16000

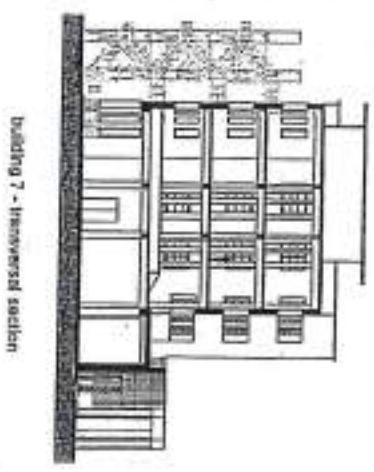

**PAREDE DI REGOLABILITÀ  
 TECNICA/CONTABILE**

0X Art. 49 D. Lgs. n. 267/2000

Non Computabile

DATA 17.12.18  
 FIRMA

**COMUNE DI FIRENZE  
 DIREZIONE DEL CONSIGLIO COMUNALE**

RICEVUTO DA GRASSI

Il 14.12.18 h. 10.30



MANIFATTURA TABACCHI

clienti  
 MT  
 Mandatori Tabacchi spa  
 project manager  
 MTDA  
 Massimo Tabacchi  
 Development Strategical M  
 engineer  
 Corrado  
 local architect  
 CSPE

scale  
 building ?  
 section

scale  
 1:500

all measurements in m  
 checked by CSPE  
 all rights reserved  
 according to DM93/11

Legend:  
 additional elements  
 substrate elements  
 substrate surface

MASTROPIANO

revision history			
no.	description	date	author
01	PROGETTO	17/12/18	CSPE
02	REVISIONE	17/12/18	CSPE
03	REVISIONE	17/12/18	CSPE
04	REVISIONE	17/12/18	CSPE
05	REVISIONE	17/12/18	CSPE
06	REVISIONE	17/12/18	CSPE
07	REVISIONE	17/12/18	CSPE
08	REVISIONE	17/12/18	CSPE
09	REVISIONE	17/12/18	CSPE
10	REVISIONE	17/12/18	CSPE

revision  
 02  
 date  
 07/06/2018  
 drawing number  
 07200





PAGINE DI REGOLARITÀ  
TECNICA/CONTABILE

ex Art. 49 D. Lgs. n. 267/2000

Nome *Comptex s.r.l.*

DATA

*17.12.18*

FIRMA

**BUILDING 8 + 9**

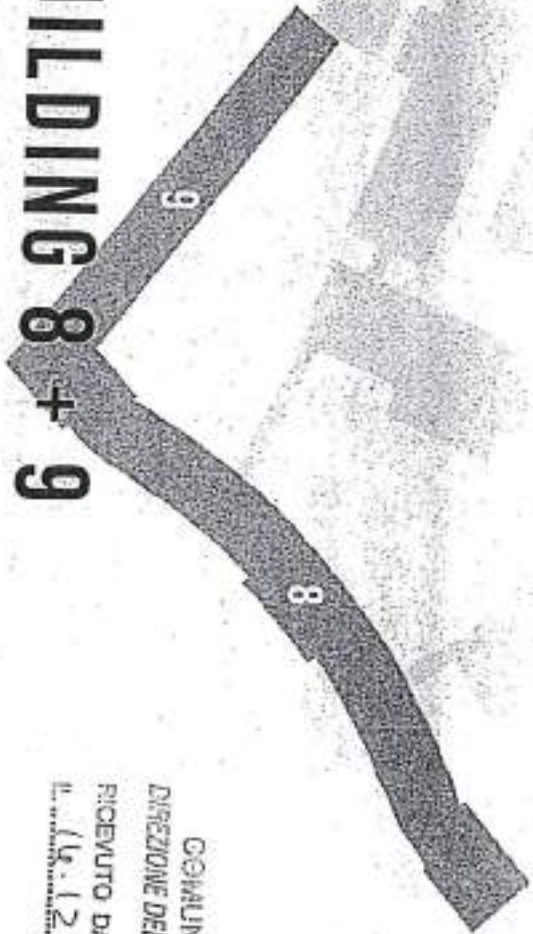

COMUNE DI FIRENZE 160  
DIREZIONE DEL CONSIGLIO COMUNALE  
RICEVUTO DA *GRASSI*  
il *14.12.18* h. *10.30*

concrete



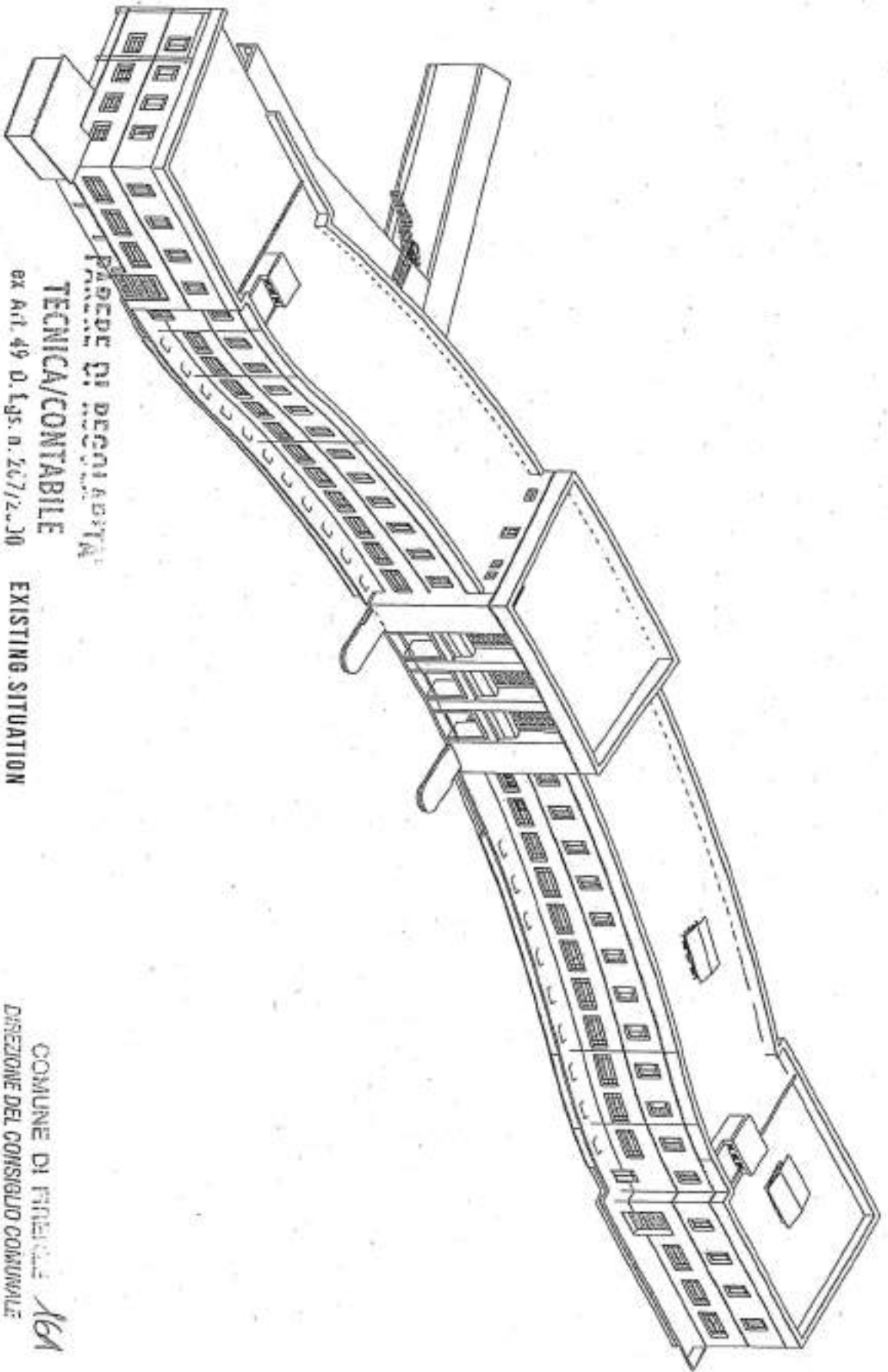

concrete

PROGETTO DI DEGRADAZIONE

TECNICA/CONTABILE

ex Art. 49 D. Lgs. n. 267/2000

EXISTING SITUATION

Nome Comprensibile BUILDING 8

DATA

17.12.18

FIRMA

COMUNE DI FINEGLIE 161  
DIREZIONE DEL CONSIGLIO COMUNALE

RICEVUTO DA GRASSI  
P. 16.12.18 P. 10.30

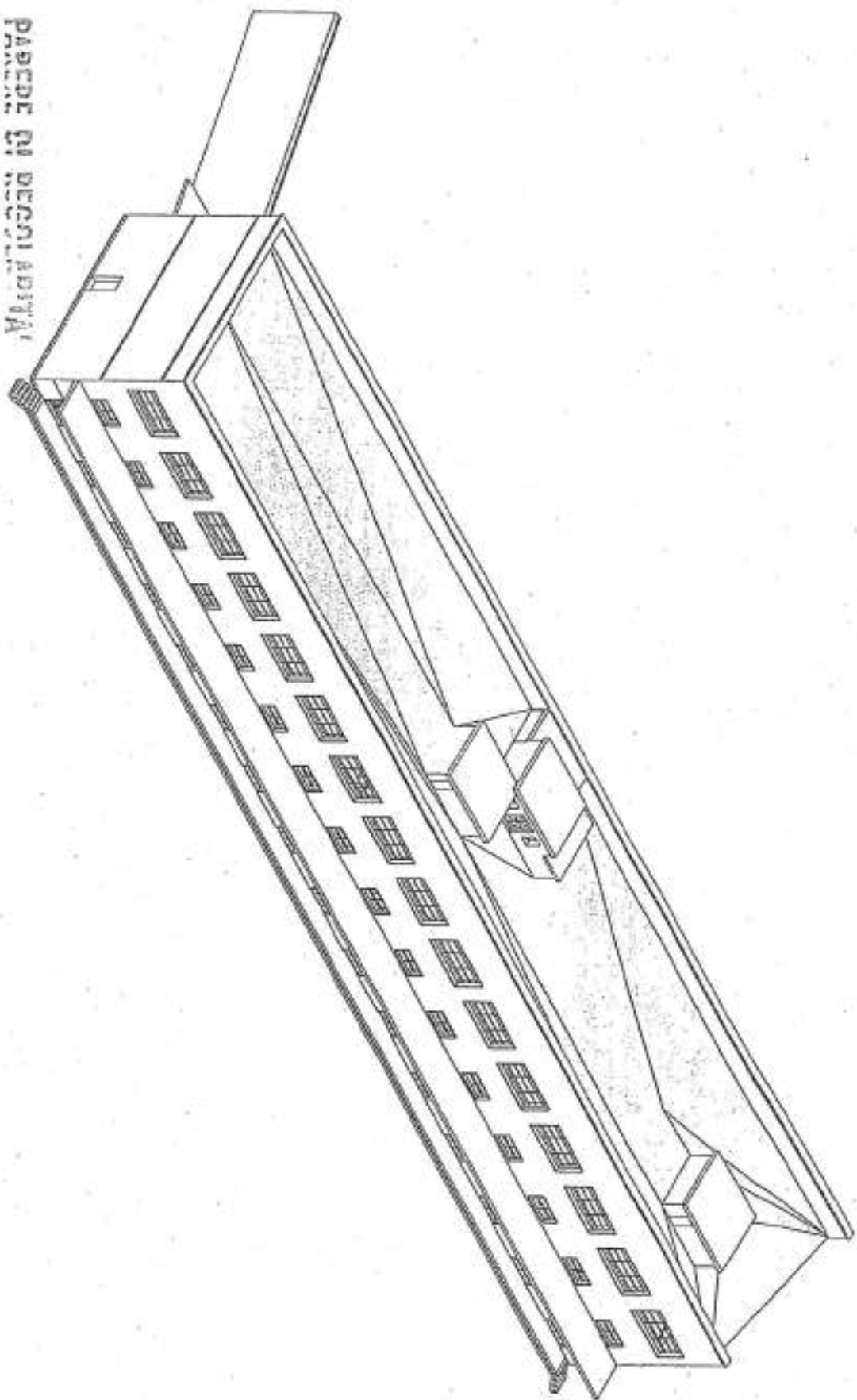

concrete

PAREDE DI REGOLABILE  
TECNICA/CONTABILE  
ex Art. 49 D. Lgs. n. 267/2000

nom Comprensibile

DATA

17.12.18

*[Handwritten signature]*

EXISTING SITUATION

BUILDING 9

COMUNE DI FIRENZE 162  
DIREZIONE DEL CONSIGLIO COMUNALE

RICEVUTO DA GRASSI  
Il 16.12.18 h. 10.30