

2019_ZL15

Studi per la razionalizzazione delle attività. Valorizzazione aperture delle Biblioteche Comunali e ampliamento del servizio Bibliobus. Implementazione della sicurezza nelle Biblioteche. Fusione delle sei banche dati inventariali dei Fondi archivistici.

| | | | | | |
|-----------|---|-----------|------------------------|-----------------|--------------------|
| Direzione | CULTURA E SPORT | Direttore | FARSI GABRIELLA | Classificazione | DIREZIONALE |
| Servizio | BIBLIOTECHE, ARCHIVI E POLITICHE GIOVANILI | Dirigente | NENCIONI LUANA | Tipologia | SVILUPPO |

Collegato a

INDIRIZZO STRATEGICO D.U.P.: 2019_IND_STRATEG_04 FIRENZE CITTA' DELLA CULTURA

OBIETTIVO STRATEGICO D.U.P.: 2019_04IS_OB_STR_06 SIST.BIBLIOTEC.E ARCHIVISTICO

**Descrizione
dettagliata
dell'obiettivo**

Archivio

Fusione delle sei Banche dati inventariali dei Fondi archivistici possedute dall'Amministrazione comunale create separatamente e parallelamente negli anni di attuazione dell'automazione. Analisi dei dati, creazione tabelle di conversione e avvio processo di unificazione dei dati in una unica banca dati standard.

Biblioteche

Sulla base dell'indirizzo dei Quartieri e dell'Amministrazione, si consolida il servizio di estensione dell'apertura al sabato pomeriggio di una biblioteca per Quartiere e l'apertura domenicale della biblioteca Palagio di Parte Guelfa. Consolidamento del servizio "Bibliobus" inaugurato in novembre 2018, il Bibliobus è diventato così la 14° biblioteca del Sistema bibliotecario fiorentino. Proseguono gli interventi rivolti alle famiglie di neogenitori e nonni: Storie con il pancione, Percorsi di letture ad alta voce.

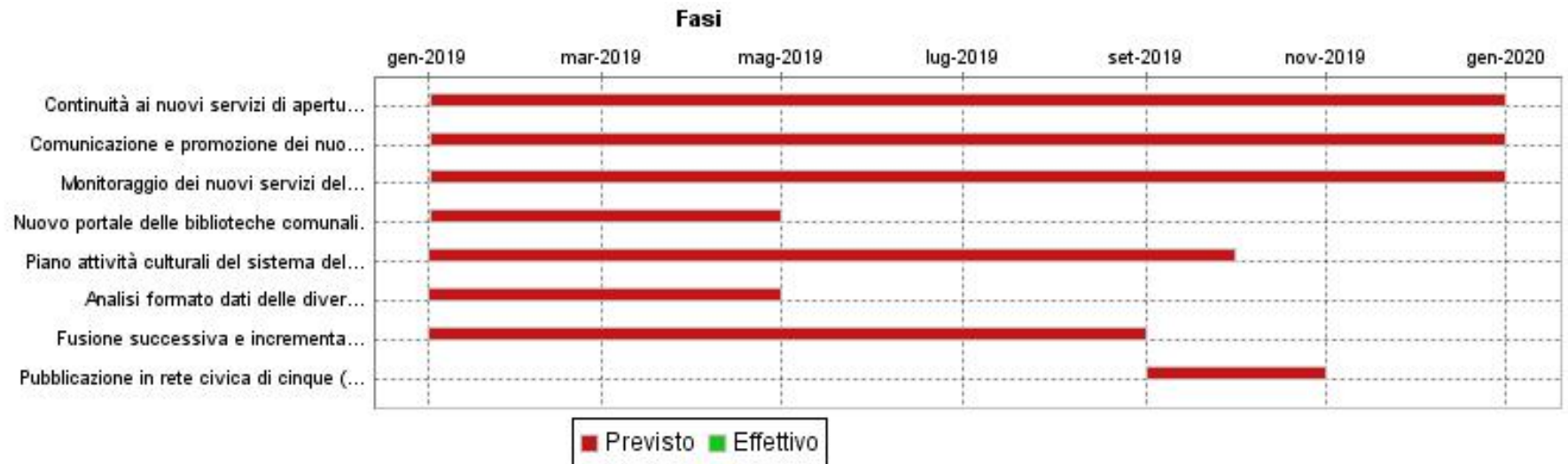
2019_ZL15
Studi per la razionalizzazione delle attività. Valorizzazione aperture delle Biblioteche Comunali e ampliamento del servizio Bibliobus. Implementazione della sicurezza nelle Biblioteche. Fusione delle sei banche dati inventariali dei Fondi archivistici.
GANTT

FASI

| Descrizione | Peso | Inizio Previsto | Fine Prevista | Responsabile | Centro di Responsabilità | Note |
|---|-------|-----------------|---------------|----------------|-----------------------------------|------|
| Continuità ai nuovi servizi di apertura del sabato pomeriggio per le biblioteche Luzi, Orticoltura, Thouar, Villabandini e dell'apertura della domenica per la biblioteca del Palagio di Parte Guelfa . | 15,00 | 02/01/2019 | 31/12/2019 | NENCIONI LUANA | SERV.BIBLIOT.ARCH.E POL.GIOVAN | |
| Comunicazione e promozione dei nuovi servizi biblioteche comunali: Luzi, Orticoltura, Thouar , Villa Bandini, domenica a Palagio di Parte Guelfa e nuovi servizi e itinerari Bibliobus. | 15,00 | 02/01/2019 | 31/12/2019 | NENCIONI LUANA | SERV.BIBLIOT.ARCH.E POL.GIOVAN | |
| Monitoraggio dei nuovi servizi delle biblioteche comunali: Luzi, Orticoltura, Thouar, Villabandini, domenica a Palagio di parte Guelfa e dei nuovi percorsi del Bibliobus. | 15,00 | 02/01/2019 | 31/12/2019 | NENCIONI LUANA | SERV.BIBLIOT.ARCH.E POL.GIOVAN | |
| Nuovo portale delle biblioteche comunali. | 5,00 | 02/01/2019 | 30/04/2019 | NENCIONI LUANA | SERV.BIBLIOT.ARCH.E POL.GIOVAN | |
| Piano attività culturali del sistema della biblioteche comunali, segnaletica per la comunicazione. | 5,00 | 01/01/2019 | 30/09/2019 | NENCIONI LUANA | SERV.BIBLIOT.ARCH.E POL.GIOVAN | |

2019_ZL15

Studi per la razionalizzazione delle attività. Valorizzazione aperture delle Biblioteche Comunali e ampliamento del servizio Bibliobus. Implementazione della sicurezza nelle Biblioteche. Fusione delle sei banche dati inventariali dei Fondi archivistici.

| FASI | | | | | | |
|---|-------|-----------------|---------------|---|-----------------------------------|------|
| Descrizione | Peso | Inizio Previsto | Fine Prevista | Responsabile | Centro di Responsabilità | Note |
| Analisi formato dati delle diverse banche dati e creazione tabelle di conversione delle sei differenti basi informative dell'Archivio storico e controllo dati convertiti | 15,00 | 01/01/2019 | 30/04/2019 | BROGIONI LUCA-P.O. ARCH. E COLL. LIBR. STOR. SDIAF | SERV.BIBLIOT.ARCH.E POL.GIOVAN | |
| Fusione successiva e incrementale delle prime banche dati dell'Archivio storico | 15,00 | 01/01/2019 | 31/08/2019 | BROGIONI LUCA-P.O. ARCH. E COLL. LIBR. STOR. SDIAF | SERV.BIBLIOT.ARCH.E POL.GIOVAN | |
| Pubblicazione in rete civica di cinque (5) delle sei (6) banche dati pregresse in un unico OPAC (OnLine Public Access Catalogue) inventariale in rete che dia conto dei legami archivistici | 15,00 | 01/09/2019 | 31/10/2019 | BROGIONI LUCA-P.O. ARCH. E COLL. LIBR. STOR. SDIAF | SERV.BIBLIOT.ARCH.E POL.GIOVAN | |

| INDICATORI | | |
|--|-----------|---------------|
| Descrizione | Tipo | Valore Atteso |
| Creazione tabelle di conversione delle sei differenti banche dati dell'Archivio storico e controllo dati convertiti: rispetto dei tempi. | RISULTATO | 30/04/2019 |
| Fusione delle prime banche dati dell'Archivio storico: rispetto dei tempi. | RISULTATO | 31/08/2019 |
| Pubblicazione in rete civica di cinque (5) delle sei (6) banche dati pregresse in un unico OPAC inventariale in rete che dia conto dei legami archivistici: rispetto dei tempi. | RISULTATO | 31/10/2019 |
| Continuità delle aperture al sabato pomeriggio delle biblioteche Luzi, Thouar, Villabandini, Oriticoltura: numero aperture complessive effettuate per ogni biblioteca | RISULTATO | 40 |
| Nuovi servizi prolungamento dell'apertura il sabato: NUMERO delle presenze al sabato pomeriggio nelle biblioteche Luzi, Villa Bandini, Thouar, Oriticoltura. | RISULTATO | 14.000,00 |
| Continuità delle aperture della domenica della biblioteca di Palagio di Parte Guelfa : numero di aperture nell'anno | RISULTATO | 38 |
| Presenze di pubblico la domenica presso la biblioteca Del Palagio di Parte Guelfa: numero complessivo di presenze | RISULTATO | 4.900 |
| Transazioni (prestiti e restituzioni) delle operazioni nella fascia del sabato pomeriggio delle biblioteche Luzi, Thouar, Villabandini e Oriticoltura e transazioni nella fascia della domenica di Palagio di Parte Guelfa: numero complessivo di transazioni. | RISULTATO | 6.300 |
| Attivazione del servizio Bibliobus nelle zone periferiche dei Quartieri n°1, 2,3,5 e prosecuzione del servizio del Q4: numero dei prestiti previsti | RISULTATO | 6.000 |
| Nuovi servizi avvio servizio Bibliobus: numero totale degli itinerari. | RISULTATO | 31 |
| Attività di promozione e di comunicazione dell'estensione del servizio Bibliobus: numero delle presenze riscontrate sul bibliobus | RISULTATO | 7.200,00 |