

2019\_ZL06

Forte di Belvedere e Palazzo Strozzi - Federalismo demaniale culturale – Sviluppo Valorizzazione culturale.

|           |  |           |                        |                 |                    |
|-----------|--|-----------|------------------------|-----------------|--------------------|
| Direzione | <b>CULTURA E SPORT</b>                     | Direttore | <b>FARSI GABRIELLA</b> | Classificazione | <b>DIREZIONALE</b> |
| Servizio  | <b>MUSEI COMUNALI E ATTIVITA CULTURALI</b> | Dirigente | <b>PENNA SILVIA</b>    | Tipologia       | <b>SVILUPPO</b>    |

Collegato a

**INDIRIZZO STRATEGICO D.U.P.:** 2019\_IND\_STRATEG\_04 FIRENZE CITTA' DELLA CULTURA

**OBIETTIVO STRATEGICO D.U.P.:** 2019\_04IS\_OB\_STR\_02 F.ZZA BASSO-F.TE BELV.-S.M.NOV

**Descrizione dettagliata dell'obiettivo**

Nell'ambito del c.d. Federalismo demaniale culturale si prevede per quanto riguarda Forte di Belvedere, dopo il trasferimento in proprietà definitivo della Palazzina e delle aree verdi all'amministrazione, lo sviluppo del programma di valorizzazione del Forte attraverso la programmazione di attività ed eventi culturali di varia natura finalizzati all'incremento e al potenziamento della fruizione del compendio anche in collaborazione con soggetti terzi pubblici e/o privati. Nel corso del 2019 sarà sviluppata una analisi sulle modalità di fruizione del compendio nel periodo invernale.

Per quanto concerne invece Palazzo Strozzi nel corso del 2019 sarà sviluppato il programma di valorizzazione dell'immobile finalizzato all'attivazione del tavolo tecnico operativo con Mibac e Demanio per attivare le procedure per il passaggio in proprietà del bene al Comune di Firenze e per la definizione di una bozza di accordo valorizzazione Analisi e studio di fattibilità.

**GANTT**

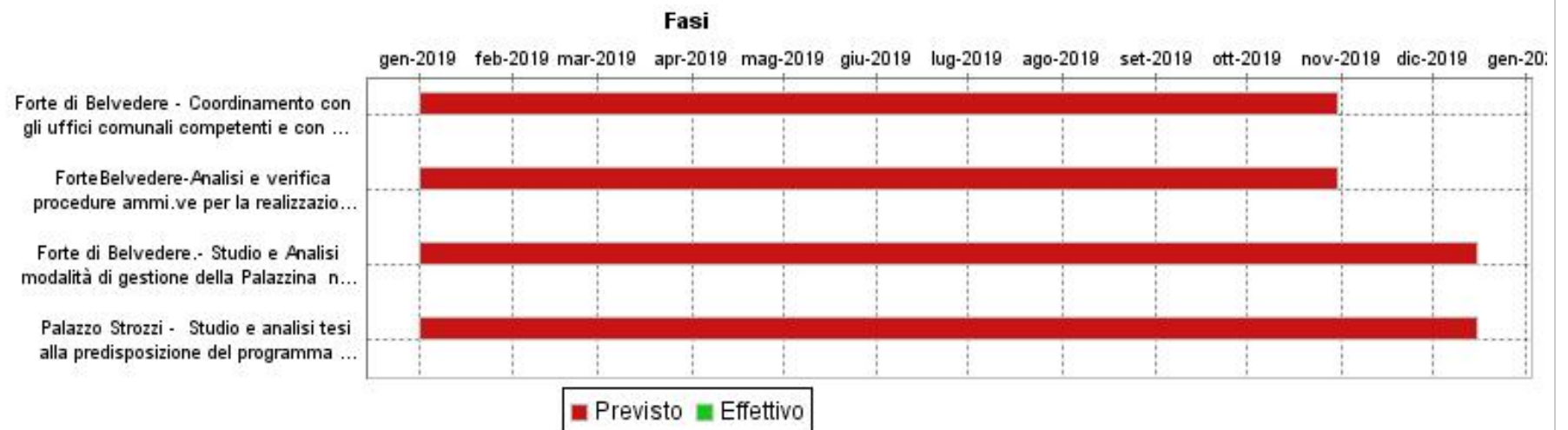

**2019\_ZL06**
**Forte di Belvedere e Palazzo Strozzi - Federalismo demaniale culturale – Sviluppo Valorizzazione culturale.**

| <b>FASI</b>   |       |                 |               |   |                                |      |
|---|-------|-----------------|---------------|---|--------------------------------|------|
| Descrizione   | Peso  | Inizio Previsto | Fine Prevista | Responsabile                                      | Centro di Responsabilità       | Note |
| Forte di Belvedere - Coordinamento con gli uffici comunali competenti e con il gestore della Caffetteria per analisi fattibilità intereventi necessari per la realizzazione del programma culturale del Forte   | 35,00 | 01/01/2019      | 30/10/2019    | CROCETTI EMANUELE - P.O. GEST.TECNICA E SICUREZZA | SERVIZIO MUSEI COM.E ATT.CULT. |      |
| ForteBelvedere-Analisi e verifica procedure ammi.ve per la realizzazione del progetto allestitivo presso il Forte in collaborazione con Muse e compatibilità con eventi e allestimenti da realizzarsi c/o la caffetteria e nell'ambito dell'Estate Fiorentina | 35,00 | 01/01/2019      | 30/10/2019    | GABUCCI ROBERTO - P.O.AMM.CONTABILE MUSEI         | SERVIZIO MUSEI COM.E ATT.CULT. |      |
| Forte di Belvedere.- Studio e Analisi modalità di gestione della Palazzina nel periodo invernale  | 30,00 | 01/01/2019      | 15/12/2019    | GABUCCI ROBERTO - P.O.AMM.CONTABILE MUSEI         | SERVIZIO MUSEI COM.E ATT.CULT. |      |
| Palazzo Strozzi - Studio e analisi tesi alla predisposizione del programma di valorizzazione da condividere al tavolo tecnico operativo con Mibac e Demanio   |       | 01/01/2019      | 15/12/2019    | GABUCCI ROBERTO - P.O.AMM.CONTABILE MUSEI         | SERVIZIO MUSEI COM.E ATT.CULT. |      |

| <b>INDICATORI</b>  |           |               |
|--|-----------|---------------|
| Descrizione  | Tipo      | Valore Atteso |
| Forte di Belvedere.- Incontri e sopralluoghi con le direzioni interessate agli interventi e attività legati alla programmazione culturale: n. sopralluoghi/incontri previsti | RISULTATO | 5             |
| Forte di Belvedere.- Realizzazione progetti culturali nel periodo estivo: n. progetti realizzati/n. progetti programmati   | RISULTATO | 100%          |
| Forte di Belvedere.- Predisposizione elaborato contenente linee di valorizzazione e modalità di gestione del compendio in particolare della Palazzina nel periodo invernale  | RISULTATO | 15/12/2019    |
| Palazzo Strozzi - elaborazione proposta di programma di valorizzazione dell'immobile   | RISULTATO | 15/12/2019    |