

2019\_ZI11

Progetti educativi per le scuole e per il territorio: supporto ad Istituzioni realizzatrici di percorsi educativi e formativi o eventi non inseriti ne "Le Chiavi della città".

Direzione	<b>ISTRUZIONE</b>	Direttore	<b>PIANEA ELENA</b>	Classificazione	<b>DIREZIONALE</b>
Servizio	<b>ATTIVITA' EDUCATIVE E FORMATIVE</b>	Dirigente	<b>BOBOLI SIMONA</b>	Tipologia	<b>MIGLIORAMENTO</b>

**Descrizione dettagliata dell'obiettivo**

Sviluppo dell'attuale sistema di informazione/comunicazione, riguardante le iniziative territoriali in ambito educativo formativo, non ricomprese nella programmazione de "Le Chiavi della Città", attraverso un suo potenziamento, la collaborazione con nuovi soggetti preposti alla formazione e l'ausilio di nuovi strumenti comunicativi.

Lo scopo dell'obiettivo è quello di ampliare e migliorare le informazioni e i canali di comunicazione di iniziative educativo formative territoriali gratuite per i docenti, in modo da consentire a questi una migliore e più immediata identificazione delle attività integrative coerenti con la didattica e con gli ambiti di approfondimento specifici prescelti. Lo sviluppo di un nuovo sistema informativo ha anche lo scopo di accrescere l'adesione da parte degli utenti interessati (scuole, docenti) alle iniziative educative formative del territorio fiorentino.

Alla normale attività di invio di informazioni tramite newsletter periodiche, sarà affiancato uno studio di fattibilità per l'implementazione di nuovi canali di comunicazione e/o sviluppo degli attuali, allo scopo di individuare nuovi soggetti predisposti alla formazione e a identificare un nuovo processo di comunicazione

**GANTT**

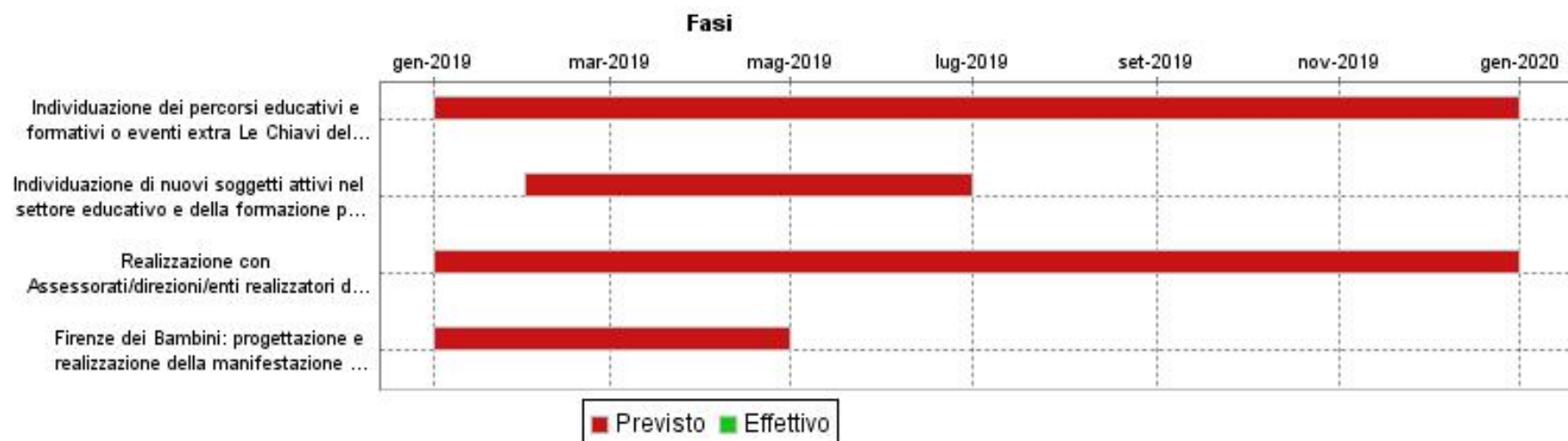

**2019\_ZI11**
**Progetti educativi per le scuole e per il territorio: supporto ad Istituzioni realizzatrici di percorsi educativi e formativi o eventi non inseriti ne "Le Chiavi della città".**

<b>FASI</b>						
<b>Descrizione</b>	<b>Peso</b>	<b>Inizio Previsto</b>	<b>Fine Prevista</b>	<b>Responsabile</b>	<b>Centro di Responsabilità</b>	<b>Note</b>
Individuazione dei percorsi educativi e formativi o eventi extra Le Chiavi della Città	25,00	01/01/2019	31/12/2019	BOBOLI SIMONA	SERV.ATT.EDUCATIVE E FORMATIVE	
Individuazione di nuovi soggetti attivi nel settore educativo e della formazione per la comunicazione delle loro iniziative nel settore	25,00	01/02/2019	30/06/2019	MATERASSI MARCO P.O.PROGETTI EDUCATIVI	SERV.ATT.EDUCATIVE E FORMATIVE	
Realizzazione con Assessorati/direzioni/enti realizzatori dei percorsi educativi e formativi o eventi extra Le Chiavi della Città	25,00	01/01/2019	31/12/2019	MATERASSI MARCO P.O.PROGETTI EDUCATIVI	SERV.ATT.EDUCATIVE E FORMATIVE	
Firenze dei Bambini: progettazione e realizzazione della manifestazione in collaborazione con l'ente gestore	25,00	01/01/2019	30/04/2019	MATERASSI MARCO P.O.PROGETTI EDUCATIVI	SERV.ATT.EDUCATIVE E FORMATIVE	
<b>INDICATORI</b>						
<b>Descrizione</b>			<b>Tipo</b>	<b>Valore Atteso</b>		
Supporto all'Attivazione: percorsi educativi e formativi o eventi non inseriti ne "Le Chiavi della città" individuati / percorsi educativi e formativi o eventi non inseriti ne "Le Chiavi della città" supportati			RISULTATO	>8		
Firenze dei Bambini: realizzazione evento			RISULTATO	12, 13, 14 aprile 2019		