

2019\_ZI09

**Alfabetizzazione in Italiano Lingua2 e interventi di mediazione linguistico - culturale in alcune Scuole Secondarie di II grado, per prevenire la dispersione scolastica**

Direzione	<b>ISTRUZIONE</b>	Direttore	<b>PIANEA ELENA</b>	Classificazione	<b>DIREZIONALE</b>
Servizio	<b>SUPPORTO ALLA SCUOLA</b>	Dirigente	<b>CANTAFIO CASAMAGGI VALERIO</b>	Tipologia	<b>SVILUPPO</b>

**Descrizione dettagliata dell'obiettivo**

Questi interventi di alfabetizzazione in Italiano Lingua2 e di mediazione linguistico-culturale si rivolgono alle scuole secondarie di secondo grado del territorio fiorentino come supporto alle attività di accoglienza e di inclusione linguistico-culturale già presenti nel programma curricolare degli Istituti coinvolti. Consistono in attività didattiche operative: rilevazione dei bisogni linguistici, anche tramite somministrazione di test; laboratori di Italiano L2 per livelli di competenza; laboratori finalizzati all'apprendimento dell'Italiano L2 per lo studio (lingua dello studio o delle discipline); interventi di mediazione linguistica – culturale. Tali interventi saranno realizzati in alcuni Istituti secondari di secondo grado individuati, anche su indicazione dell'Ufficio Scolastico Regionale, fra quelli con la maggiore concentrazione di studenti non italofoeni e/o con le maggiori difficoltà nel garantire il loro successo scolastico.

**GANTT**

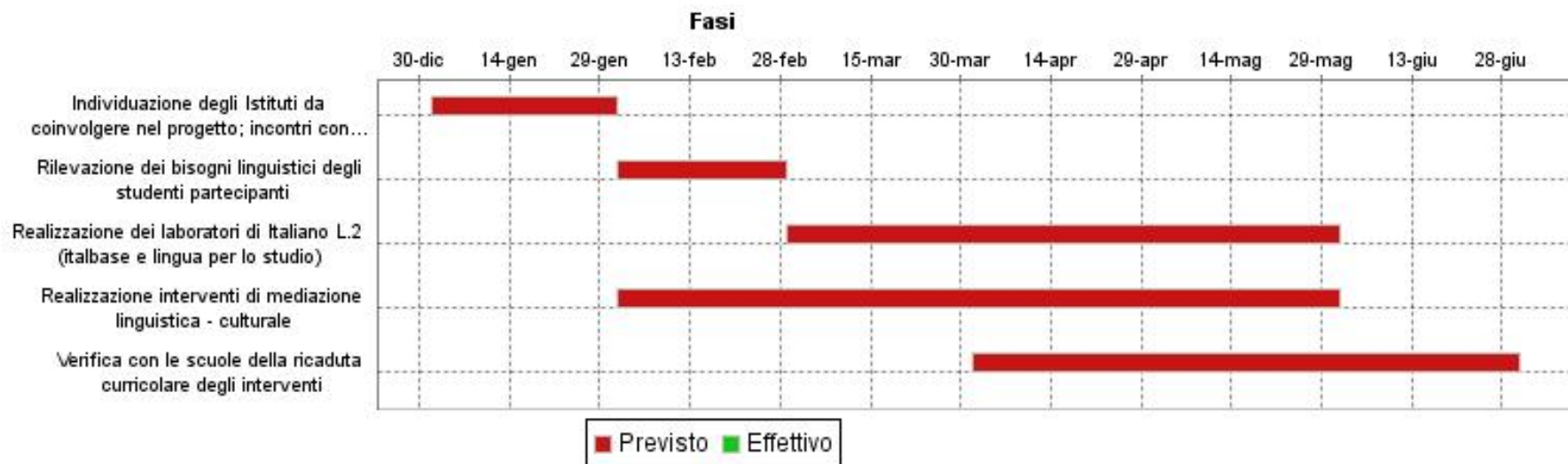

**2019\_ZI09**
**Alfabetizzazione in Italiano Lingua2 e interventi di mediazione linguistico - culturale in alcune Scuole Secondarie di II grado, per prevenire la dispersione scolastica**

<b>FASI</b>						
<b>Descrizione</b>	<b>Peso</b>	<b>Inizio Previsto</b>	<b>Fine Prevista</b>	<b>Responsabile</b>	<b>Centro di Responsabilità</b>	<b>Note</b>
Individuazione degli Istituti da coinvolgere nel progetto; incontri con i Dirigenti Scolastici e/o i referenti per l'inclusione scolastica per la programmazione dei vari interventi e per la scelta dei beneficiari	20,00	01/01/2019	31/01/2019	CANTAFIO CASAMAGGI VALERIO	SERVIZIO SUPPORTO ALLA SCUOLA	
Rilevazione dei bisogni linguistici degli studenti partecipanti	20,00	01/02/2019	28/02/2019	CANTAFIO CASAMAGGI VALERIO	SERVIZIO SUPPORTO ALLA SCUOLA	
Realizzazione dei laboratori di Italiano L.2 (italbase e lingua per lo studio)	20,00	01/03/2019	31/05/2019	CANTAFIO CASAMAGGI VALERIO	SERVIZIO SUPPORTO ALLA SCUOLA	
Realizzazione interventi di mediazione linguistica - culturale	20,00	01/02/2019	31/05/2019	CANTAFIO CASAMAGGI VALERIO	SERVIZIO SUPPORTO ALLA SCUOLA	
Verifica con le scuole della ricaduta curricolare degli interventi	20,00	01/04/2019	30/06/2019	CANTAFIO CASAMAGGI VALERIO	SERVIZIO SUPPORTO ALLA SCUOLA	
<b>INDICATORI</b>						
<b>Descrizione</b>			<b>Tipo</b>	<b>Valore Atteso</b>		
Conclusione delle attività laboratoriali			PERFORMANCE	31/05/2019		
Copertura servizio di inclusione alunni non italofoeni individuati dagli Istituti secondari di secondo grado: studenti partecipanti /studenti individuati			PERFORMANCE	55/60		