

2015_Z112P19**Accrescere la resilienza nella popolazione fiorentina.**

Direzione	UFFICIO DEL SINDACO	Direttore	SANTORO FRANCESCA	Classificazione	DIREZIONALE
Servizio	SERVIZIO PROTEZIONE CIVILE	Dirigente	VERRUSIO PATRIZIA	Tipologia	MIGLIORAMENTO

**Descrizione
dettagliata
dell'obiettivo**

L'UNISDR (The United Nation Office for Disaster Risk Reduction) è l'Ufficio delle Nazioni Unite che lavora per la riduzione del rischio in caso di calamità naturali, emergenze umanitarie, disastri ambientali o di altra natura (terremoti, alluvioni, condizioni meteorologiche estreme, epidemie, grandi incendi o incidenti industriali, collassi di edifici ecc.) Il Comune di Firenze è classificato tra le città resilienti dall'UNISDR e, pertanto, deve attivare delle politiche volte ad accrescere la capacità della riduzione del rischio delle catastrofi e tali obiettivi si raggiungono promuovendo l'informazione e la formazione della popolazione affinché sia a conoscenza dei contenuti dei piani di protezione civile e dei comportamenti da adottare prima, durante e dopo gli eventi.

Obiettivo pluriennale per il quale si descrivono in modo dettagliato le fasi relative all'anno 2015 e in modo generale quelle degli anni successivi, che saranno poi rimodulate nell'anno di riferimento.

Nell'anno 2017 si è proseguito con le attività realizzando nuove modalità di diffusione dell'informazione e formazione della popolazione con particolare riferimento alle categorie svantaggiate.

Nell'anno 2018 si prosegue con esercitazioni (rischio idraulico) con le relative attività preparatorie.

Nell'anno 2019 l'obiettivo si propone di fornire supporto alla Direzione Pubblica Istruzione per la georeferenziazione degli edifici scolastici e creare una "scheda modello" per la valutazione degli immobili scolastici.

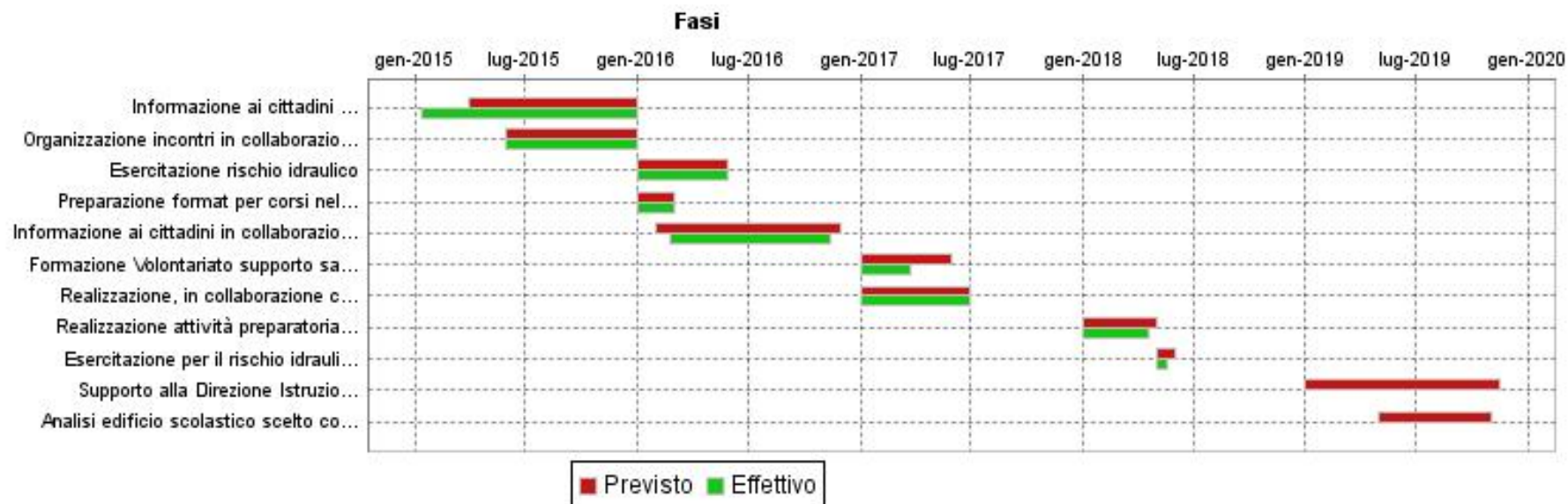
2015_Z112P19
Accrescere la resilienza nella popolazione fiorentina.
GANTT

FASI

Descrizione	Peso	Inizio Previsto	Fine Prevista	Responsabile	Centro di Responsabilità	Note
Informazione ai cittadini in collaborazione con il volontariato a mezzo distribuzione di pieghevoli informativi.	30,00	01/04/2015	31/12/2015	VERRUSIO PATRIZIA	UFFICIO PROTEZIONE CIVILE	
Organizzazione incontri in collaborazione con i quartieri.	30,00	01/06/2015	31/12/2015	VERRUSIO PATRIZIA	UFFICIO PROTEZIONE CIVILE	Verifica finale: azione correttiva su iniziativa del servizio, in collaborazione con altre direzioni comunali, al fine di raggiungere il risultato previsto.
Esercitazione rischio idraulico	40,00	01/01/2016	28/05/2016	VERRUSIO PATRIZIA	UFFICIO PROTEZIONE CIVILE	la fase termina con la data dell'esercitazione
Preparazione format per corsi nelle scuole		01/01/2016	01/03/2016	VERRUSIO PATRIZIA	UFFICIO PROTEZIONE CIVILE	

2015_Z112P19
Accrescere la resilienza nella popolazione fiorentina.

FASI						
Descrizione	Peso	Inizio Previsto	Fine Prevista	Responsabile	Centro di Responsabilità	Note
Informazione ai cittadini in collaborazione con il volontariato a mezzo distribuzione pieghevoli informativi.		01/02/2016	30/11/2016	VERRUSIO PATRIZIA	UFFICIO PROTEZIONE CIVILE	Incontro Q.3 con la cittadinanza con ausilio del volontariato
Formazione Volontariato supporto sala operativa comunale		01/01/2017	31/05/2017	VERRUSIO PATRIZIA	UFFICIO PROTEZIONE CIVILE	
Realizzazione, in collaborazione con Unione Italiana dei Ciechi e degli Ipovedenti(ONLUS), di files audio concernenti il rischio alluvione e il rischio terremoto.		01/01/2017	30/06/2017	VERRUSIO PATRIZIA	UFFICIO PROTEZIONE CIVILE	06.02.2017 pubblicazione files audio home page protezione civile
Realizzazione attività preparatoria e stesura documento di impianto per l'esercitazione per il rischio idraulico relativo ai torrenti Ema e Greve		01/01/2018	30/04/2018	VERRUSIO PATRIZIA	SERVIZIO PROTEZIONE CIVILE	Determinazione Dirigenziale n.2840 del 17/4/2018
Esercitazione per il rischio idraulico relativo ai torrenti Ema e Greve		01/05/2018	31/05/2018	VERRUSIO PATRIZIA	SERVIZIO PROTEZIONE CIVILE	
Supporto alla Direzione Istruzione finalizzato alla creazione di un modello di "Scuola Sicura"		01/01/2019	15/11/2019		SERVIZIO PROTEZIONE CIVILE	
Analisi edificio scolastico scelto come modello		01/05/2019	31/10/2019		SERVIZIO PROTEZIONE CIVILE	

INDICATORI		
Descrizione	Tipo	Valore Atteso
Incontri nei Quartieri al 31/12/2015	RISULTATO	5,00
N. Pieghevoli informativi distribuiti al 31/12/2015	RISULTATO	100.000,00
Realizzazione pianificazione esercitazione rischio idraulico	RISULTATO	30/04/2016
Preparazione format e somministrazione agli alunni delle scuole	RISULTATO	16/03/2016
Esercitazione con le scuole	RISULTATO	31/05/2016
Numero pighevoli informativi distribuiti al 30.11.2016	RISULTATO	100.000,00
Somministrazione format agli alunni delle scuole ed esercitazione anno 2017	RISULTATO	31/05/2017
Corso formazione volontariato anno 2017	RISULTATO	30/06/2017
Pubblicazione file audio su sito Protezione Civile Comune di Firenze e su sito ONLUS Unione Italiana Ciechi e Ipovedenti	RISULTATO	30/06/2017

2015_Z112P19

Accrescere la resilienza nella popolazione fiorentina.

INDICATORI		
Descrizione	Tipo	Valore Atteso
Numero dei tavoli di lavoro previsti nel 2018 per la stesura del documento di impianto per l' esercitazione per rischio idraulico reattivo ai torrenti Ema e Greve	RISULTATO	11,00
Stesura documento di impianto per esercitazione (anno 2018)	RISULTATO	30/04/2018
Georeferenziazione immobili popolazione scolastica	RISULTATO	>120