

2018\_ZE13

**IMPOSTA DI SOGGIORNO ESTENSIONE DELLE FUNZIONALITA' DEL PORTALE A PIATTAFORME DI GESTIONE DELLE PRENOTAZIONI ON LINE**

Direzione	<b>RISORSE FINANZIARIE</b>	Direttore	<b>CASSANDRINI FRANCESCA</b>	Classificazione	<b>DIREZIONALE</b>
Servizio	<b>ENTRATE</b>	Dirigente	<b>SPASARI SUSANNA</b>	Tipologia	<b>SVILUPPO</b>

Collegato a

**INDIRIZZO STRATEGICO D.U.P.:** 2018\_IND\_STRATEG\_10 UN COMUNE EFFICIENTE

**OBIETTIVO STRATEGICO D.U.P.:** 2018\_10IS\_OB\_STR\_03 CONTRASTO EVAS.EFFIC.SIST.ENTR

Performance **ORGANIZZATIVA**

**Descrizione  
dettagliata  
dell'obiettivo**

L'obiettivo ha la finalità di estendere le funzionalità del portale on line IDS oltre che ad Airbnb alle piattaforme che gestiscono servizi di prenotazione on line, con accluso il servizio di riscossione e riversamento dell'imposta.

In dettaglio:

- sottoscrizione di una convenzione con la piattaforma online per la riscossione dell'ids
- aggiornamento ed all'implementazione dell'attuale sw di gestione
- elaborazione di report per consentire un costante e puntuale monitoraggio di tutte le posizioni presenti nella banca dati sia per le locazioni che per le strutture
- elaborazione di uno specifico report avente ad oggetto la convenzione con la società Airbnb Ireland

(Il progetto sarà realizzato in collaborazione con la società Linea Comune Spa).

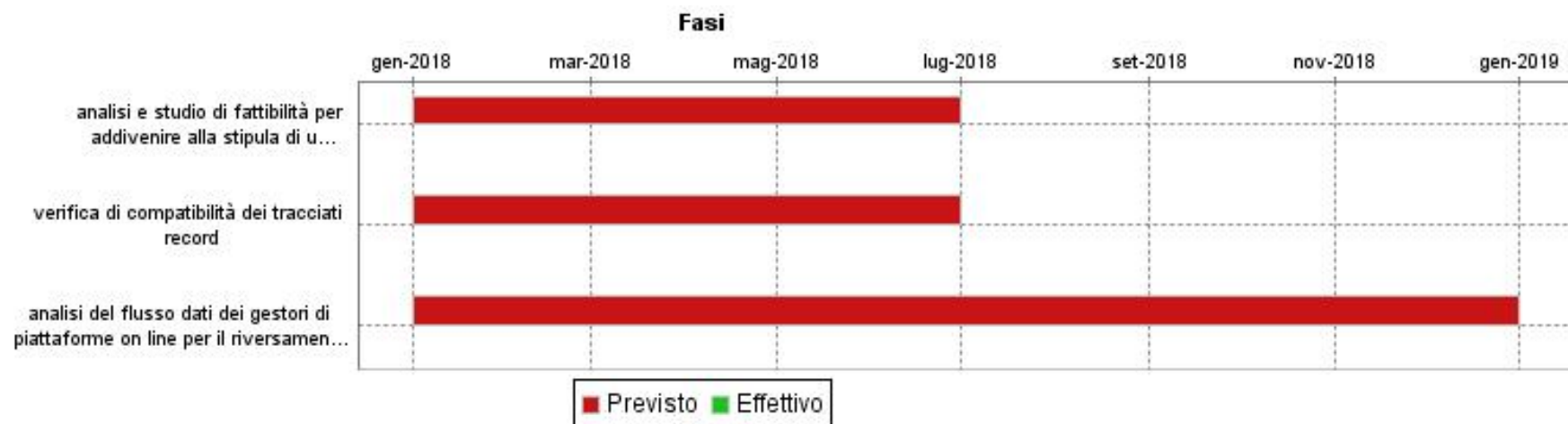
**2018\_ZE13**
**IMPOSTA DI SOGGIORNO ESTENSIONE DELLE FUNZIONALITA' DEL PORTALE A PIATTAFORME DI GESTIONE DELLE PRENOTAZIONI ON LINE**
**GANTT**

**FASI**

Descrizione	Peso	Inizio Previsto	Fine Prevista	Responsabile	Centro di Responsabilità	Note
analisi e studio di fattibilità per addivenire alla stipula di una convenzione con il gestore di piattaforme on line		01/01/2018	30/06/2018	SPASARI SUSANNA	SERVIZIO ENTRATE	
verifica di compatibilità dei tracciati record		01/01/2018	30/06/2018	SPASARI SUSANNA	SERVIZIO ENTRATE	
analisi del flusso dati dei gestori di piattaforme on line per il riversamento dell'imposta di soggiorno sulle locazioni turistiche registrate		01/01/2018	31/12/2018	SPASARI SUSANNA	SERVIZIO ENTRATE	

**INDICATORI**

Descrizione	Tipo	Valore Atteso
verifica della funzionalità e conciliazione con i flussi informatici	RISULTATO	31/12/2018
incremento delle locazioni turistiche registrate sul portale rispetto al 2017 (n° 5429)	PERFORMANCE	+20%
messa in produzione e test del sw/release e verifica delle funzionalità e conciliazione con i flussi informatici	RISULTATO	31/12/2018
elaborazione di uno specifico report avente ad oggetto la convenzione con la società Airbnb Ireland siglata nel 2017	RISULTATO	31/12/2018