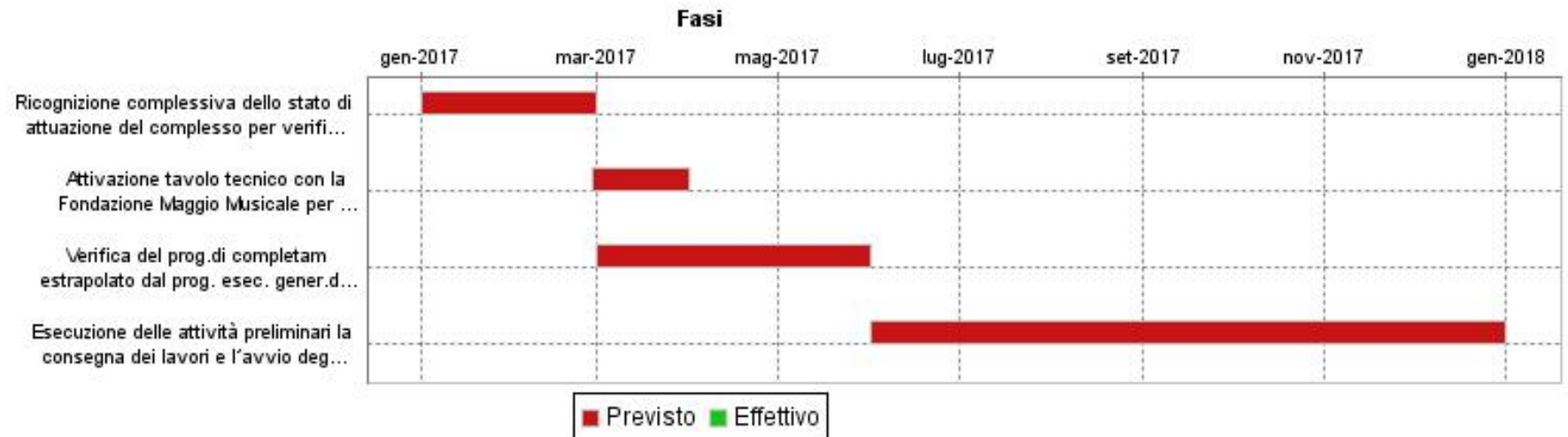

**2017\_ZV16**
**Teatro dell'Opera - Completamento auditorium e sala prove**
**Direzione**                      **SERVIZI TECNICI**                      Direttore                      **MAZZONI MICHELE**                      Classificazione                      **DIREZIONALE**
**Servizio**                      **BELLE ARTI E FABBRICA DI PALAZZO VECCHIO**                      Dirigente                      **CASELLI GIORGIO**                      Tipologia                      **MIGLIORAMENTO**
**Descrizione  
dettagliata  
dell'obiettivo**

Analisi e Programmazione delle attività propedeutiche all'avvio delle opere di realizzazione del II lotto del II stralcio funzionale di realizzazione del complesso con completamento dell'Auditorium da 1000 posti e della dotazione di sale prova e dei nuclei logistici interni. L'intervento si inserisce nel quadro delle azioni strategiche programmate nel Patto per la città all'interno del quale occorre coordinare gli accordi attuativi con lo Stato, la tempistica di finanziamento e la governance del progetto.

**GANTT**

**2017\_ZV16**
**Teatro dell'Opera - Completamento auditorium e sala prove**

<b>FASI</b>					
<b>FASE</b>	Ricognizione complessiva dello stato di attuazione del complesso per verifica con la Fondazione Maggio Musicale delle esigenze funzionali residue da soddisfare con il II lotto di completamento del II stralcio funzionale.				
	<b>Inizio Previsto</b>	<b>Fine Prevista</b>	<b>Peso</b>	<b>Responsabile</b>	<b>Centro di Responsabilità</b>
	01/01/2017	28/02/2017	15,00	CASELLI GIORGIO	SERV.BELLE ARTI FABB.PAL.VECCH
<b>Note</b>					
<b>FASE</b>	Attivazione tavolo tecnico con la Fondazione Maggio Musicale per la verifica e aggiornamento del quadro complessivo di attuazione degli interventi e della dotazione scenotecnica.				
	<b>Inizio Previsto</b>	<b>Fine Prevista</b>	<b>Peso</b>	<b>Responsabile</b>	<b>Centro di Responsabilità</b>
	28/02/2017	31/03/2017	15,00	CASELLI GIORGIO	SERV.BELLE ARTI FABB.PAL.VECCH
<b>Note</b>					
<b>FASE</b>	Verifica del prog.di completam estrapolato dal prog. esec. gener.del teatro in accordo con gli atti aggiuntivi dei preced.lotti di interv. e con gli esiti del tavolo tec. con la Fond.Maggio M. Supp.tecn.al RUP x acc.Programma Patto x la città				
	<b>Inizio Previsto</b>	<b>Fine Prevista</b>	<b>Peso</b>	<b>Responsabile</b>	<b>Centro di Responsabilità</b>
	01/03/2017	31/05/2017	30,00	CASELLI GIORGIO	SERV.BELLE ARTI FABB.PAL.VECCH
<b>Note</b>					
<b>FASE</b>	Esecuzione delle attività preliminari la consegna dei lavori e l'avvio degli interventi di completamento del complesso teatrale				
	<b>Inizio Previsto</b>	<b>Fine Prevista</b>	<b>Peso</b>	<b>Responsabile</b>	<b>Centro di Responsabilità</b>
	01/06/2017	31/12/2017	40,00	CASELLI GIORGIO	SERV.BELLE ARTI FABB.PAL.VECCH
<b>Note</b>					

**INDICATORI**

<b>Descrizione</b>	<b>Tipo</b>	<b>Valore Atteso</b>
Elaborazione Grafici di sintesi delle aree da completare	RISULTATO	28/2/2017
Coordinamento incontri di verifica del progetto	RISULTATO	31/5/2017
Presenza d'atto stralcio esecutivo di completamento	RISULTATO	30/6/2017
Conclusione attività preliminari la consegna dei lavori	RISULTATO	entro il 31/12/2017