

2017_ZL04

Sostegno alle attività delle Istituzioni culturali; Fondazioni, associazioni, operanti nell'ambito della cultura, dello spettacolo e delle attività museali partecipate dal Comune. Attività di coordinamento tra gli stessi e monitoraggio per la trasparenza

Direzione **CULTURA E SPORT** Direttore **FARSI GABRIELLA** Classificazione **INTERDIREZIONALE**

Servizio **DIREZIONE CULTURA E SPORT** Dirigente **FARSI GABRIELLA** Tipologia **SVILUPPO**

Descrizione dettagliata dell'obiettivo

Il sostegno alle attività delle Istituzioni culturali, Fondazioni, Associazioni, Enti operanti nell'ambito della cultura, dello spettacolo e delle attività museali "partecipate" dal Comune, c.d. enti privati in controllo pubblico e/o enti pubblici vigilati, si concretizza nel conferimento di contribuzione economica. Tale erogazione è subordinata al rispetto della vigente normativa in materia di trasparenza: a seguito delle recenti modifiche normative intervenute in materia, la Direzione Cultura e sport è tenuta a verificare la pubblicazione sul proprio sito web di tutti i dati previsti all'art. 22 del D.Lgs. 33/2013; a tale verifica si aggiunge quella da effettuare in collaborazione con la Direzione risorse finanziarie sull'osservanza da parte degli enti in questione agli indirizzi dell'Amministrazione Comunale, come previsto dal vigente Regolamento sul sistema dei controlli interni del Comune di Firenze.

GANTT

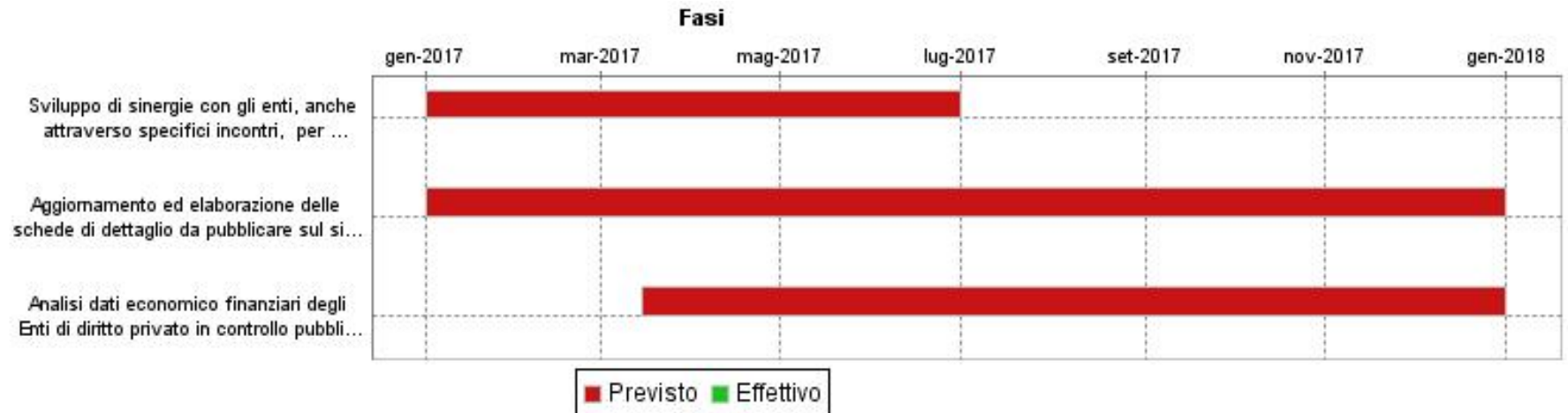

2017_ZL04
Sostegno alle attività delle Istituzioni culturali; Fondazioni, associazioni, operanti nell'ambito della cultura, dello spettacolo e delle attività museali partecipate dal Comune. Attività di coordinamento tra gli stessi e monitoraggio per la trasparenza

FASI					
FASE	Sviluppo di sinergie con gli enti, anche attraverso specifici incontri, per la ricerca di modalità condivise volte a favorire l'osservanza degli indirizzi dell'Amministrazione Comunale				
	Inizio Previsto	Fine Prevista	Peso	Responsabile	Centro di Responsabilità
	01/01/2017	30/06/2017	45,00	TRABALZINI SIMONA	DIREZIONE CULTURA E SPORT
Note					
FASE	Aggiornamento ed elaborazione delle schede di dettaglio da pubblicare sul sito web del Comune contenenti i dati inerenti gli enti privati in controllo pubblico e/o enti pubblici vigilati				
	Inizio Previsto	Fine Prevista	Peso	Responsabile	Centro di Responsabilità
	01/01/2017	31/12/2017	45,00	TRABALZINI SIMONA	DIREZIONE CULTURA E SPORT
Note					
FASE	Analisi dati economico finanziari degli Enti di diritto privato in controllo pubblico di cui al presente obiettivo ricadenti nel perimetro individuato con atto di programmazione del Direttore Generale				
	Inizio Previsto	Fine Prevista	Peso	Responsabile	Centro di Responsabilità
	15/03/2017	31/12/2017	10,00	PERUZZI ENRICO MARIA	SERV.SOC.PART.ASSOC. E FONDAZ.
Note					

INDICATORI

Descrizione	Tipo	Valore Atteso
Ricognizione e verifica dati pubblicati: N. Schede di dettaglio verificate /previste	RISULTATO	22
Modalità condivisa per favorire l'osservanza da parte degli enti, degli indirizzi dell'Amministrazione Comunale: n. incontri effettuati/n. incontri previsti	RISULTATO	14/14
Emissione e trasmissione report in relazione alla situazione economico finanziaria degli enti ricadenti nel perimetro della programmazione annuale stabilita dal Direttore Generale.	RISULTATO	1