

2017_ZI09**Proseguimento ed implementazione delle modalità gestionali della scuola dell'infanzia comunale mediante il consolidamento di un sistema integrato pubblico/privato**Direzione **ISTRUZIONE** Direttore **PANTULIANO PAOLO** Classificazione **DIREZIONALE**Servizio **SERVIZI ALL'INFANZIA** Dirigente **PILOTTI ROSANNA ONILDE** Tipologia **SVILUPPO****Descrizione
dettagliata
dell'obiettivo**

Per continuare ad erogare il servizio pubblico, è implementata la gestione in appalto delle scuole dell'infanzia comunali per le attività educative pomeridiane. Al fine di garantire il percorso qualitativo in modo rigoroso, prosegue l'attività di monitoraggio e rilevazione della soddisfazione delle famiglie (predisposizione e somministrazione al personale e alle famiglie, di questionari di gradimento del modello organizzativo). Il modello prevede la condivisione del progetto educativo ed organizzativo mediante programmazione comune delle attività frontali antimeridiane, pomeridiane e delle altre attività aggiuntive (musica, psicomotoria, lingua e media education) da parte del personale comunale e del personale del soggetto appaltante.

Per gli aspetti pedagogici: partecipazione agli organi collegiali, agli incontri per la programmazione delle attività nonché pianificazione condivisa per la conduzione didattica ed educativa prevista dal progetto della scuola e ad esso coerente. Integrazione e armonizzazione delle attività del personale insegnante comunale appartenente a due diversi comparti contrattuali (Scuola ed Autonomie Locali) e del personale della ditta appaltante. Per gli aspetti organizzativi: pianificazione dei necessari assetti organizzativi delle singole scuole, armonizzazione e relativa gestione dei diversi istituti contrattuali, trasferimenti e nuove assegnazioni personale dipendente nelle strutture individuate per la gestione integrata con appalto, revisione della gestione oraria, gestione amministrativa e incontri con il referente esterno della ditta appaltante del servizio pomeridiano aggiuntivo. Approvvigionamento materiali di facile consumo ed educativo/didattici necessari per le diverse attività e programmazione/verifica del materiale acquistato da parte della ditta appaltante.

2017_ZI09

Proseguimento ed implementazione delle modalità gestionali della scuola dell'infanzia comunale mediante il consolidamento di un sistema integrato pubblico/privato

GANTT

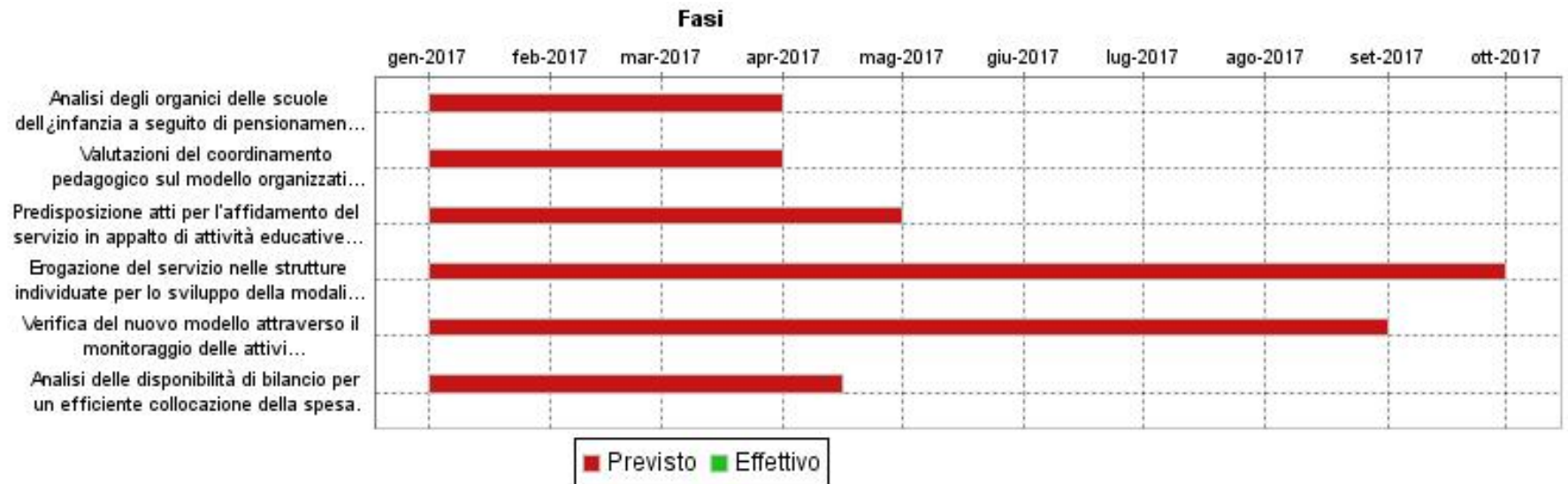

2017_ZI09
Proseguimento ed implementazione delle modalità gestionali della scuola dell'infanzia comunale mediante il consolidamento di un sistema integrato pubblico/privato

FASI					
FASE	Analisi degli organici delle scuole dell'infanzia a seguito di pensionamenti e passaggi allo Stato al fine di individuare le scuole nelle quali prevedere l'estensione dell'appalto del servizio pomeridiano				
	Inizio Previsto	Fine Prevista	Peso	Responsabile	Centro di Responsabilità
	01/01/2017	31/03/2017	15,00	DOLFI GIOVANNA P.O. ATT.AMM.VA SCUOLA INFANZIA	SERVIZI ALL'INFANZIA
Note					
FASE	Valutazioni del coordinamento pedagogico sul modello organizzativo previsto ai fini dell'estensione dell'appalto ad altre strutture				
	Inizio Previsto	Fine Prevista	Peso	Responsabile	Centro di Responsabilità
	01/01/2017	31/03/2017	15,00	GIORGI MARIA RINA - P.O. COOR.PEDAG. SC. DELL'INF.	SERVIZI ALL'INFANZIA
Note					
FASE	Predisposizione atti per l'affidamento del servizio in appalto di attività educative e di ampliamento dell'offerta formativa nelle scuole dell'infanzia comunali				
	Inizio Previsto	Fine Prevista	Peso	Responsabile	Centro di Responsabilità
	01/01/2017	30/04/2017	20,00	DOLFI GIOVANNA P.O. ATT.AMM.VA SCUOLA INFANZIA	SERVIZI ALL'INFANZIA
Note					
FASE	Erogazione del servizio nelle strutture individuate per lo sviluppo della modalità gestionale delle scuole dell'infanzia mediante appalto				
	Inizio Previsto	Fine Prevista	Peso	Responsabile	Centro di Responsabilità
	01/01/2017	30/09/2017	20,00	PILOTTI ROSANNA ONILDE	SERVIZI ALL'INFANZIA
Note					
FASE	Verifica del nuovo modello attraverso il monitoraggio delle attività didattiche/educative all'interno dei nuovi assetti organizzativi delle singole scuole				
	Inizio Previsto	Fine Prevista	Peso	Responsabile	Centro di Responsabilità
	01/01/2017	31/08/2017	20,00	GIORGI MARIA RINA - P.O. COOR.PEDAG. SC. DELL'INF.	SERVIZI ALL'INFANZIA
Note					
FASE	Analisi delle disponibilità di bilancio per un'efficiente collocazione della spesa.				
	Inizio Previsto	Fine Prevista	Peso	Responsabile	Centro di Responsabilità

2017_ZI09

Prosecuzione ed implementazione delle modalità gestionali della scuola dell'infanzia comunale mediante il consolidamento di un sistema integrato pubblico/privato

FASI					
	01/01/2017	15/04/2017	10,00	COLABELLA MARGHERITA P.O. BIL.CONTAB. E CON.GEST.	SERVIZI ALL'INFANZIA
Note					

INDICATORI		
Descrizione	Tipo	Valore Atteso
Rilevazione organici nelle scuole dell'infanzia comunali in relazione all'estensione dell'appalto in altre strutture	RISULTATO	20
Condivisione del progetto educativo nelle scuole con nuovo appalto: n. incontri / n. scuole	RISULTATO	20/20
Incontri con le famiglie delle scuole con nuovo appalto n. incontri/ n. scuole	RISULTATO	20/20
Incontri con il soggetto aggiudicatario dell'appalto n. incontri previsti/n. incontri effettuati	RISULTATO	12/10
Rilevazione soddisfazione delle famiglie: report su esito valutazioni analisi dei questionari rispetto dei tempi	PERFORMANCE	31/12/2017