

2017_ZV13**Prendersi Cura di Firenze - Conservazione e valorizzazione del patrimonio storico cittadino in sinergia con privati e cittadini**

Direzione	SERVIZI TECNICI	Direttore	MAZZONI MICHELE	Classificazione	PROPOSTA PROGETTO Art.15 c.5 CCNL 01/04/1999
Servizio	BELLE ARTI E FABBRICA DI PALAZZO VECCHIO	Dirigente	CASELLI GIORGIO	Tipologia	SVILUPPO
Descrizione dettagliata dell'obiettivo	<p>L'obb. prosegue dagli esercizi precedenti da cui trae i presupposti culturali e le strategie di attuazione. Il progetto prevede il miglioramento del portale di comunicazione con le realtà private per l'attrazione di risorse da investire nella conservazione del patrimonio storico di proprietà dell'ente.</p> <p>In particolare, si prevede una ricognizione sullo stato di conservazione del patrimonio cittadino e delle priorità d'intervento con la verifica della concreta sostenibilità finanziaria con risorse pubbliche e la conseguente elaborazione delle procedure pubbliche necessarie per attirare interesse dei privati.</p> <p>A quest'ultimo scopo sarà riservata una particolare attenzione alla promozione della comunicazione verso il privato per l'attivazione di specifiche collaborazioni avvalendosi degli istituti della sponsorizzazione e dell'erogazione liberale.</p> <p>Nel 2017, in fase di attuazione degli interventi già oggetto di sostegno privato, sono previste attività finalizzate ad incrementare la conoscenza dei restauri resi possibile grazie al sostegno dei privati finalizzato ad incrementarne l'interesse.</p>				

2017_ZV13

Prendersi Cura di Firenze - Conservazione e valorizzazione del patrimonio storico cittadino in sinergia con privati e cittadini

BUDGET

	Tit.	Cat.	Descrizione	Importo
2016	CP	04 05	Trasferim. capitale altri sog.	2.991.666,25
2014	CP			114.330,10
2018	CP	04 05	Trasferim. capitale altri sog.	400.000,00
2012	CP	04 05	Trasferim. capitale altri sog.	905.000,00
2013	CP	04 05	Trasferim. capitale altri sog.	143.849,06
2015	CP	04 05	Trasferim. capitale altri sog.	1.739.951,22
2014	CP	04 05	Trasferim. capitale altri sog.	15.056,82
2017	CP	04 05	Trasferim. capitale altri sog.	2.232.400,42
Totale Entrate				8.542.253,87

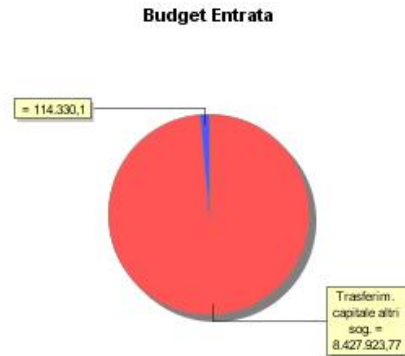

	Tit.	Int.	Descrizione	Importo
2014	CP			81.570,42
2016	CP	02 05	Acq.beni mob/attrez.	4.896,04
2013	CP	02 01	Acq. beni immob.	892.458,16
2012	CP	02 05	Acq.beni mob/attrez.	35.103,96
2018	CP	02 01	Acq. beni immob.	400.000,00
2014	CP	02 01	Acq. beni immob.	315.796,00
2012	CP	02 01	Acq. beni immob.	765.000,00
2013	CP	02 06	Incarichi prof.li esterni	8.105,59
2017	CP	02 01	Acq. beni immob.	2.402.921,56
2016	CP	02 01	Acq. beni immob.	4.632.617,49
2013	RS	02 01	Acq. beni immob.	77.924,29
2015	CP	02 01	Acq. beni immob.	9.536,68
Totale Spesa				9.625.930,19

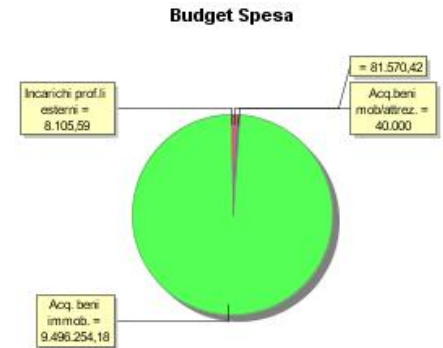

2017_ZV13

Prendersi Cura di Firenze - Conservazione e valorizzazione del patrimonio storico cittadino in sinergia con privati e cittadini

GANTT

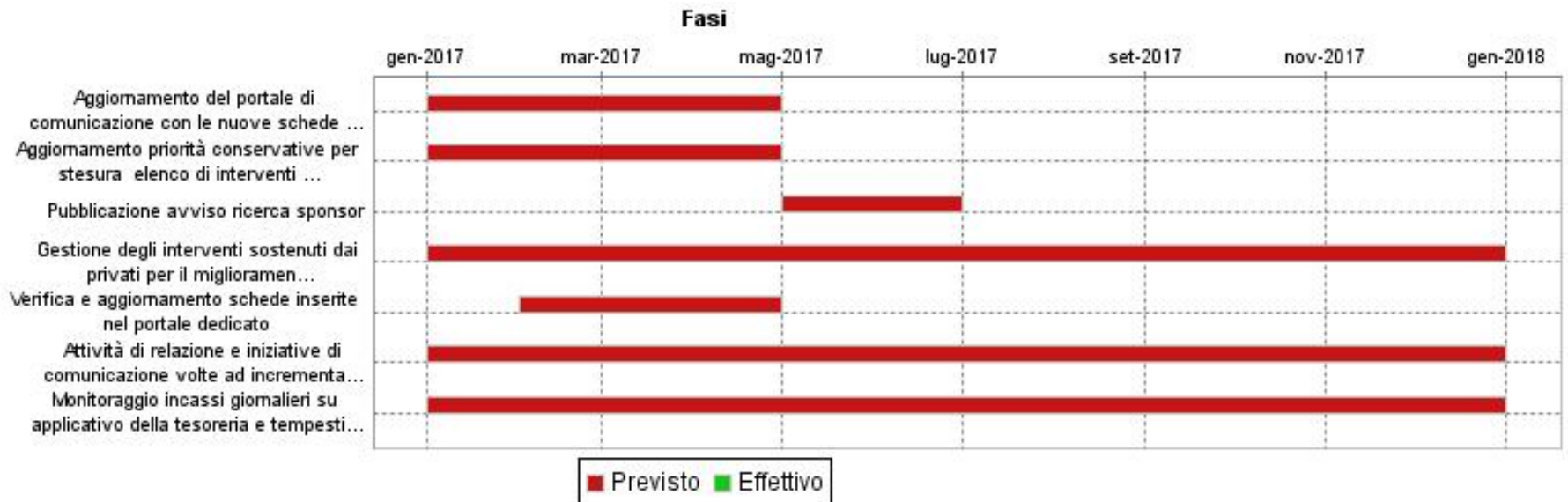

2017_ZV13
Prendersi Cura di Firenze - Conservazione e valorizzazione del patrimonio storico cittadino in sinergia con privati e cittadini

FASI					
FASE	Aggiornamento del portale di comunicazione con le nuove schede di interventi per fattispecie di beni architettonici				
	Inizio Previsto	Fine Prevista	Peso	Responsabile	Centro di Responsabilità
	01/01/2017	30/04/2017	10,00	CASELLI GIORGIO	SERV.BELLE ARTI FABB.PAL.VECCH
Note					
FASE	Aggiornamento priorità conservative per stesura elenco di interventi da realizzarsi con risorse private funzionale alla programmazione e all'avviso				
	Inizio Previsto	Fine Prevista	Peso	Responsabile	Centro di Responsabilità
	01/01/2017	30/04/2017	20,00	CASELLI GIORGIO	SERV.BELLE ARTI FABB.PAL.VECCH
Note					
FASE	Pubblicazione avviso ricerca sponsor				
	Inizio Previsto	Fine Prevista	Peso	Responsabile	Centro di Responsabilità
	01/05/2017	30/06/2017	10,00	CASELLI GIORGIO	SERV.BELLE ARTI FABB.PAL.VECCH
Note					
FASE	Gestione degli interventi sostenuti dai privati per il miglioramento dell'attrattività verso l'esterno (inserimento dei cantieri di restauro negli itinerari di fruizione culturale della città)				
	Inizio Previsto	Fine Prevista	Peso	Responsabile	Centro di Responsabilità
	01/01/2017	31/12/2017	20,00	CASELLI GIORGIO	SERV.BELLE ARTI FABB.PAL.VECCH
Note					
FASE	Verifica e aggiornamento schede inserite nel portale dedicato				
	Inizio Previsto	Fine Prevista	Peso	Responsabile	Centro di Responsabilità
	01/02/2017	30/04/2017	10,00	FARSI GABRIELLA	DIREZIONE CULTURA E SPORT
Note					
FASE	Attività di relazione e iniziative di comunicazione volte ad incrementare l'interesse di soggetti terzi a partecipare ad interventi conservativi				
	Inizio Previsto	Fine Prevista	Peso	Responsabile	Centro di Responsabilità
	01/01/2017	31/12/2017	20,00	SANTORO FRANCESCA	UFFICIO DEL SINDACO
Note					
FASE	Monitoraggio incassi giornalieri su applicativo della tesoreria e tempestiva comunicazione a Ufficio del Sindaco e Direzione Servizi Tecnici per gli adempimenti di competenza				
	Inizio Previsto	Fine Prevista	Peso	Responsabile	Centro di Responsabilità

2017_ZV13

Prendersi Cura di Firenze - Conservazione e valorizzazione del patrimonio storico cittadino in sinergia con privati e cittadini

FASI					
	01/01/2017	31/12/2017	10,00	ZONI NATALIA - P.O. GEST.FLUSSI FINANZIARI	SERVIZIO ECONOMICO FINANZIARIO
Note	con la collaborazione dei dipendenti della P.O. Risorse e Investimenti				

INDICATORI		
Descrizione	Tipo	Valore Atteso
Aggiornamento del portale di comunicazione: N. schede per tipologia pubblicate	RISULTATO	n. 6
Stesura elaborato di bilancio per variazione finalizzato all'inserimento nel nuovo PTI dell'elenco opere a sponsorizzazione	RISULTATO	entro il 30/4/2017
Pubblicazione avviso ricerca sponsor	RISULTATO	entro il 30/6/2017
Iniziative, eventi, itinerari allestiti per la conoscenza e la fruizione pubblica degli interventi di restauro finanziati da risorse dei privati	PERFORMANCE	3
Aggiornamento schede del Servizio Musei e Biblioteche inserite nel portale	RISULTATO	2
N. incontri e iniziative di comunicazione volte ad incrementare l'interesse di soggetti terzi a partecipare ad interventi conservativi	RISULTATO	3,00
Tempo medio di comunicazione tra la data di incasso e quella di comunicazione	PERFORMANCE	7