

**2017\_ZT07****Realizzazione banca dati GIS impianti radio trasmissione**

Direzione	<b>AMBIENTE</b>	Direttore	<b>PALLADINO DOMENICO</b>	Classificazione	<b>DIREZIONALE</b>
-----------	-----------------	-----------	---------------------------	-----------------	--------------------

Servizio	<b>SERVIZIO RIFIUTI IGIENE PUBBLICA AMBIENTALE E DEL TERRITORIO</b>	Dirigente	<b>PALLADINO DOMENICO</b>	Tipologia	<b>SVILUPPO</b>
----------	---	-----------	---------------------------	-----------	-----------------

**Descrizione  
dettagliata  
dell'obiettivo**

Il Comune di Firenze, in base alla Legge del 22/01/2001 n° 36, il Dlgs del 1/08/2003 n°259 e L.R 6/10/2011 n°49, è competente con riguardo alla procedura amministrativa sugli impianti radio trasmissivi (impianti ad alta frequenza non ionizzanti). L'obiettivo consiste nel migliorare la gestione dei dati acquisiti con detto procedimento mediante la realizzazione di una nuova versione della banca dati attraverso strumenti GIS in uso nell'ente, in coordinamento con la Direzione Sistemi Informativi, che può essere resa di pubblica utilizzazione. La banca dati sarà popolata con i dati in possesso dell'ufficio relativamente alla geolocalizzazione degli impianti radio in genere, in particolare degli impianti per stazioni radio di telefonia e di altro genere.

Il database sostituirà gli attuali metodi di geolocalizzazione di tali impianti, ormai obsoleti sia per quanto concerne la cartografia di sfondo sia per la piattaforma di funzionamento che potrà essere parzialmente resa di pubblica visualizzazione mediante la piattaforma Opendata del Comune di Firenze, anche mediante i formati standard utilizzati. L'obiettivo prevede 3 fasi:

- completo riallineamento dell'attuale database allo stato di fatto;
- migrazione della banca dati da SIT a Opendata;
- scelta del dato da pubblicare e pubblicazione del medesimo.

2017\_ZT07

Realizzazione banca dati GIS impianti radio trasmissione

**GANTT**

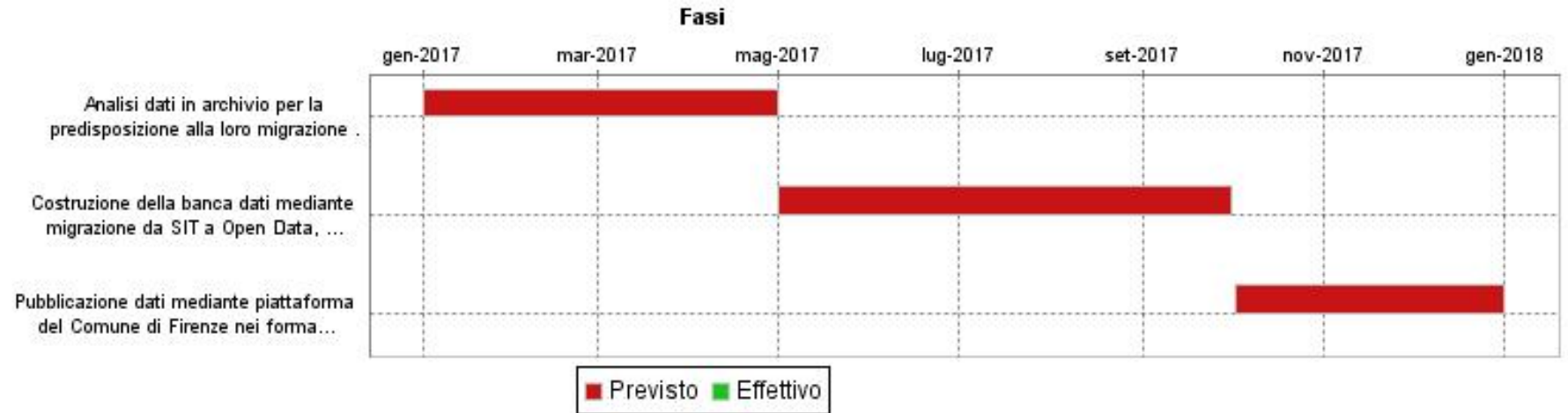

**FASI**

FASE	Analisi dati in archivio per la predisposizione alla loro migrazione .				
	Inizio Previsto	Fine Prevista	Peso	Responsabile	Centro di Responsabilità
	01/01/2017	30/04/2017	40,00	RIZZO MARGHERITA P.O. IG. PUB E AMB. E VIVIB. URB.	SER.RIFIU.IGI.PUB.AMB.E TERRIT
Note					
FASE	Costruzione della banca dati mediante migrazione da SIT a Open Data, in collaborazione con i sistemi informativi				
	Inizio Previsto	Fine Prevista	Peso	Responsabile	Centro di Responsabilità
	01/05/2017	30/09/2017	40,00	RIZZO MARGHERITA P.O. IG. PUB E AMB. E VIVIB. URB.	SER.RIFIU.IGI.PUB.AMB.E TERRIT
Note					
FASE	Pubblicazione dati mediante piattaforma del Comune di Firenze nei formati standard visualizzabili con applicativi web				
	Inizio Previsto	Fine Prevista	Peso	Responsabile	Centro di Responsabilità
	02/10/2017	31/12/2017	20,00	RIZZO MARGHERITA P.O. IG. PUB E AMB. E VIVIB. URB.	SER.RIFIU.IGI.PUB.AMB.E TERRIT
Note					

2017\_ZT07

Realizzazione banca dati GIS impianti radio trasmissione

INDICATORI		
Descrizione	Tipo	Valore Atteso
Acquisizione ed analisi dei dati: n. dati totali/n. dati elaborati	RISULTATO	100/100
Costruzione Banca Dati in collaborazione con i sistemi informativi: rispetto dei tempi	RISULTATO	30/09/2017
Collaborazione con i sistemi informativi ai fini della pubblicazione dei dati mediante piattaforma generale del Comune di Firenze: n° di incontri totali/n°incontri pianificati	RISULTATO	3/3