

2017_ZI08

Educazione all'aperto nei nidi e nelle scuole dell'infanzia. Potenziare competenze e conoscenze sull'outdoor education nel personale dei nidi e delle scuole dell'infanzia con l'obiettivo di ampliare l'offerta educativa per i bambini e le bambine

Direzione **ISTRUZIONE** Direttore **PANTULIANO PAOLO** Classificazione **DIREZIONALE**

Servizio **SERVIZI ALL'INFANZIA** Dirigente **PILOTTI ROSANNA ONILDE** Tipologia **SVILUPPO**

**Descrizione
dettagliata
dell'obiettivo**

Educare all'aria aperta vuol dire offrire ai bambini e alle bambine un contesto educativo nel quale sviluppare un buon rapporto con la natura fin dai primi anni di vita, nella prospettiva di crescere, insieme alle famiglie, una generazione futura più attenta alla relazione con l'ambiente attribuendo allo spazio esterno un valore educativo, come luogo naturale ricco di stimoli, facilitatore di esperienze e di conoscenze. La vita all'aperto non può non essere parte integrante della quotidianità: il contatto dei bambini e delle bambine con la natura mette in moto tutti i loro sensi, educa la loro capacità di pensiero e stimola la loro intelligenza. Gli spazi esterni nella loro connotazione naturale e grazie all'attenzione che l'adulto pone nel potenziare le possibili esperienze, consentono lo sviluppo non solo dell'agilità fisica, ma anche dell'agilità mentale.

E'importante che il personale docente ed educativo progetti la vita all'aperto per poter usufruire delle occasioni che il giardino offre, valutando i possibili pericoli per farli diventare risorse e possibilità di apprendimento; la progettazione dello spazio esterno prevede anche l'organizzazione di aree di gioco diverse, che permettano ai bambini e alle bambine ulteriori esperienze di esplorazione e di avventura con la possibilità di sperimentare e sperimentarsi dando spazio alla progettualità individuale e alle esperienze nel piccolo gruppo.

Il personale docente ed il personale educativo dovrà acquisire le competenze per incentivare bambini/e a fare da soli/e, e per capire qual è il loro posto, come e dove stare, quando e se entrare in gioco. Tutto questo, dopo aver progettato e predisposto lo spazio per favorire il loro agire autonomo.

Oggi il rapporto tra bambina/o e natura implica una concezione ecologica della relazione educativa e un'idea della pedagogia che recepisce l'ambiente naturale non solo come semplice habitat da usare e da conoscere, ma come nicchia ecologica da conservare e abitare con cura. Attraverso incontri, momenti di riflessione, workshop in gruppo, confronti con persone esperte del verde, monitoraggio e osservazione della vita all'aria aperta ed elaborazione di progetti mirati all'outdoor education, il personale dei nidi e delle scuole dell'infanzia acquisirà le competenze trasversali necessarie per concretizzare percorsi educativi e didattici efficaci in attesa di elaborare, in prospettiva nel 2018, un documento condiviso: Le Linee Guida sul verde.

2017_ZI08

Educazione all'aperto nei nidi e nelle scuole dell'infanzia. Potenziare competenze e conoscenze sull'outdoor education nel personale dei nidi e delle scuole dell'infanzia con l'obiettivo di ampliare l'offerta educativa per i bambini e le bambine

GANTT

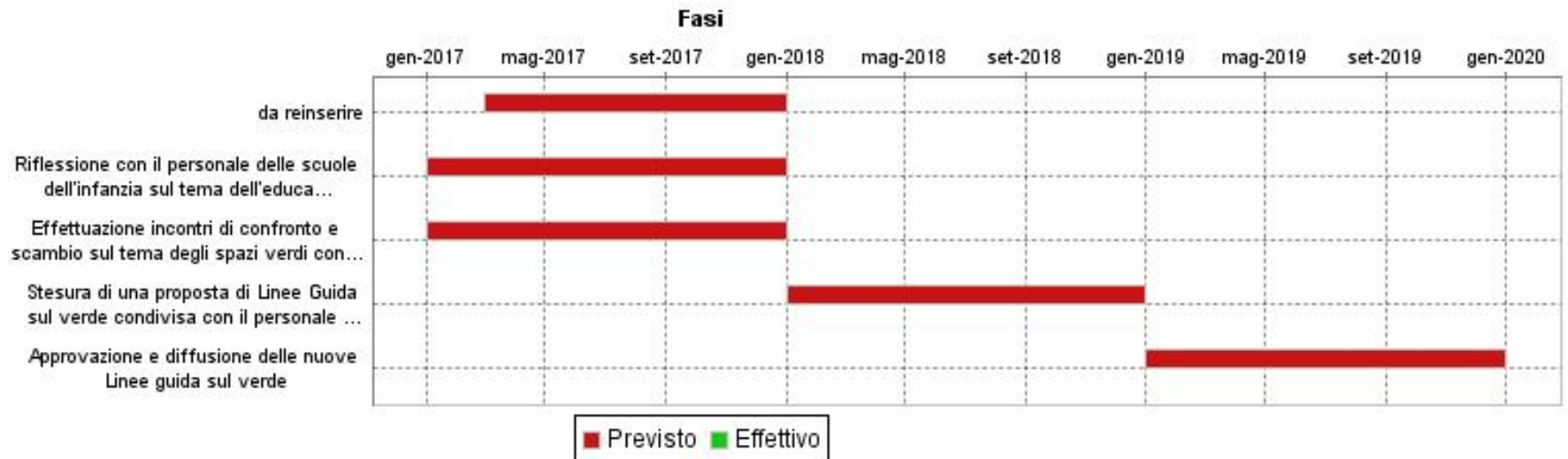

2017_ZI08
Educazione all'aperto nei nidi e nelle scuole dell'infanzia. Potenziare competenze e conoscenze sull'outdoor education nel personale dei nidi e delle scuole dell'infanzia con l'obiettivo di ampliare l'offerta educativa per i bambini e le bambine

FASI					
FASE	da reinserire				
	Inizio Previsto	Fine Prevista	Peso	Responsabile	Centro di Responsabilità
	01/03/2017	31/12/2017	33,00	CORTECCI ALBA - P.O. COORD.PEDAGOGICO ASILI NIDO	SERVIZI ALL'INFANZIA
Note					
FASE	Riflessione con il personale delle scuole dell'infanzia sul tema dell'educare all'aperto finalizzato alla futura elaborazione di Linee guida sul verde				
	Inizio Previsto	Fine Prevista	Peso	Responsabile	Centro di Responsabilità
	01/01/2017	31/12/2017	33,00	GIORGI MARIA RINA - P.O. COOR.PEDAG. SC. DELL'INF.	SERVIZI ALL'INFANZIA
Note					
FASE	Effettuazione incontri di confronto e scambio sul tema degli spazi verdi con i tecnici della Direzione Ambiente				
	Inizio Previsto	Fine Prevista	Peso	Responsabile	Centro di Responsabilità
	01/01/2017	31/12/2017	34,00	PILOTTI ROSANNA ONILDE	SERVIZI ALL'INFANZIA
Note					
FASE	Stesura di una proposta di Linee Guida sul verde condivisa con il personale di servizi/scuole e con i tecnici della direzione ambiente				
	Inizio Previsto	Fine Prevista	Peso	Responsabile	Centro di Responsabilità
	01/01/2018	31/12/2018		PILOTTI ROSANNA ONILDE	SERVIZI ALL'INFANZIA
Note					
FASE	Approvazione e diffusione delle nuove Linee guida sul verde				
	Inizio Previsto	Fine Prevista	Peso	Responsabile	Centro di Responsabilità
	01/01/2019	31/12/2019		PILOTTI ROSANNA ONILDE	SERVIZI ALL'INFANZIA
Note					

INDICATORI

Descrizione	Tipo	Valore Atteso
Incontri nei servizi/scuole finalizzati alla riflessione sull'educazione all'aperto numero nidi e scuole coinvolti/numero nidi e scuole	RISULTATO	59/59
Incontri di approfondimento sul tema dell'educazione all'aperto tra coordinamento pedagogico e tecnici della direzione ambiente numero incontri realizzati/numero previsti	RISULTATO	3/5